TP03 – serveur DNS Windows

Configuration du serveur DNS

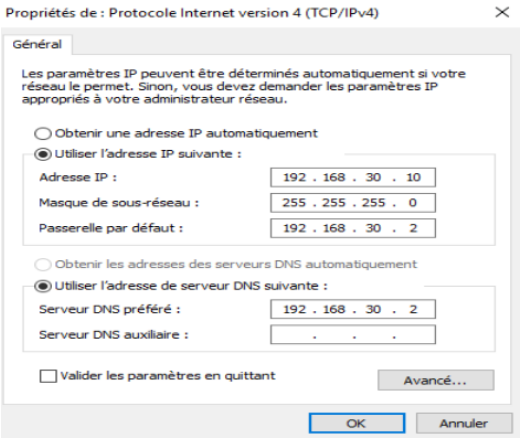

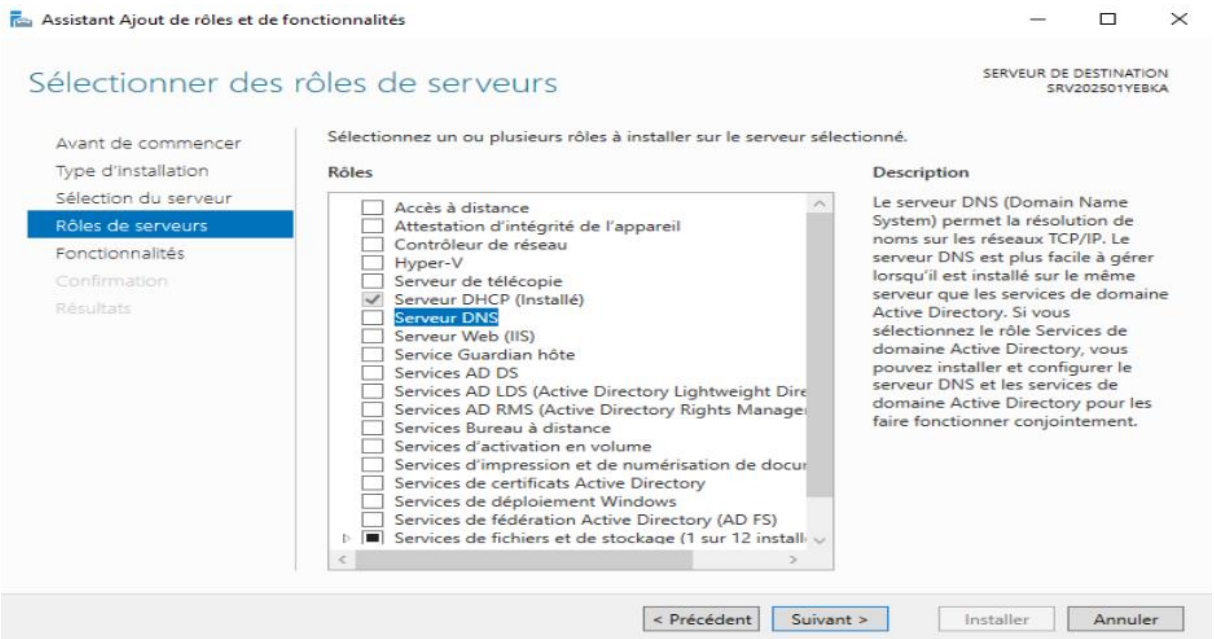

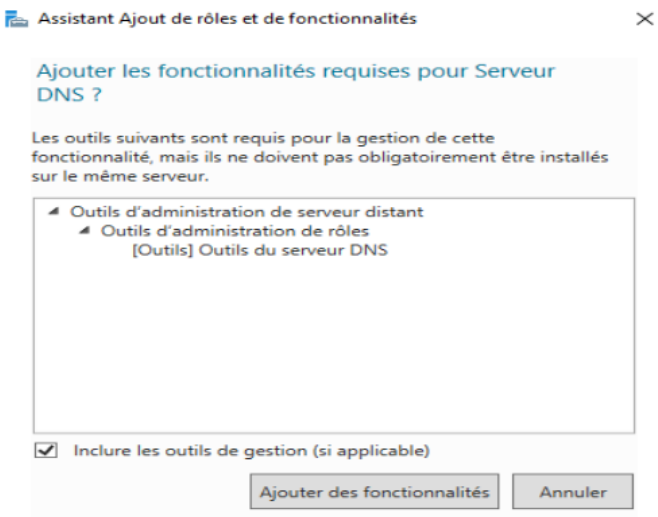

L'installation est en cours, une fois installer un redémarrage du serveur est nécéssaire :

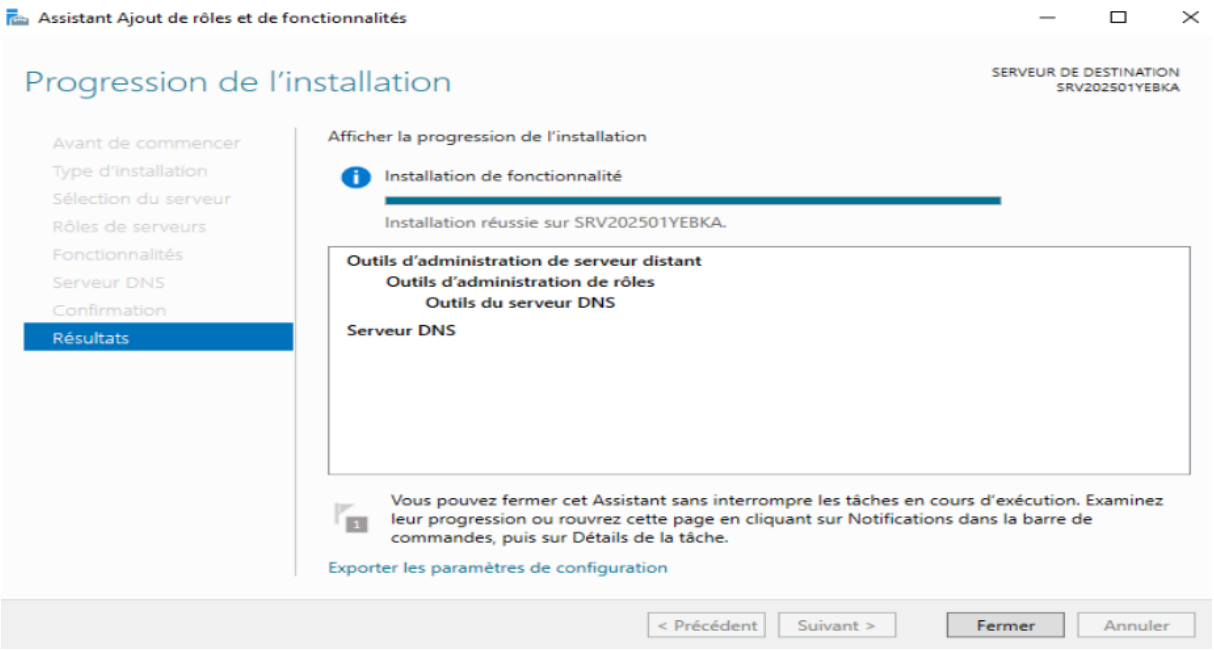

Configuration de l'IP fixe du serveur DNS

Je met l'adresse IP du serveur lui-même comme serveur DNS préféré

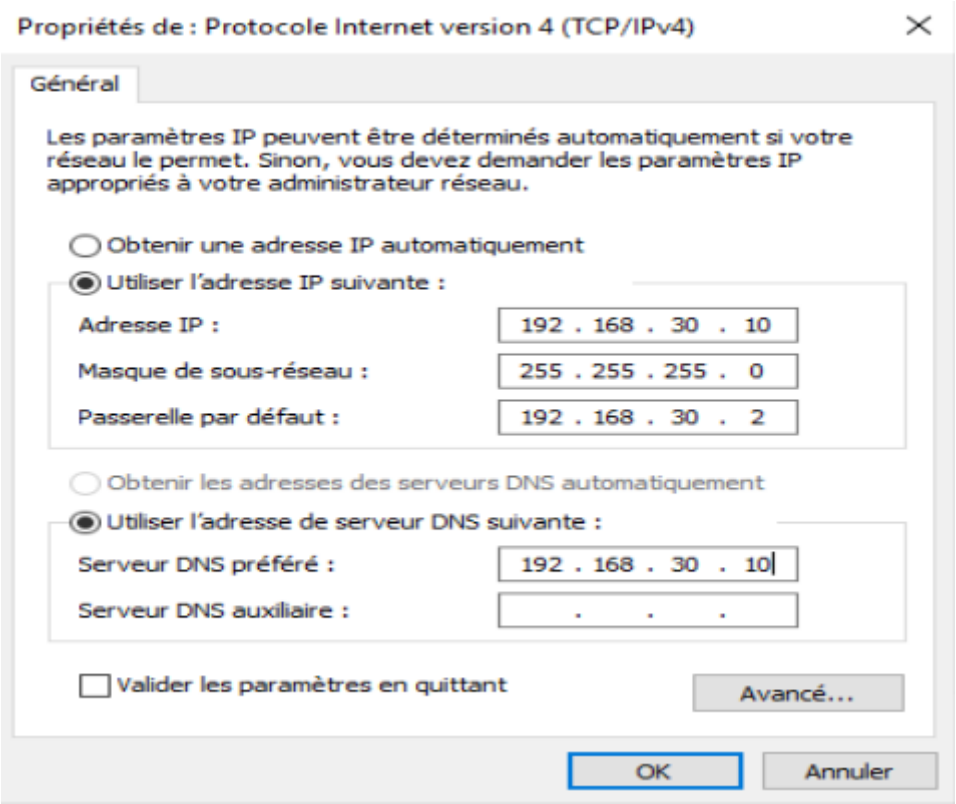

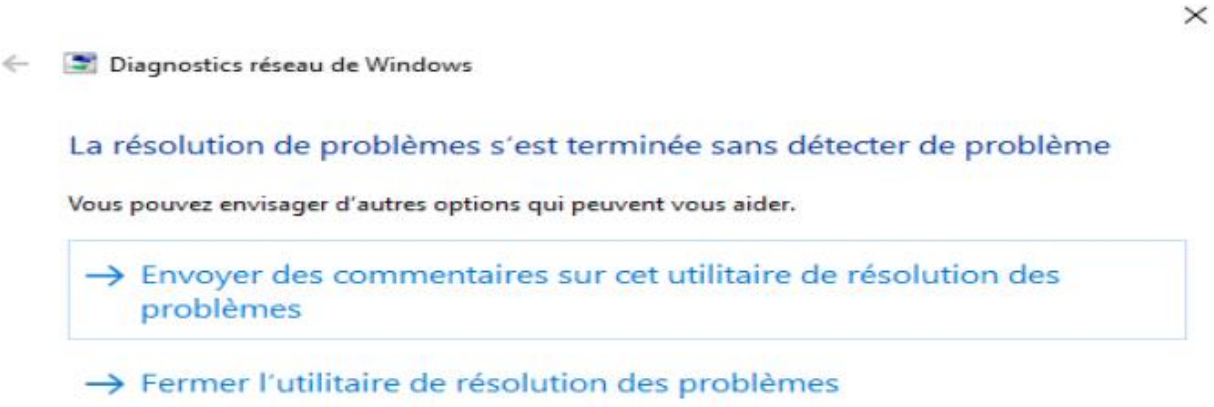

Dans les options d'étendue du serveur DHCP, j'ai configuré l'adresse du serveur DNS en indiquant l'adresse IP du serveur lui-même, afin que les clients du réseau utilisent ce serveur DNS local pour la résolution des noms.

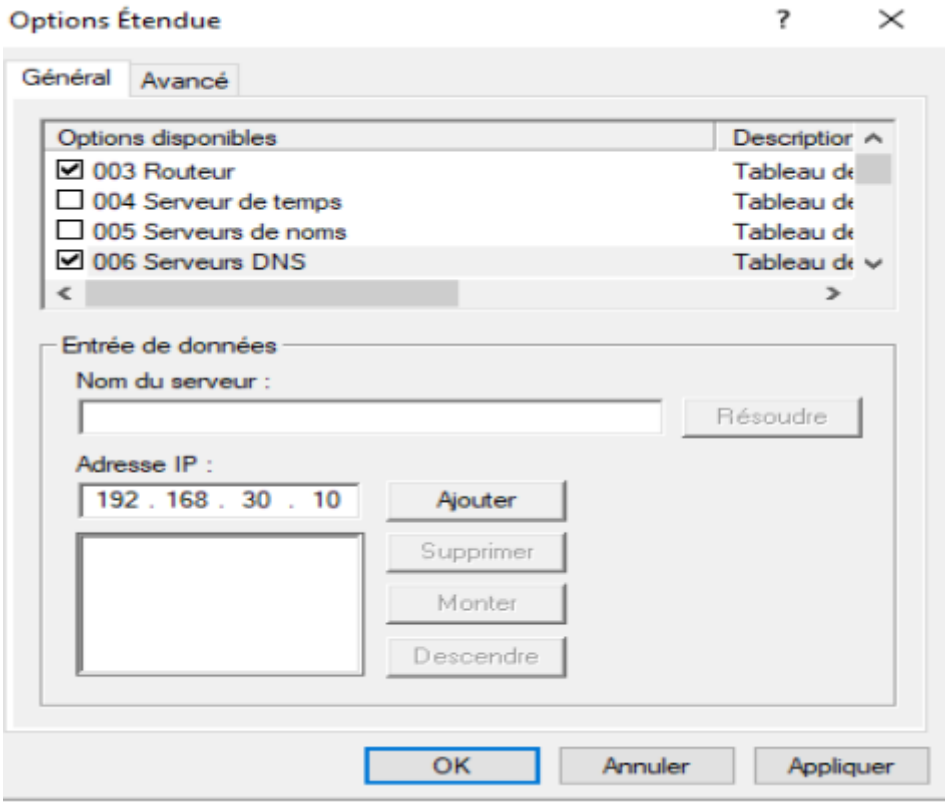

Configuration du redirecteur DNS

En cliquant sur le raccourci de la gestion du DNS : dnsmgmt.msc :

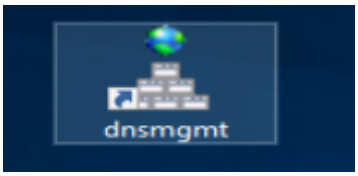

J'ai configuré le redirecteur DNS dans les propriétés du serveur DNS en indiquant l'adresse IP de la passerelle (192.168.30.2), afin que le serveur puisse résoudre les noms qu'il ne gère pas localement en passant par la passerelle.

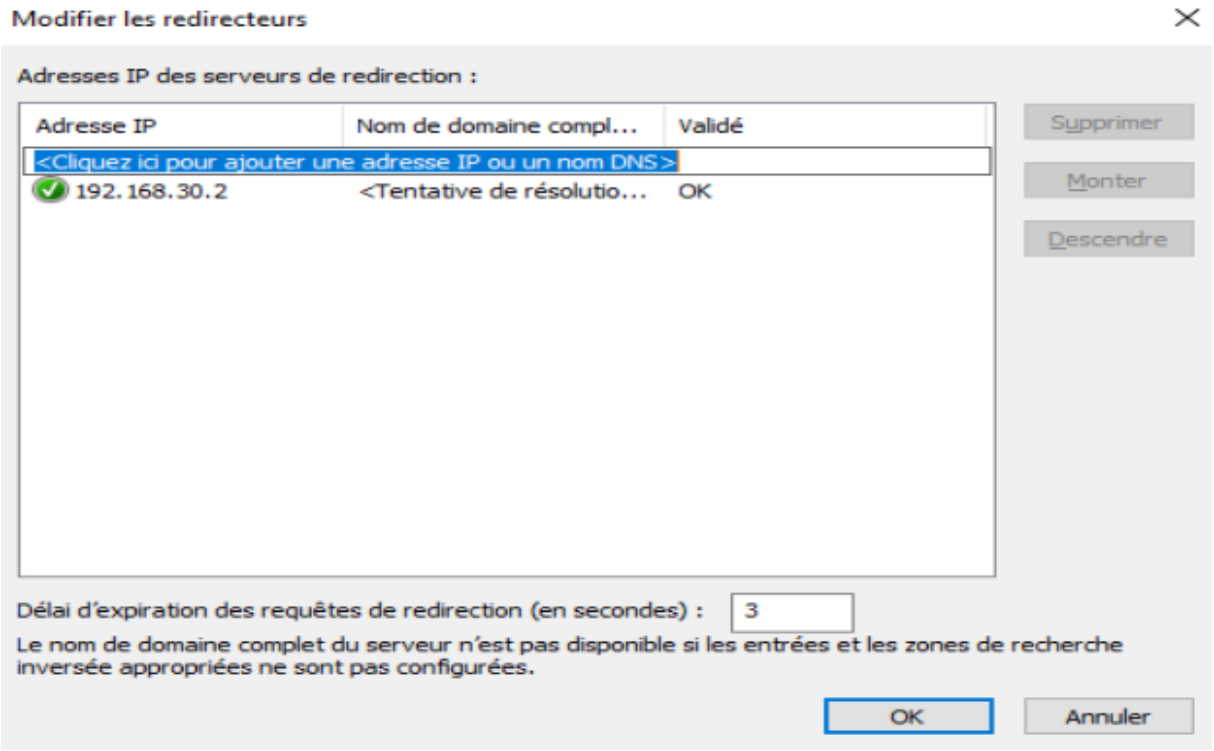

6. Vérifier le bon fonctionnement
   - Démarrer votre PC virtuel *PC202501VOTRENOM*
   - Vérifier la nouvelle configuration IP reçue en DHCP : quel serveur DNS ?
   - commande nslookup
   - L'IP doit être celle du serveur *SRV202501VOTRENOM*
   - *set type=A* puis www.free.fr obtenez-vous l'adresse ip ?

Sur le **PC client 01**, la commande ipconfig /all a révélé que l'adresse du serveur DNS était incorrecte (192.168.30.2 au lieu de 192.168.30.10), car l'option DHCP n'avait pas été mise à jour.

```
Configuration IP de Windows

   Nom de l'hôte . . . . . . . . . . . : PC202501YEBKA
   Suffixe DNS principal . . . . . . . :
   Type de noeud. . . . . . . . . . . : Hybride
   Routage IP activé . . . . . . . . . : Non
   Proxy WINS activé . . . . . . . . . : Non

Carte Ethernet Ethernet0 :

   Suffixe DNS propre à la connexion. . . :
   Description. . . . . . . . . . . . . . : Intel(R) 82574L Gigabit Network Connection
   Adresse physique . . . . . . . . . . . : 00-0C-29-0C-61-D2
   DHCP activé. . . . . . . . . . . . . . : Oui
   Configuration automatique activée. . . : Oui
   Adresse IPv6 de liaison locale. . . . .: fe80::e91f:133:7703:6b45%12(préféré)
   Adresse IPv4. . . . . . . . . . . . . .: 192.168.30.150(préféré)
   Masque de sous-réseau. . . . . . . . . : 255.255.255.0
   Bail obtenu. . . . . . . . . . . . . . : mercredi 1 octobre 2025 15:16:45
   Bail expirant. . . . . . . . . . . . . : jeudi 9 octobre 2025 15:28:15
   Passerelle par défaut. . . . . . . . . : 192.168.30.2
   Serveur DHCP . . . . . . . . . . . . . : 192.168.30.10
   IAID DHCPv6 . . . . . . . . . . . . . : 100666409
   DUID de client DHCPv6. . . . . . . . . : 00-01-00-01-30-6B-31-E3-00-0C-29-0C-61-D2
   Serveurs DNS. . .  . . . . . . . . . . : 192.168.30.2
   NetBIOS sur Tcpip. . . . . . . . . . . : Activé
```

Puisque la modification ne s'est pas faite, je vais réinitialiser la carte réseau, pour ce faire je déconnecte pendant une minute puis récoche :

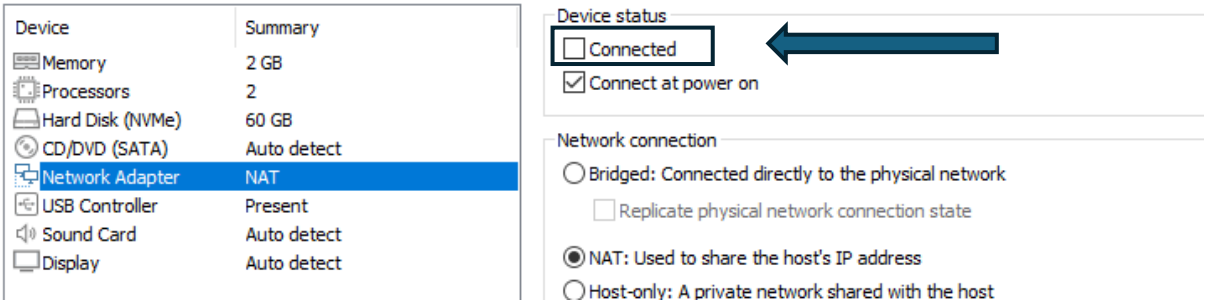

Je tape la commande ipconfig /renew sur le pc client 01 pour qu'il reçoive la bonne configuration.

```
C:\Windows\system32>ipconfig /renew

Configuration IP de Windows


Carte Ethernet Ethernet0 :

   Suffixe DNS propre à la connexion. . . :
   Adresse IPv6 de liaison locale. . . . .: fe80::e91f:133:7703:6b45%12
   Adresse IPv4. . . . . . . . . . . . . .: 192.168.30.150
   Masque de sous-réseau. . . . . . . . . : 255.255.255.0
   Passerelle par défaut. . . . . . . . . : 192.168.30.2
```

```
C:\Windows\system32>ipconfig /all

Configuration IP de Windows

   Nom de l'hôte . . . . . . . . . . : PC202501YEBKA
   Suffixe DNS principal . . . . . . :
   Type de noeud. . . . . . . . . . : Hybride
   Routage IP activé . . . . . . . . : Non
   Proxy WINS activé . . . . . . . . : Non

Carte Ethernet Ethernet0 :

   Suffixe DNS propre à la connexion. . . :
   Description. . . . . . . . . . . . . . : Intel(R) 82574L Gigabit Network Connection
   Adresse physique . . . . . . . . . . . : 00-0C-29-0C-61-D2
   DHCP activé. . . . . . . . . . . . . . : Oui
   Configuration automatique activée. . . : Oui
   Adresse IPv6 de liaison locale. . . . .: fe80::e91f:133:7703:6b45%12(préféré)
   Adresse IPv4. . . . . . . . . . . . . .: 192.168.30.150(préféré)
   Masque de sous-réseau. . . . . . . . . : 255.255.255.0
   Bail obtenu. . . . . . . . . . . . . . : mercredi 1 octobre 2025 16:34:58
   Bail expirant. . . . . . . . . . . . . : jeudi 9 octobre 2025 16:34:58
   Passerelle par défaut. . . . . . . . . : 192.168.30.2
   Serveur DHCP . . . . . . . . . . . . . : 192.168.30.10
   IAID DHCPv6 . . . . . . . . . . . . . : 100666409
   DUID de client DHCPv6. . . . . . . . : 00-01-00-01-30-6B-31-E3-00-0C-29-
   Serveurs DNS. . . . . . . . . . . . . : 0.0.0.0
   NetBIOS sur Tcpip. . . . . . . . . . . : Activé
```

je retape la commande ipconfig /all sur le **pc client 01** :

Le dns n'est toujours pas bon.

En vérifiant le DHCP sur **le serveur 01**, je constate que j'ai omis de mettre l'adresse du DNS.

Après redémarrage du **pc client 01**, le dns est bon.

cmd

```
C:\Windows\system32>ipconfig /all

Configuration IP de Windows

   Nom de l'hôte . . . . . . . . . . . : PC202501YEBKA
   Suffixe DNS principal . . . . . . . :
   Type de noeud. . . . . . . . . . . : Hybride
   Routage IP activé . . . . . . . . . : Non
   Proxy WINS activé . . . . . . . . . : Non

Carte Ethernet Ethernet0 :

   Suffixe DNS propre à la connexion. . . :
   Description. . . . . . . . . . . . . . : Intel(R) 82574L Gigabit Network Connection
   Adresse physique . . . . . . . . . . . : 00-0C-29-0C-61-D2
   DHCP activé. . . . . . . . . . . . . . : Oui
   Configuration automatique activée. . . : Oui
   Adresse IPv6 de liaison locale. . . . .: fe80::e91f:133:7703:6b45%12(préféré)
   Adresse IPv4. . . . . . . . . . . . . .: 192.168.30.150(préféré)
   Masque de sous-réseau. . . . . . . . . : 255.255.255.0
   Bail obtenu. . . . . . . . . . . . . . : mercredi 1 octobre 2025 16:41:28
   Bail expirant. . . . . . . . . . . . . : jeudi 9 octobre 2025 16:41:28
   Passerelle par défaut. . . . . . . . . : 192.168.30.2
   Serveur DHCP . . . . . . . . . . . . . : 192.168.30.10
   IAID DHCPv6 . . . . . . . . . . . . . : 100666409
   DUID de client DHCPv6. . . . . . . . . : 00-01-00-01-30-6B-3[illegible]0-0C-29-0C-61-D2
   Serveurs DNS. . . . . . . . . . . . . : 192.168.30.10
   NetBIOS sur Tcpip. . . . . . . . . . . : Active
```

Sur le pc client 01, avec la commande nslookup : l'adresse ip a bien été retourné : 217.27.48.10, ce qui confirme le bon fonctionnement du service DNS.

```
C:\Windows\system32>nslookup
Serveur par dÚfaut :   UnKnown
Address:  192.168.30.10

> set type=A
> www.free.fr
Serveur :   UnKnown
Address:  192.168.30.10

Réponse ne faisant pas autorité :
Nom :    www.free.fr
Address:  212.27.48.10
```

FIN DU TP 3