TP05 – 2ème contrôleur de domaine

Installation du server 02

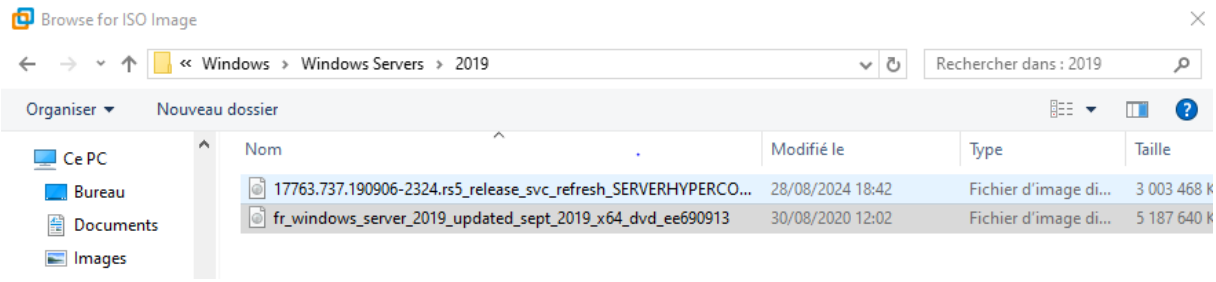

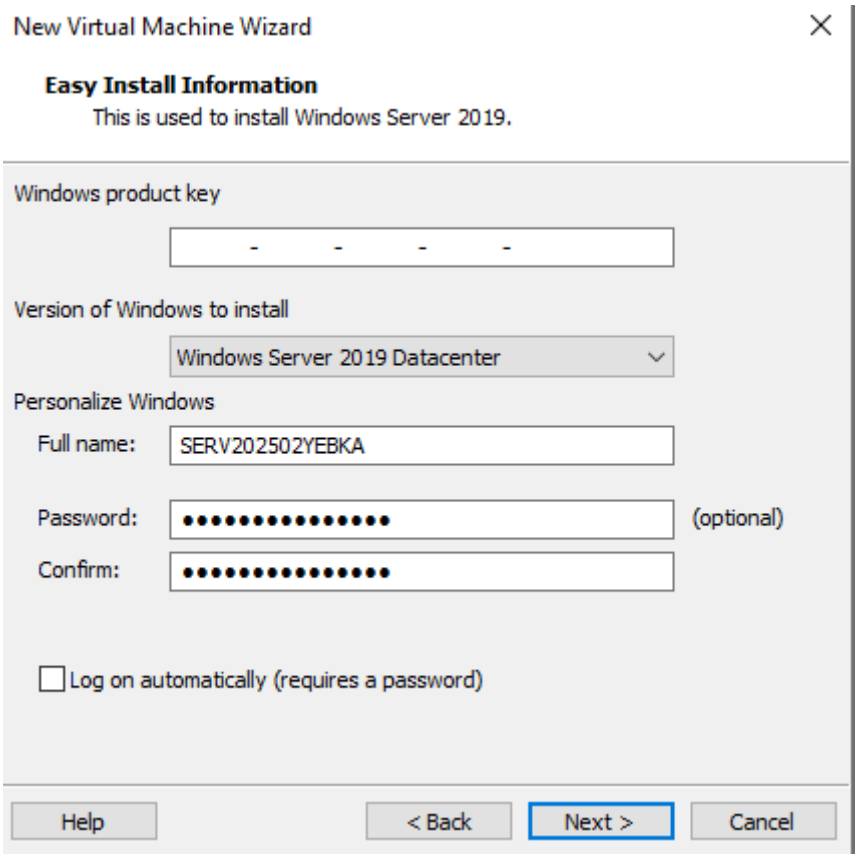

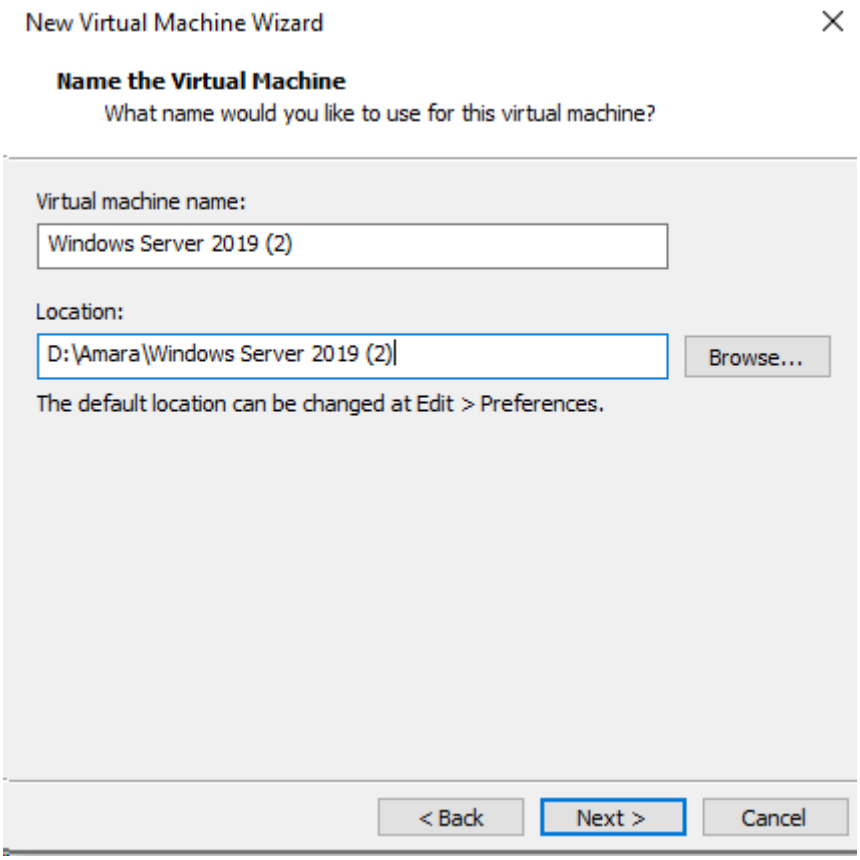
New Virtual Machine Wizard
Name the Virtual Machine
What name would you like to use for this virtual machine?
Virtual machine name:
Windows Server 2019 (2)
Location:
D:\Amara\Windows Server 2019 (2)
Browse...
The default location can be changed at Edit > Preferences.
< Back
Next >
Cancel

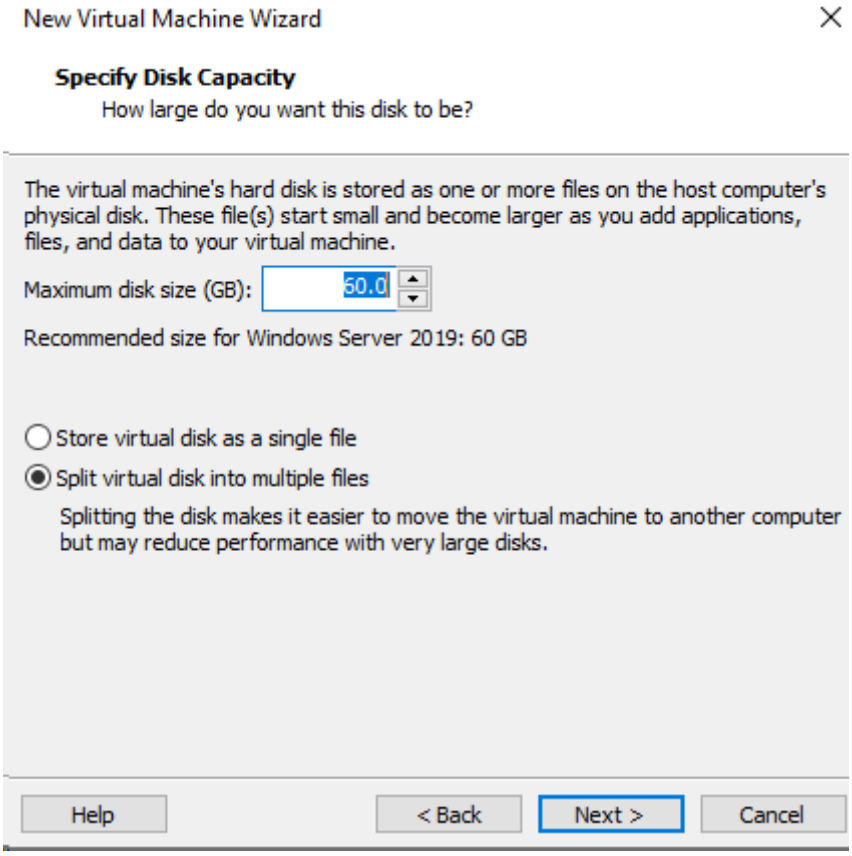
New Virtual Machine Wizard
Specify Disk Capacity
How large do you want this disk to be?
The virtual machine's hard disk is stored as one or more files on the host computer's physical disk. These file(s) start small and become larger as you add applications, files, and data to your virtual machine.
Maximum disk size (GB):
60.0
Recommended size for Windows Server 2019: 60 GB
Store virtual disk as a single file
Split virtual disk into multiple files
Splitting the disk makes it easier to move the virtual machine to another computer but may reduce performance with very large disks.
Help
< Back
Next >
Cancel

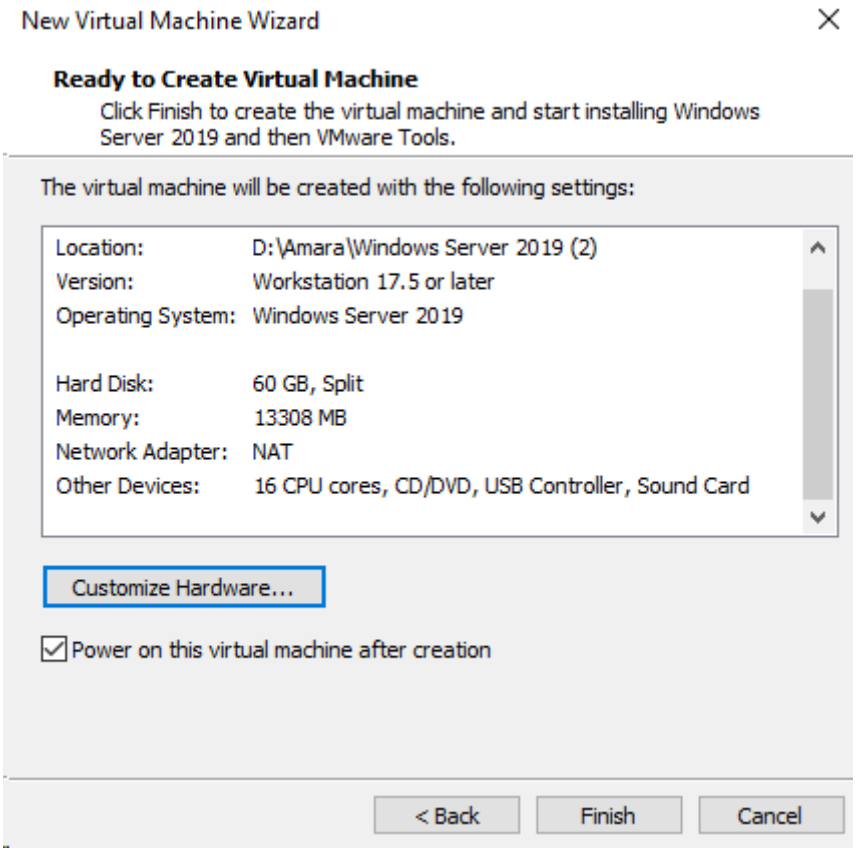
New Virtual Machine Wizard
Ready to Create Virtual Machine
Click Finish to create the virtual machine and start installing Windows Server 2019 and then VMware Tools.
The virtual machine will be created with the following settings:
Location: D:\Amara\Windows Server 2019 (2)
Version: Workstation 17.5 or later
Operating System: Windows Server 2019
Hard Disk: 60 GB, Split
Memory: 13308 MB
Network Adapter: NAT
Other Devices: 16 CPU cores, CD/DVD, USB Controller, Sound Card
Customize Hardware...
Power on this virtual machine after creation
< Back
Finish
Cancel

Installation de Windows
Installation de Windows
Statut
Copie des fichiers de Windows
Préparation des fichiers pour l'installation
Installation des fonctionnalités
Installation des mises à jour
En cours d'achèvement

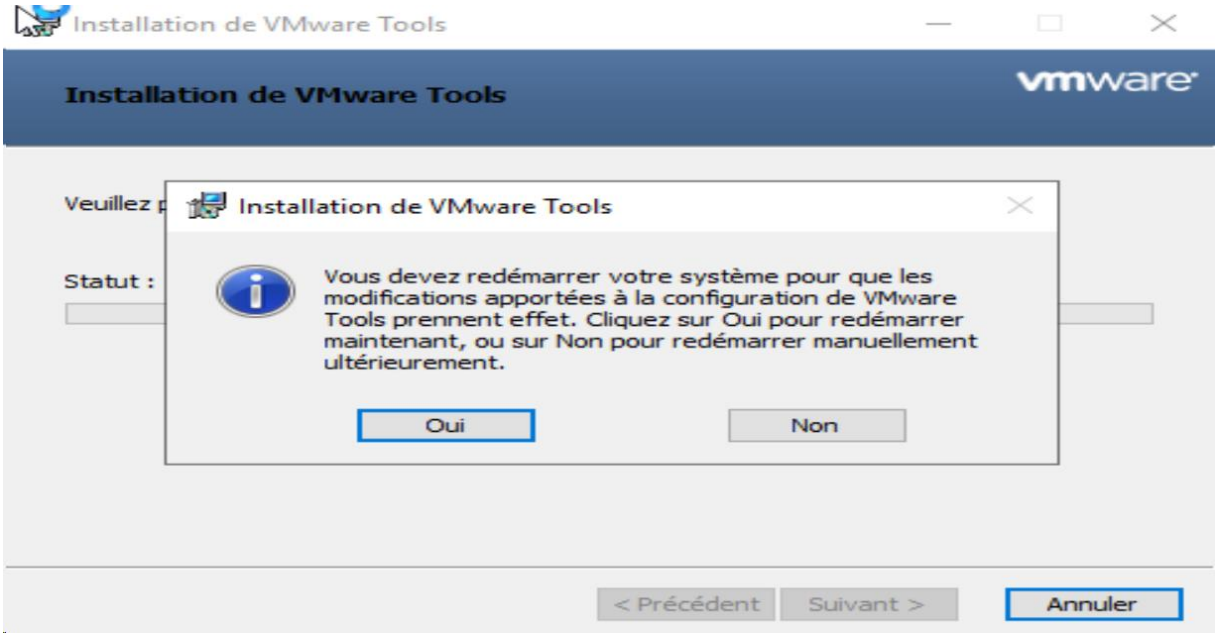

Je renomme la machine :

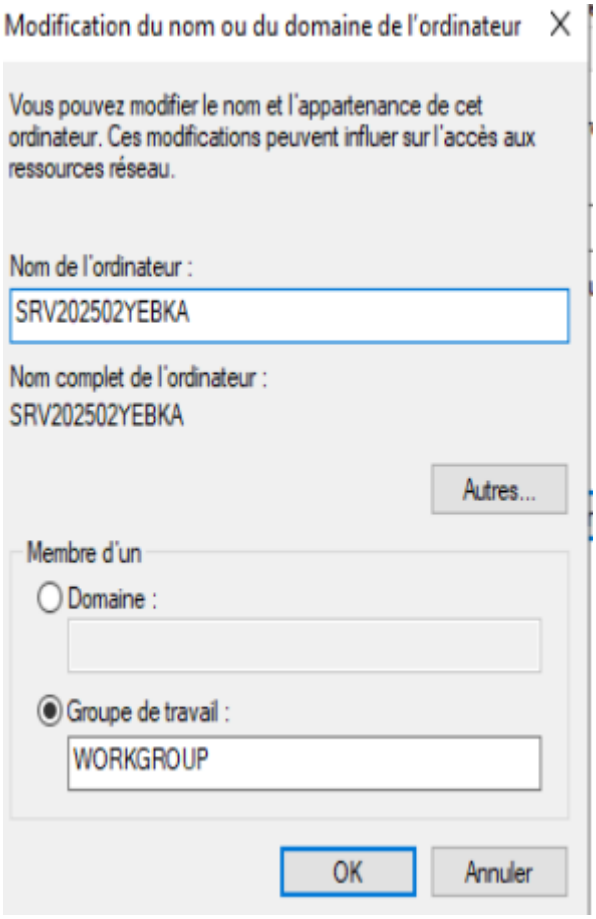

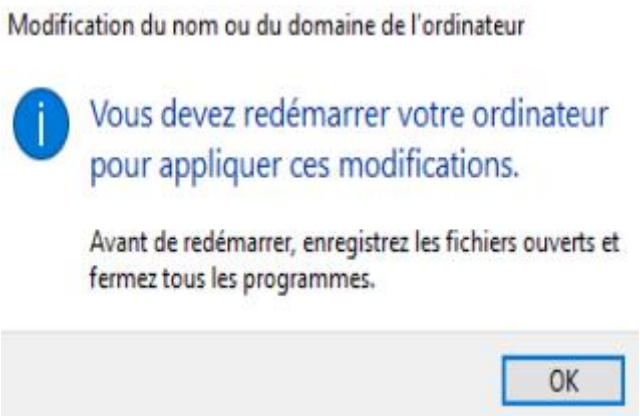

Je vérifie que le **serveur 02** soit en ip Fixe :

Je créer le raccourci ncpa.cpl pour accéder aux propriétés du réseau :

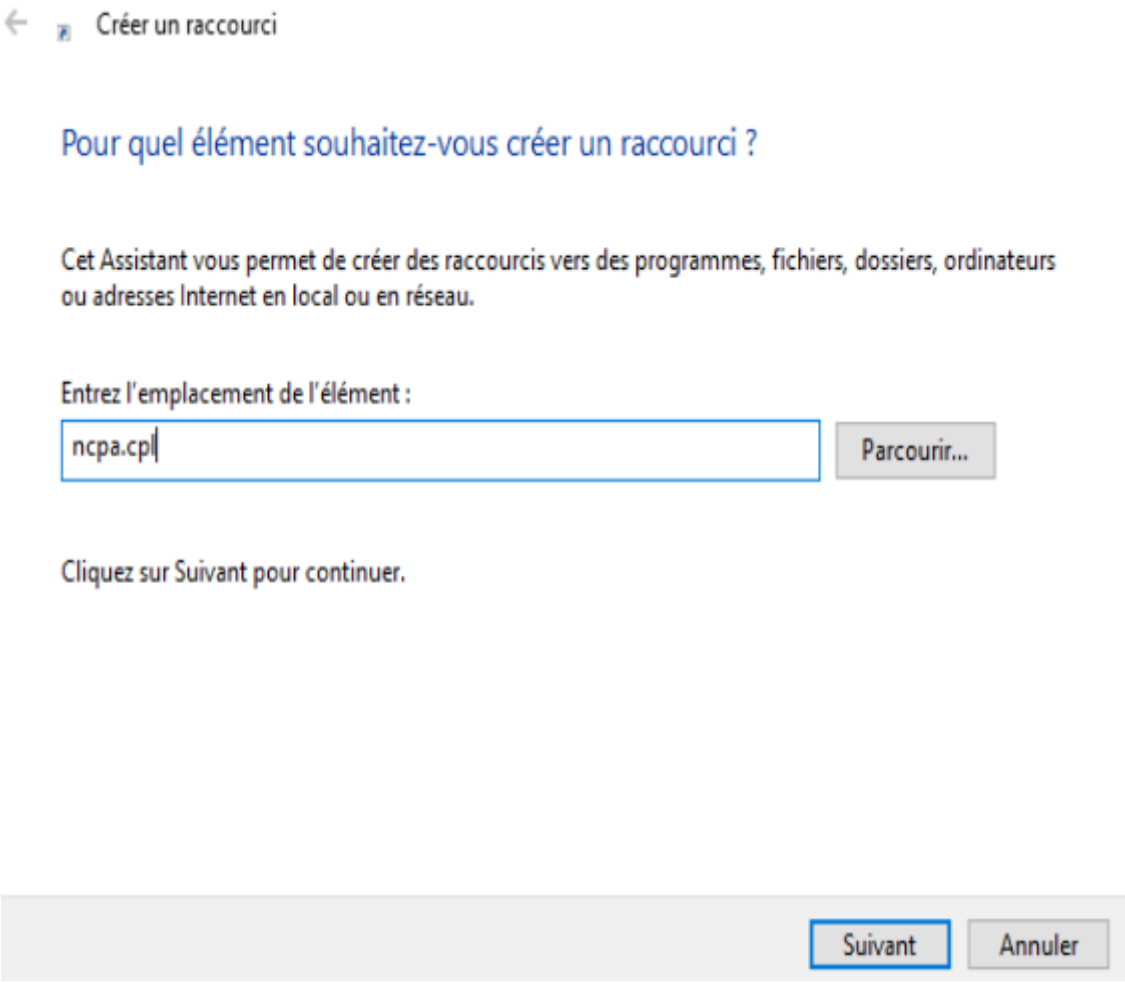

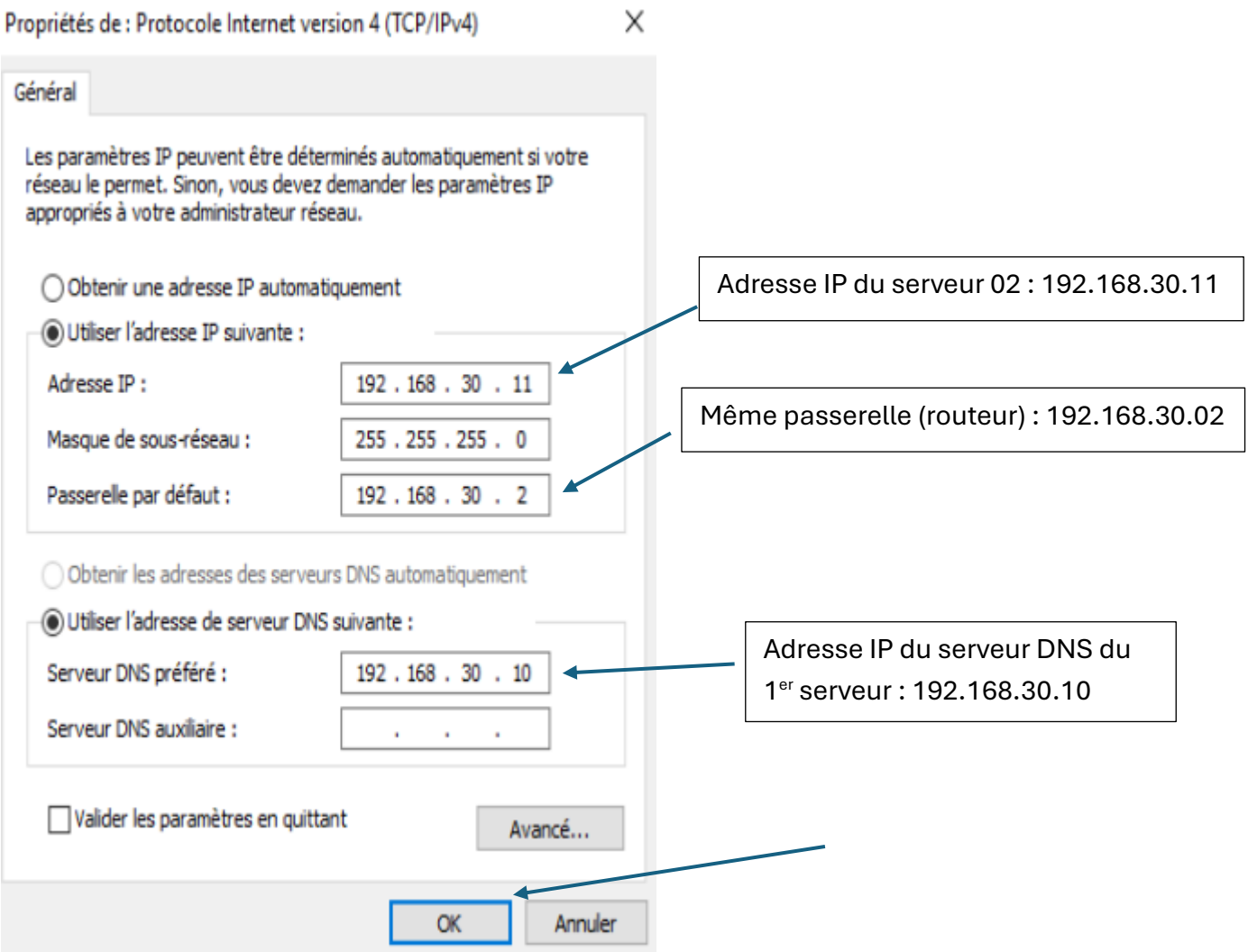

Je le joins au domaine :

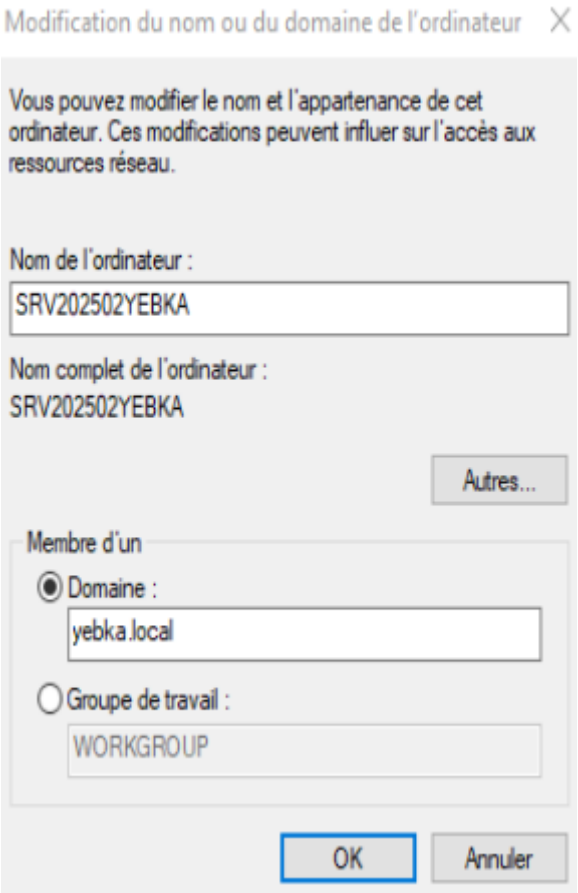

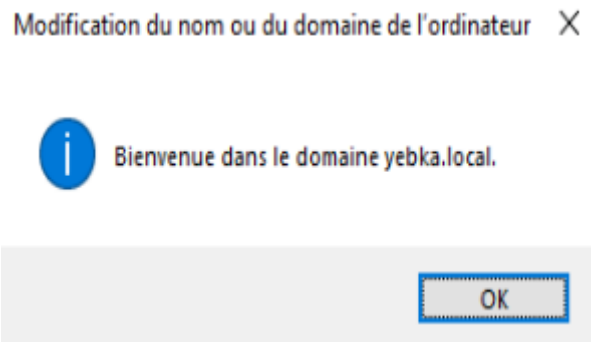

Installation du rôle ADDS

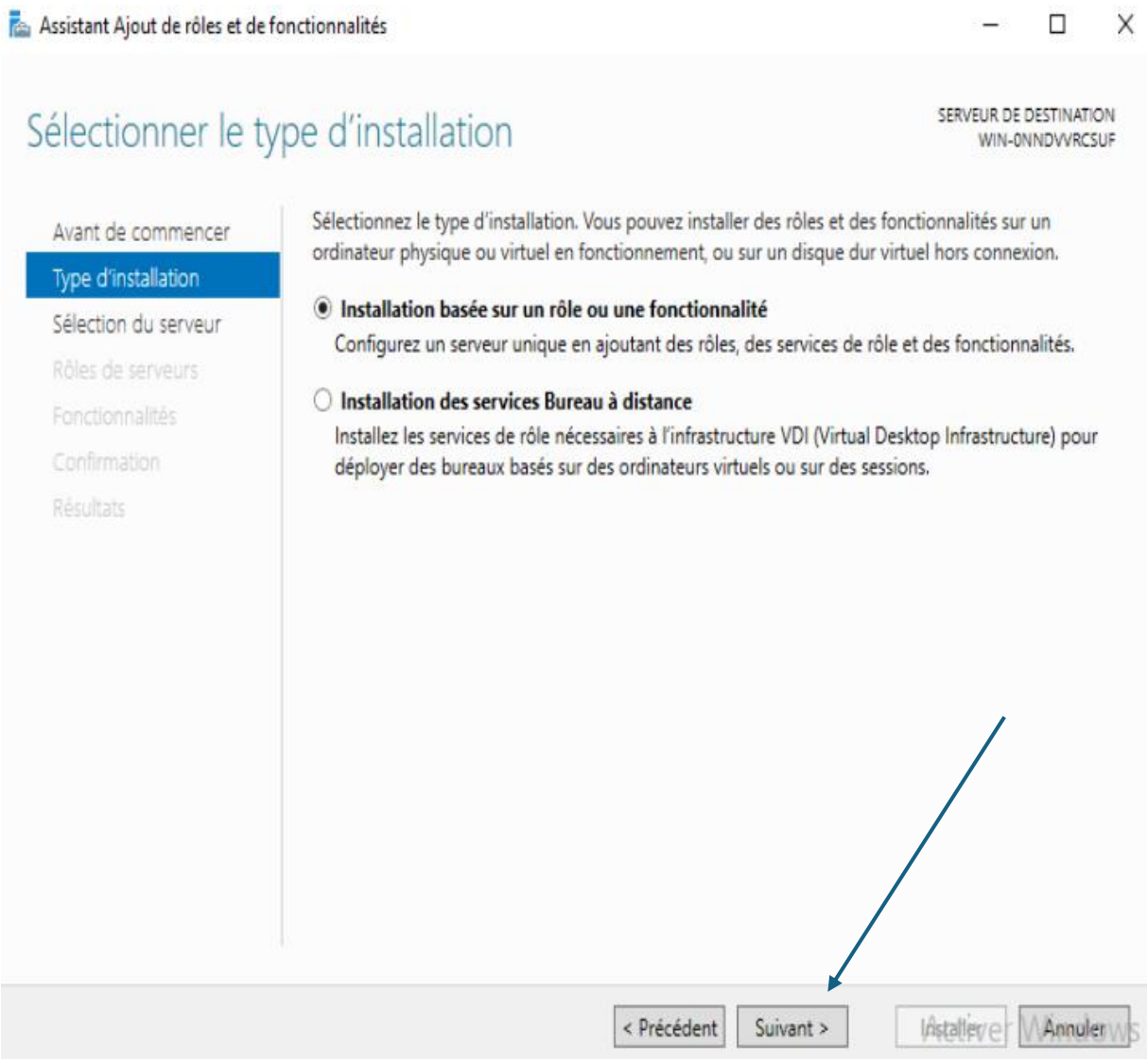
Assistant Ajout de rôles et de fonctionnalités
Sélectionner le type d'installation
SERVEUR DE DESTINATION
WIN-0NNDVVRCSUF
Avant de commencer
Type d'installation
Sélection du serveur
Rôles de serveurs
Fonctionnalités
Confirmation
Résultats
Sélectionnez le type d'installation. Vous pouvez installer des rôles et des fonctionnalités sur un ordinateur physique ou virtuel en fonctionnement, ou sur un disque dur virtuel hors connexion.
Installation basée sur un rôle ou une fonctionnalité
Configurez un serveur unique en ajoutant des rôles, des services de rôle et des fonctionnalités.
Installation des services Bureau à distance
Installez les services de rôle nécessaires à l'infrastructure VDI (Virtual Desktop Infrastructure) pour déployer des bureaux basés sur des ordinateurs virtuels ou sur des sessions.
< Précédent
Suivant >
Installer
Annuler

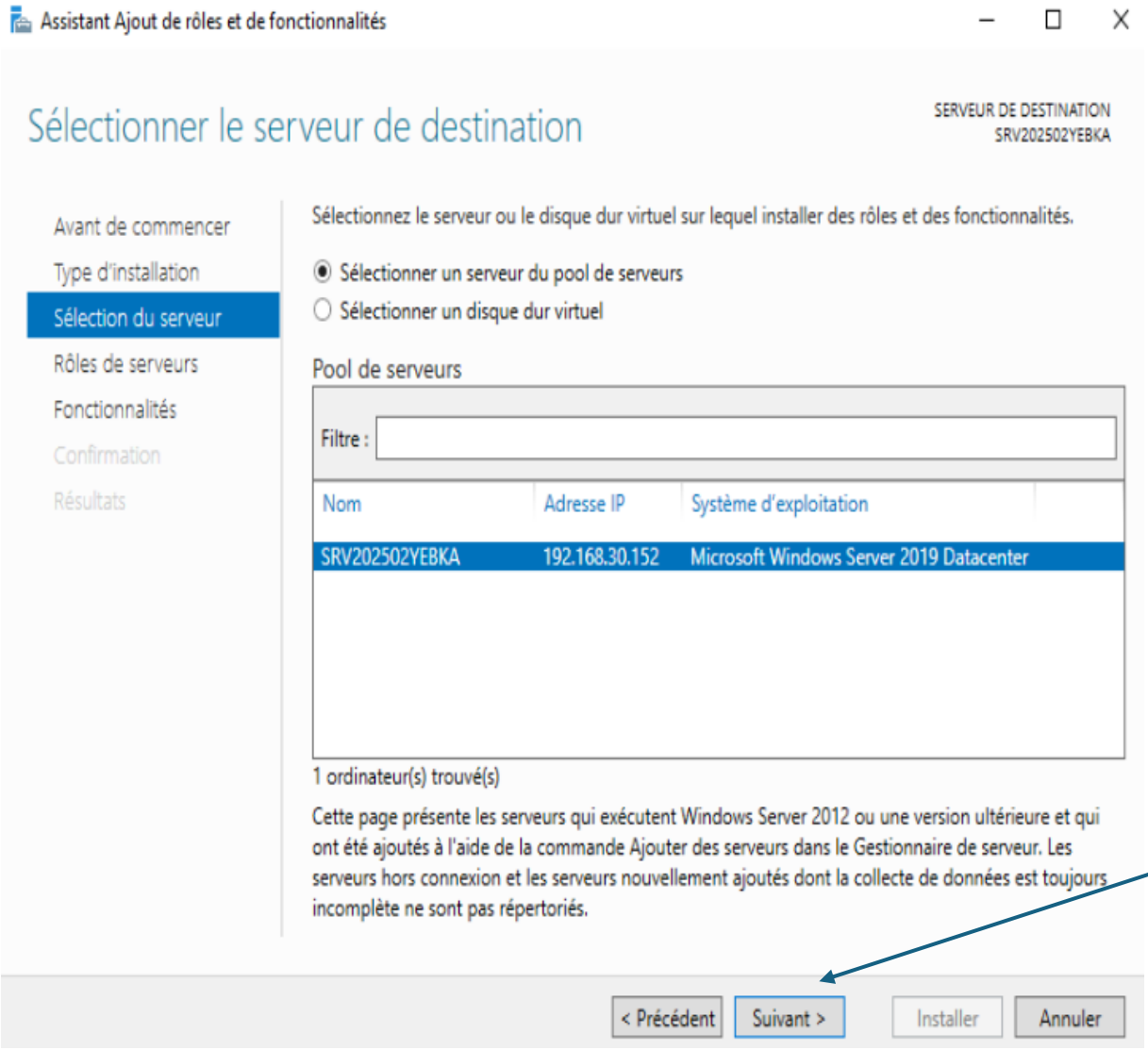
Assistant Ajout de rôles et de fonctionnalités
Sélectionner le serveur de destination
SERVEUR DE DESTINATION
SRV202502YEBKA
Avant de commencer
Type d'installation
Sélection du serveur
Rôles de serveurs
Fonctionnalités
Confirmation
Résultats
Sélectionnez le serveur ou le disque dur virtuel sur lequel installer des rôles et des fonctionnalités.
Sélectionner un serveur du pool de serveurs
Sélectionner un disque dur virtuel
Pool de serveurs
Filtre :
Nom
Adresse IP
Système d'exploitation
SRV202502YEBKA
192.168.30.152
Microsoft Windows Server 2019 Datacenter
1 ordinateur(s) trouvé(s)
Cette page présente les serveurs qui exécutent Windows Server 2012 ou une version ultérieure et qui ont été ajoutés à l'aide de la commande Ajouter des serveurs dans le Gestionnaire de serveur. Les serveurs hors connexion et les serveurs nouvellement ajoutés dont la collecte de données est toujours incomplète ne sont pas répertoriés.
< Précédent
Suivant >
Installer
Annuler

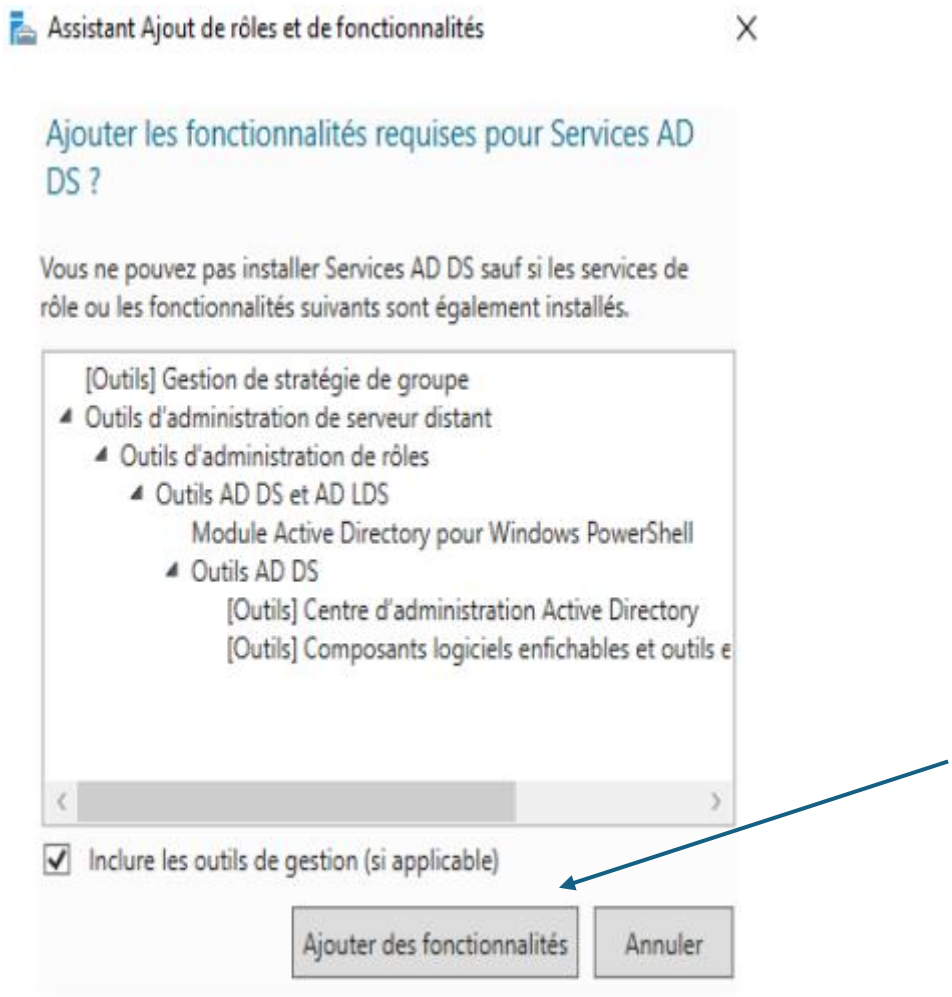
Assistant Ajout de rôles et de fonctionnalités
Ajouter les fonctionnalités requises pour Services AD DS ?
Vous ne pouvez pas installer Services AD DS sauf si les services de rôle ou les fonctionnalités suivants sont également installés.
[Outils] Gestion de stratégie de groupe
Outils d'administration de serveur distant
Outils d'administration de rôles
Outils AD DS et AD LDS
Module Active Directory pour Windows PowerShell
Outils AD DS
[Outils] Centre d'administration Active Directory
[Outils] Composants logiciels enfichables et outils e
Inclure les outils de gestion (si applicable)
Ajouter des fonctionnalités
Annuler

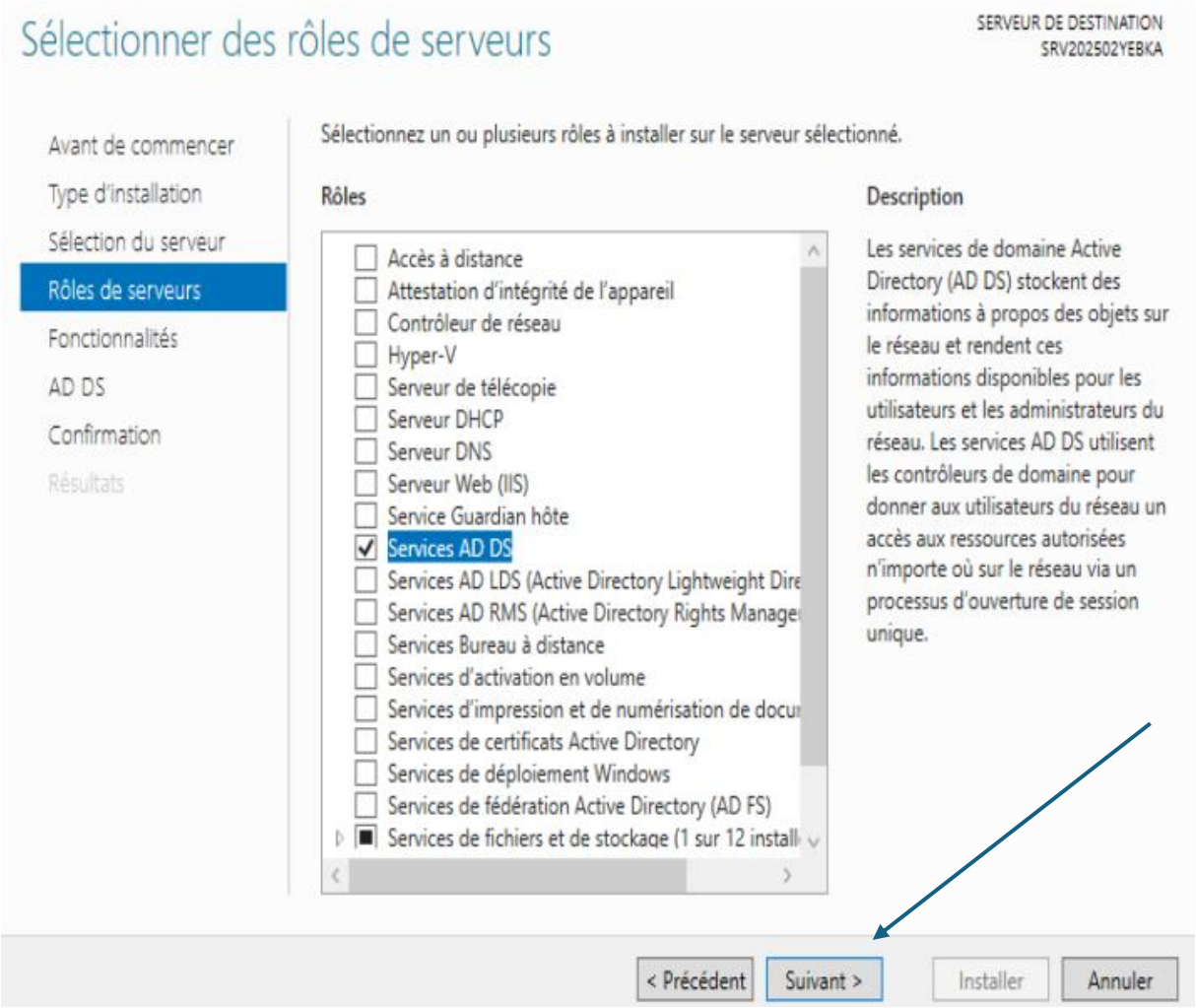
Sélectionner des rôles de serveurs
SERVEUR DE DESTINATION
SRV202502YEBKA
Avant de commencer
Type d'installation
Sélection du serveur
Rôles de serveurs
Fonctionnalités
AD DS
Confirmation
Résultats
Sélectionnez un ou plusieurs rôles à installer sur le serveur sélectionné.
Rôles
Accès à distance
Attestation d'intégrité de l'appareil
Contrôleur de réseau
Hyper-V
Serveur de télécopie
Serveur DHCP
Serveur DNS
Serveur Web (IIS)
Service Guardian hôte
Services AD DS
Services AD LDS (Active Directory Lightweight Dire
Services AD RMS (Active Directory Rights Manage
Services Bureau à distance
Services d'activation en volume
Services d'impression et de numérisation de docu
Services de certificats Active Directory
Services de déploiement Windows
Services de fédération Active Directory (AD FS)
Services de fichiers et de stockage (1 sur 12 install
Description
Les services de domaine Active Directory (AD DS) stockent des informations à propos des objets sur le réseau et rendent ces informations disponibles pour les utilisateurs et les administrateurs du réseau. Les services AD DS utilisent les contrôleurs de domaine pour donner aux utilisateurs du réseau un accès aux ressources autorisées n'importe où sur le réseau via un processus d'ouverture de session unique.
< Précédent
Suivant >
Installer
Annuler

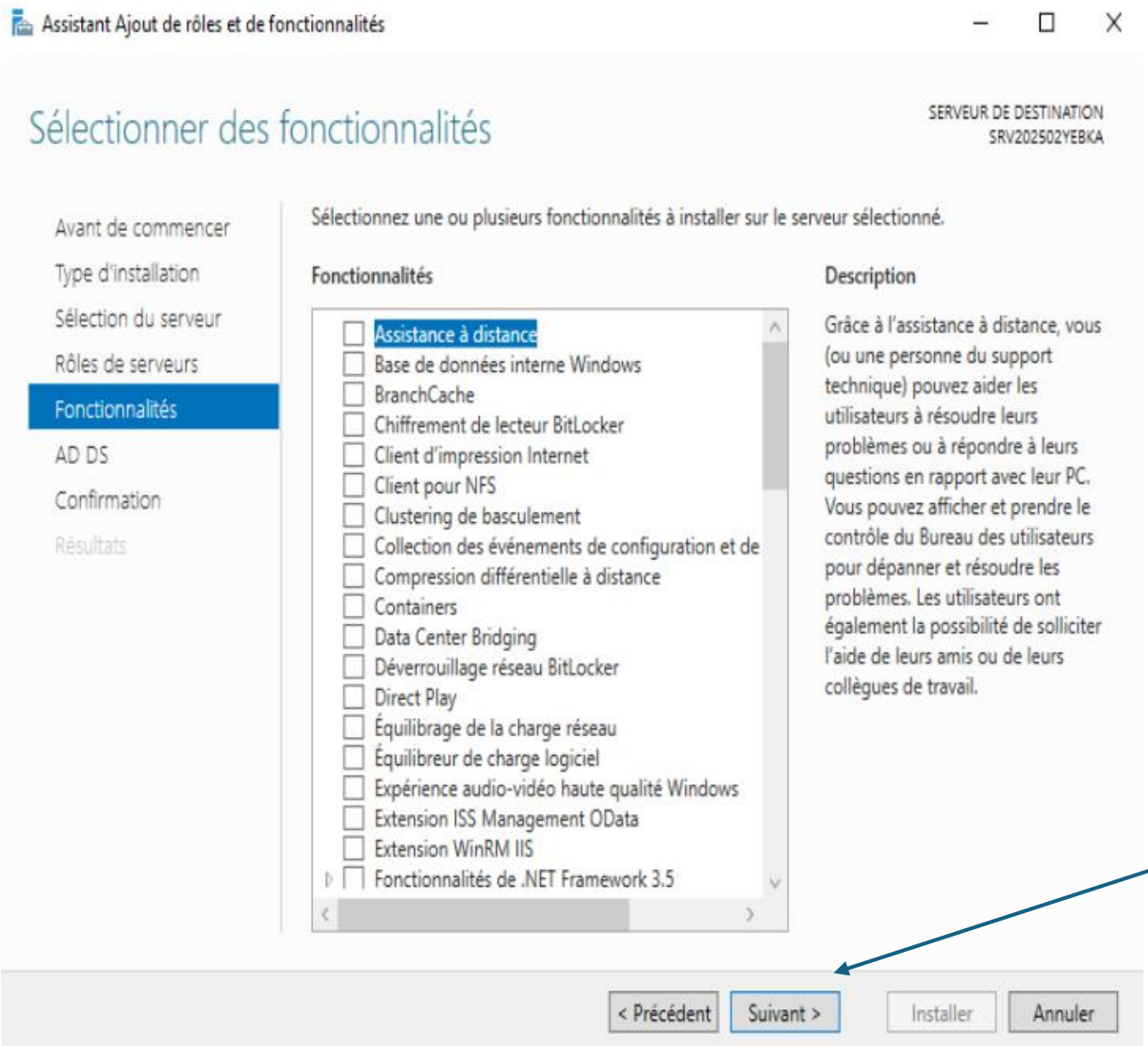
Assistant Ajout de rôles et de fonctionnalités
Sélectionner des fonctionnalités
SERVEUR DE DESTINATION
SRV202502YEBKA
Avant de commencer
Type d'installation
Sélection du serveur
Rôles de serveurs
Fonctionnalités
AD DS
Confirmation
Résultats
Sélectionnez une ou plusieurs fonctionnalités à installer sur le serveur sélectionné.
Fonctionnalités
Assistance à distance
Base de données interne Windows
BranchCache
Chiffrement de lecteur BitLocker
Client d'impression Internet
Client pour NFS
Clustering de basculement
Collection des événements de configuration et de
Compression différentielle à distance
Containers
Data Center Bridging
Déverrouillage réseau BitLocker
Direct Play
Équilibrage de la charge réseau
Équilibreur de charge logiciel
Expérience audio-vidéo haute qualité Windows
Extension ISS Management OData
Extension WinRM IIS
Fonctionnalités de .NET Framework 3.5
Description
Grâce à l'assistance à distance, vous (ou une personne du support technique) pouvez aider les utilisateurs à résoudre leurs problèmes ou à répondre à leurs questions en rapport avec leur PC. Vous pouvez afficher et prendre le contrôle du Bureau des utilisateurs pour dépanner et résoudre les problèmes. Les utilisateurs ont également la possibilité de solliciter l'aide de leurs amis ou de leurs collègues de travail.
< Précédent
Suivant >
Installer
Annuler

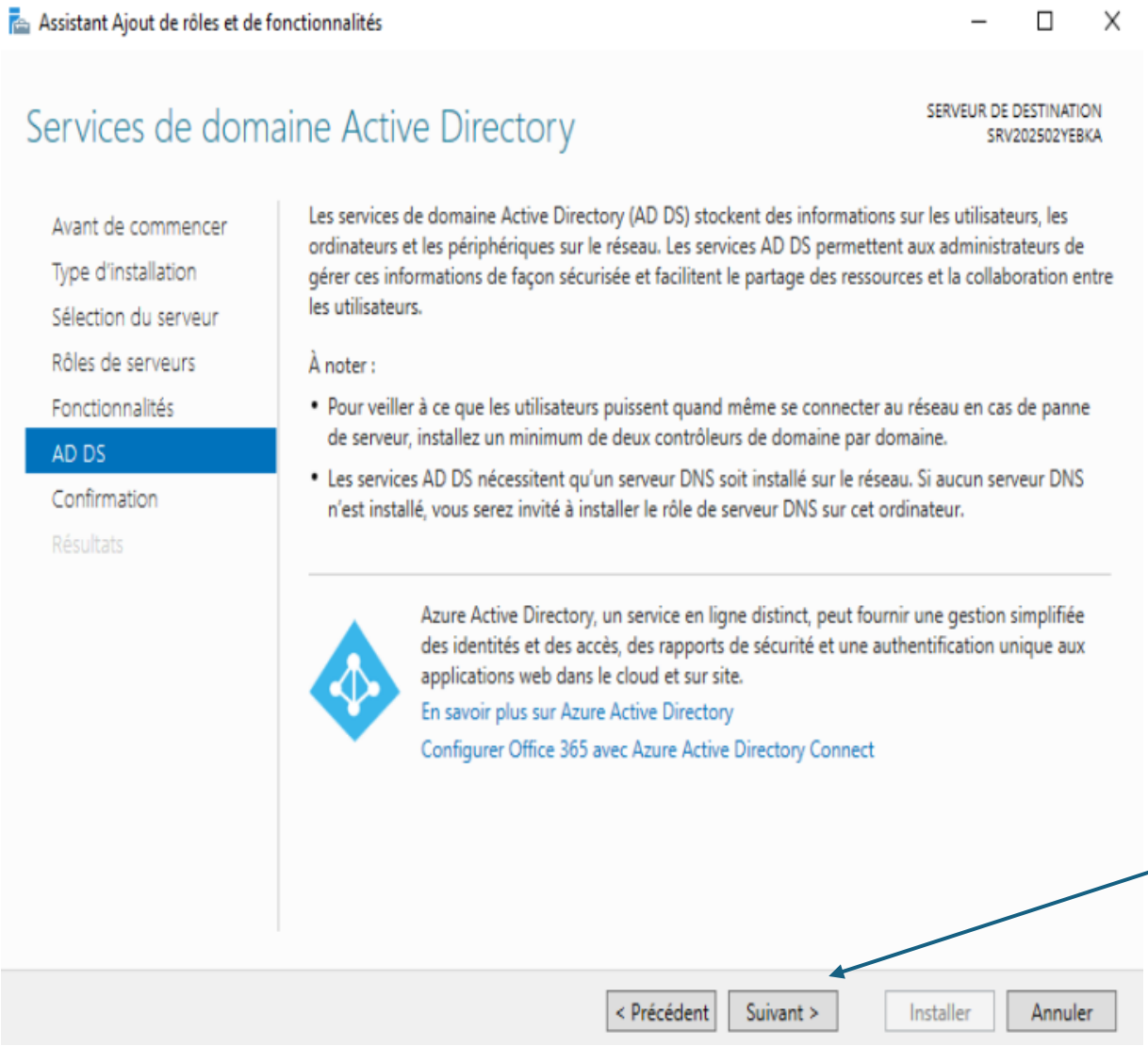
Assistant Ajout de rôles et de fonctionnalités
Services de domaine Active Directory
SERVEUR DE DESTINATION
SRV202502YEBKA
Avant de commencer
Type d'installation
Sélection du serveur
Rôles de serveurs
Fonctionnalités
AD DS
Confirmation
Résultats
Les services de domaine Active Directory (AD DS) stockent des informations sur les utilisateurs, les ordinateurs et les périphériques sur le réseau. Les services AD DS permettent aux administrateurs de gérer ces informations de façon sécurisée et facilitent le partage des ressources et la collaboration entre les utilisateurs.
À noter :
• Pour veiller à ce que les utilisateurs puissent quand même se connecter au réseau en cas de panne de serveur, installez un minimum de deux contrôleurs de domaine par domaine.
• Les services AD DS nécessitent qu'un serveur DNS soit installé sur le réseau. Si aucun serveur DNS n'est installé, vous serez invité à installer le rôle de serveur DNS sur cet ordinateur.
Azure Active Directory, un service en ligne distinct, peut fournir une gestion simplifiée des identités et des accès, des rapports de sécurité et une authentification unique aux applications web dans le cloud et sur site.
En savoir plus sur Azure Active Directory
Configurer Office 365 avec Azure Active Directory Connect
< Précédent
Suivant >
Installer
Annuler

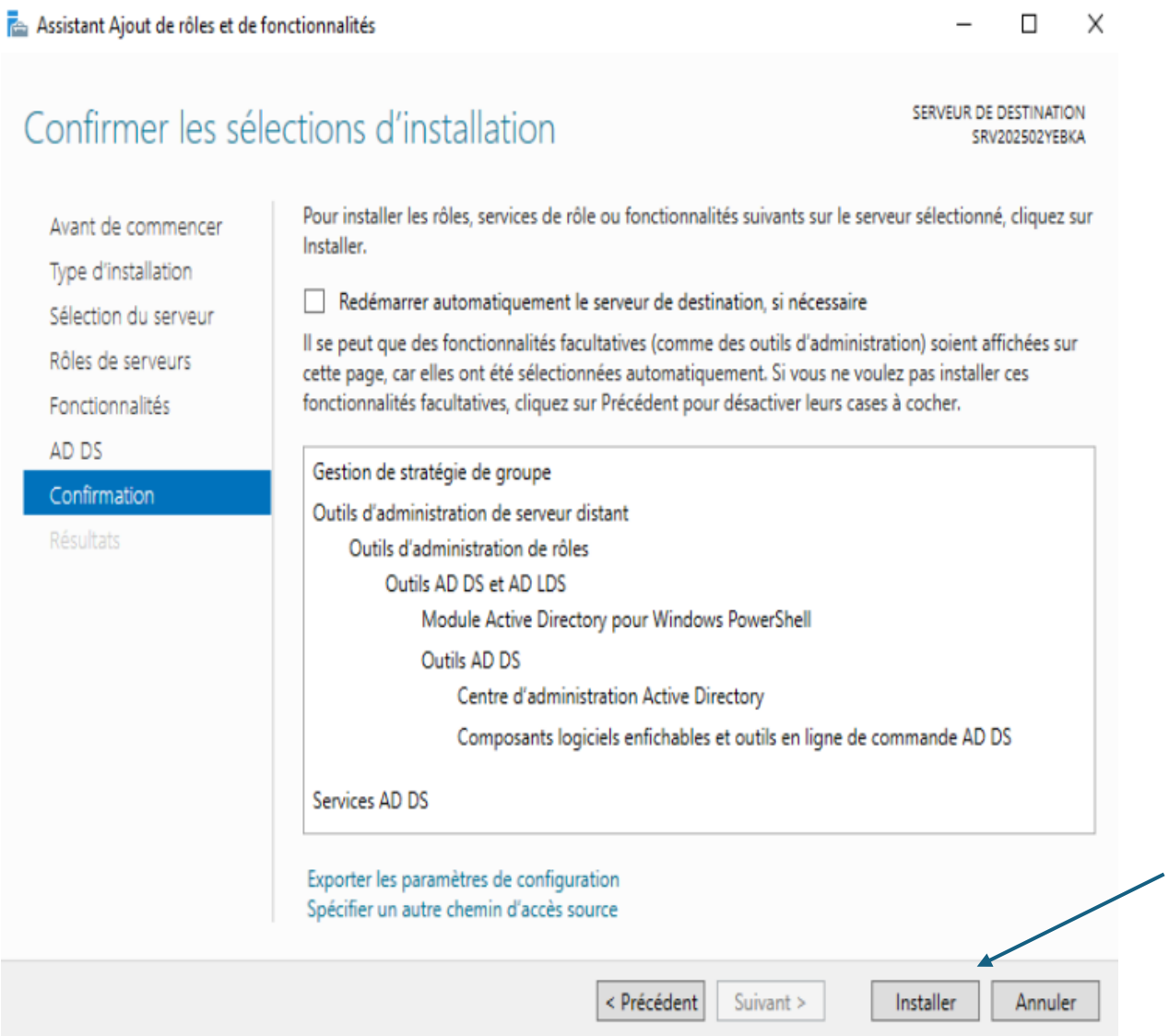
Assistant Ajout de rôles et de fonctionnalités
Confirmer les sélections d'installation
SERVEUR DE DESTINATION
SRV202502YEBKA
Avant de commencer
Type d'installation
Sélection du serveur
Rôles de serveurs
Fonctionnalités
AD DS
Confirmation
Résultats
Pour installer les rôles, services de rôle ou fonctionnalités suivants sur le serveur sélectionné, cliquez sur Installer.
Redémarrer automatiquement le serveur de destination, si nécessaire
Il se peut que des fonctionnalités facultatives (comme des outils d'administration) soient affichées sur cette page, car elles ont été sélectionnées automatiquement. Si vous ne voulez pas installer ces fonctionnalités facultatives, cliquez sur Précédent pour désactiver leurs cases à cocher.
Gestion de stratégie de groupe
Outils d'administration de serveur distant
Outils d'administration de rôles
Outils AD DS et AD LDS
Module Active Directory pour Windows PowerShell
Outils AD DS
Centre d'administration Active Directory
Composants logiciels enfichables et outils en ligne de commande AD DS
Services AD DS
Exporter les paramètres de configuration
Spécifier un autre chemin d'accès source
< Précédent
Suivant >
Installer
Annuler

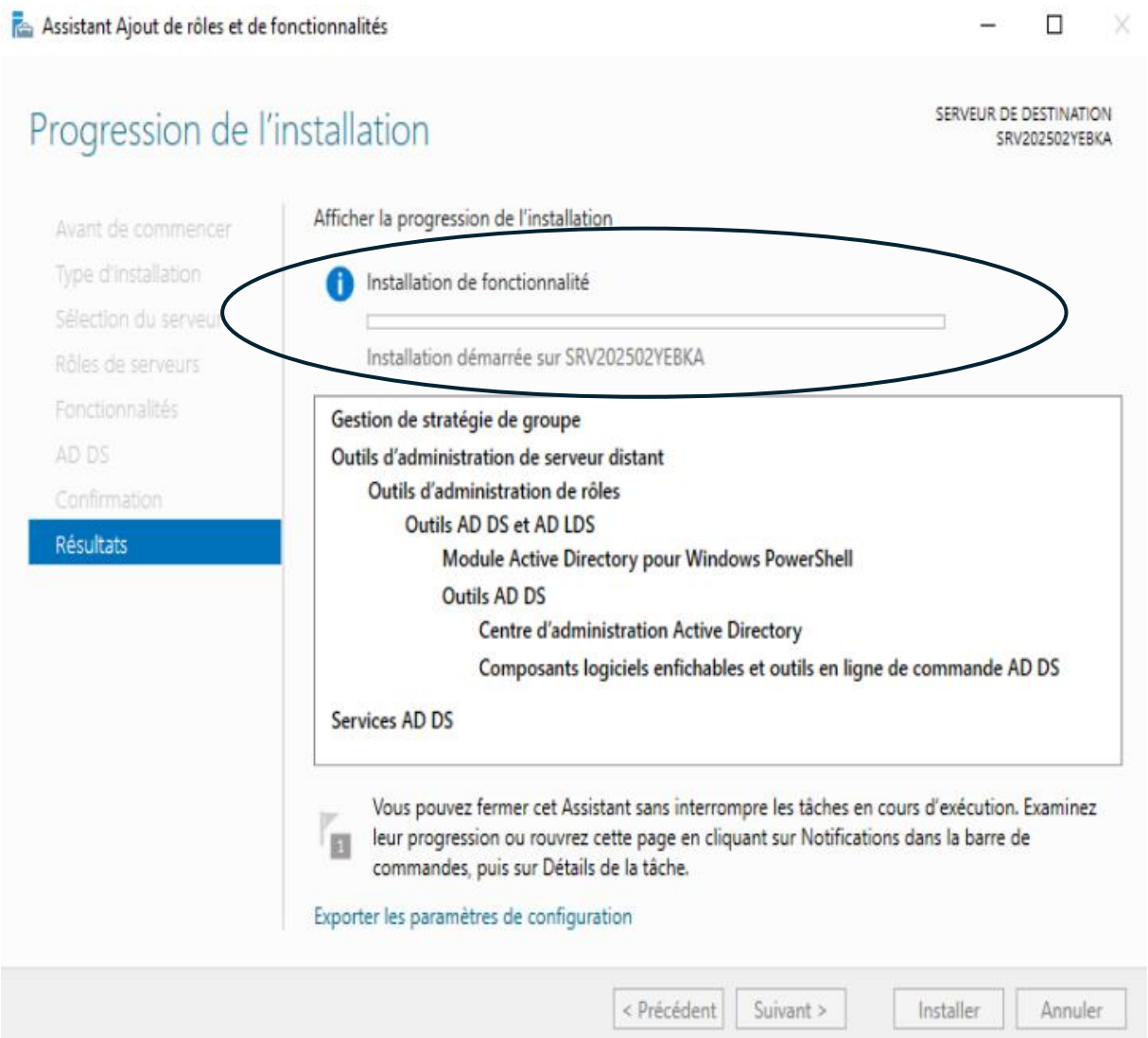
Assistant Ajout de rôles et de fonctionnalités
Progression de l'installation
SERVEUR DE DESTINATION
SRV202502YEBKA
Avant de commencer
Type d'installation
Sélection du serveur
Rôles de serveurs
Fonctionnalités
AD DS
Confirmation
Résultats
Afficher la progression de l'installation
Installation de fonctionnalité
Installation démarrée sur SRV202502YEBKA
Gestion de stratégie de groupe
Outils d'administration de serveur distant
Outils d'administration de rôles
Outils AD DS et AD LDS
Module Active Directory pour Windows PowerShell
Outils AD DS
Centre d'administration Active Directory
Composants logiciels enfichables et outils en ligne de commande AD DS
Services AD DS
Vous pouvez fermer cet Assistant sans interrompre les tâches en cours d'exécution. Examinez leur progression ou rouvrez cette page en cliquant sur Notifications dans la barre de commandes, puis sur Détails de la tâche.
Exporter les paramètres de configuration
< Précédent
Suivant >
Installer
Annuler

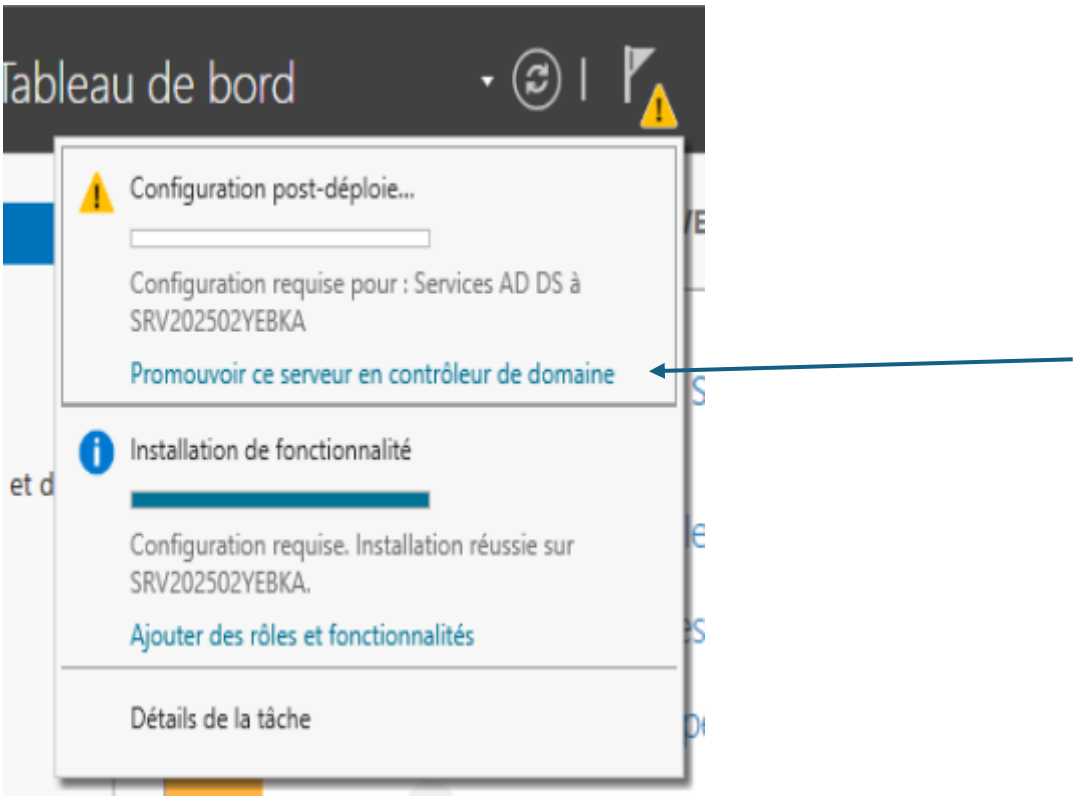
Tableau de bord
Configuration post-déploie...
Configuration requise pour : Services AD DS à SRV202502YEBKA
Promouvoir ce serveur en contrôleur de domaine
Installation de fonctionnalité
Configuration requise. Installation réussie sur SRV202502YEBKA.
Ajouter des rôles et fonctionnalités
Détails de la tâche

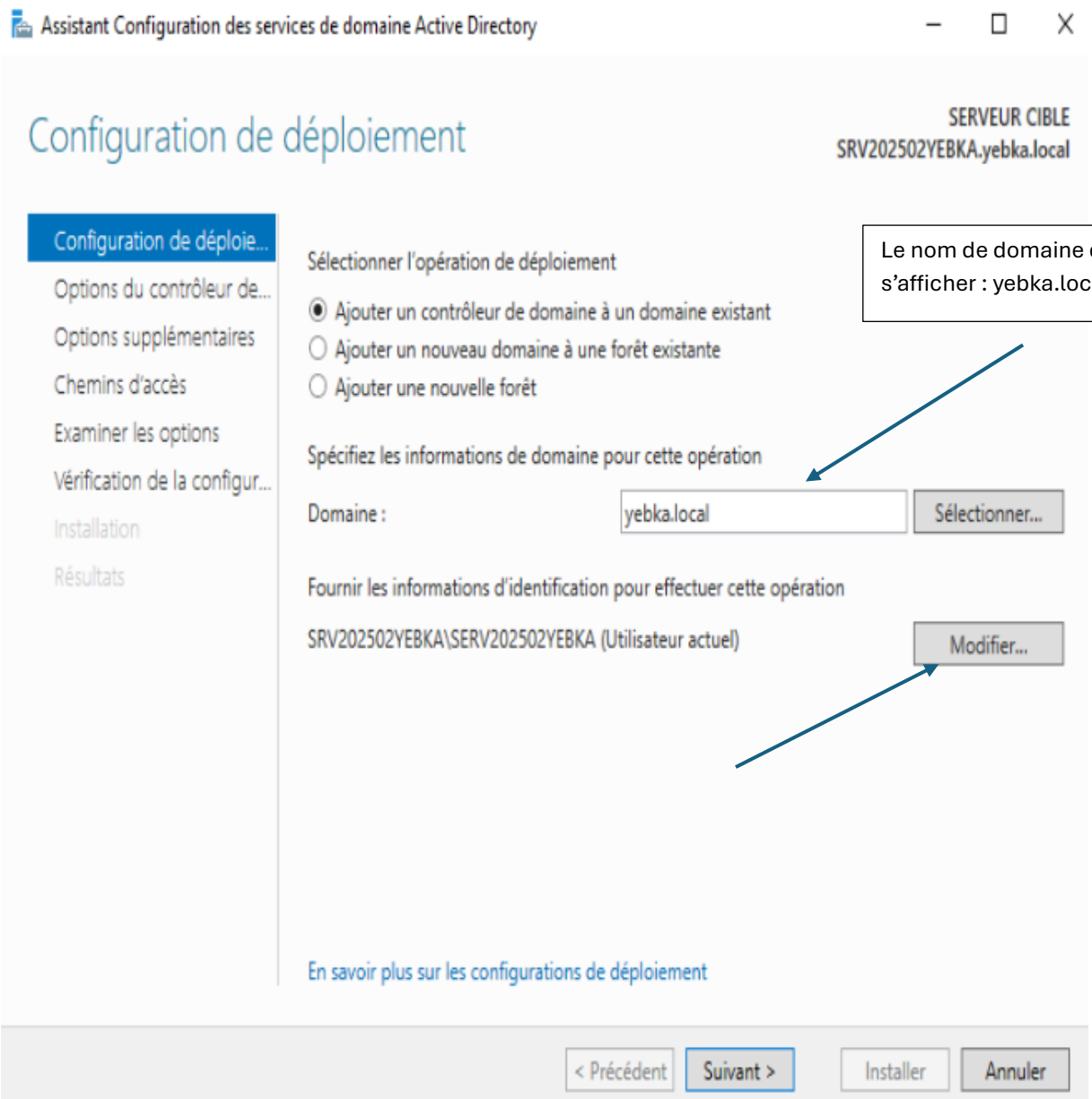

Le nom de domaine devrait s'afficher : yebka.local

Ensuite connecter vous au droit admin

Le **serveur 02** actuel est authentifié avec le compte administrateur du domaine YEBKA (serveur 01).

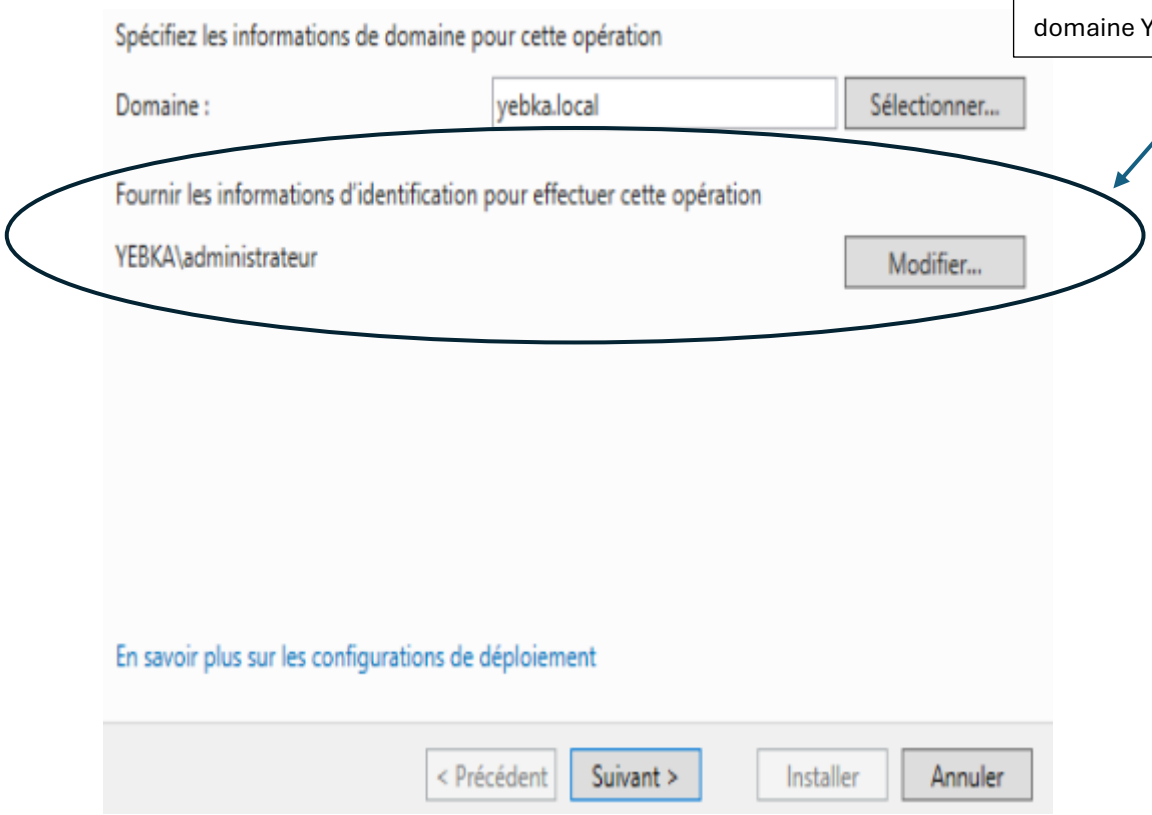

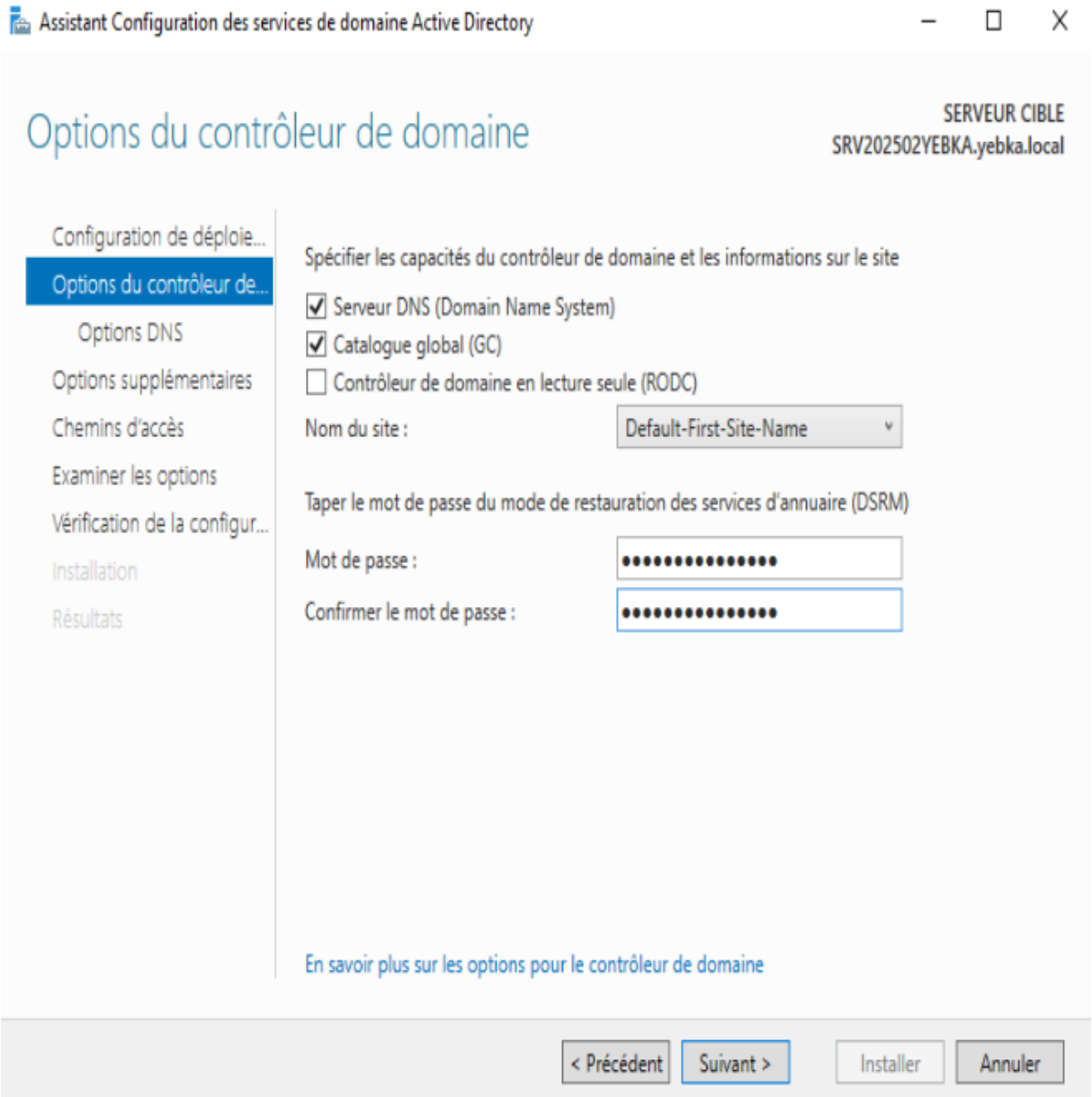
Assistant Configuration des services de domaine Active Directory
Options du contrôleur de domaine
SERVEUR CIBLE
SRV202502YEBKA.yebka.local
Configuration de déploie...
Options du contrôleur de...
Options DNS
Options supplémentaires
Chemins d'accès
Examiner les options
Vérification de la configur...
Installation
Résultats
Spécifier les capacités du contrôleur de domaine et les informations sur le site
Serveur DNS (Domain Name System)
Catalogue global (GC)
Contrôleur de domaine en lecture seule (RODC)
Nom du site :
Default-First-Site-Name
Taper le mot de passe du mode de restauration des services d'annuaire (DSRM)
Mot de passe :
Confirmer le mot de passe :
En savoir plus sur les options pour le contrôleur de domaine
< Précédent
Suivant >
Installer
Annuler

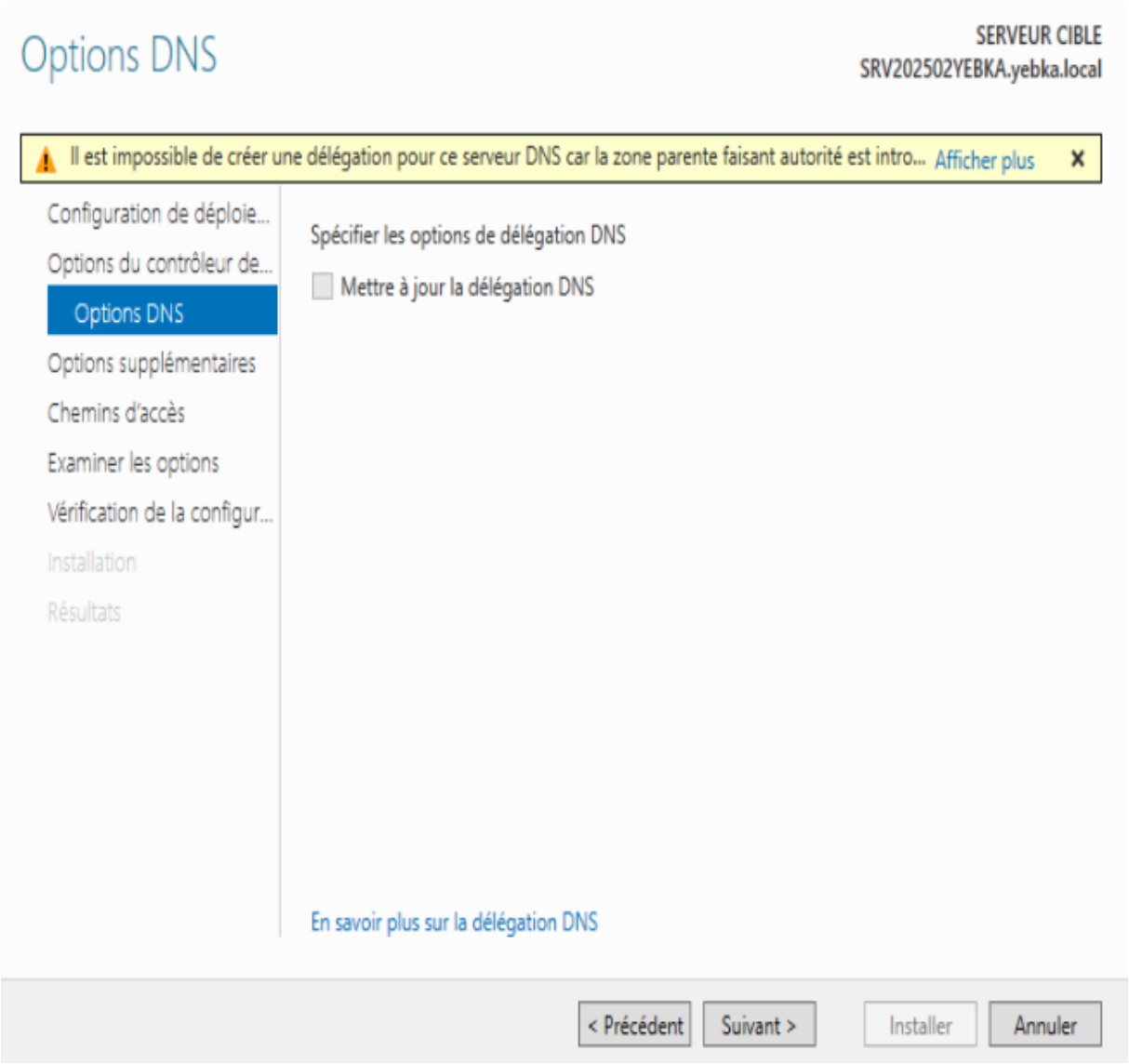
Options DNS
SERVEUR CIBLE
SRV202502YEBKA.yebka.local
Il est impossible de créer une délégation pour ce serveur DNS car la zone parente faisant autorité est intro... Afficher plus
Configuration de déploie...
Options du contrôleur de...
Options DNS
Options supplémentaires
Chemins d'accès
Examiner les options
Vérification de la configur...
Installation
Résultats
Spécifier les options de délégation DNS
Mettre à jour la délégation DNS
En savoir plus sur la délégation DNS
< Précédent
Suivant >
Installer
Annuler

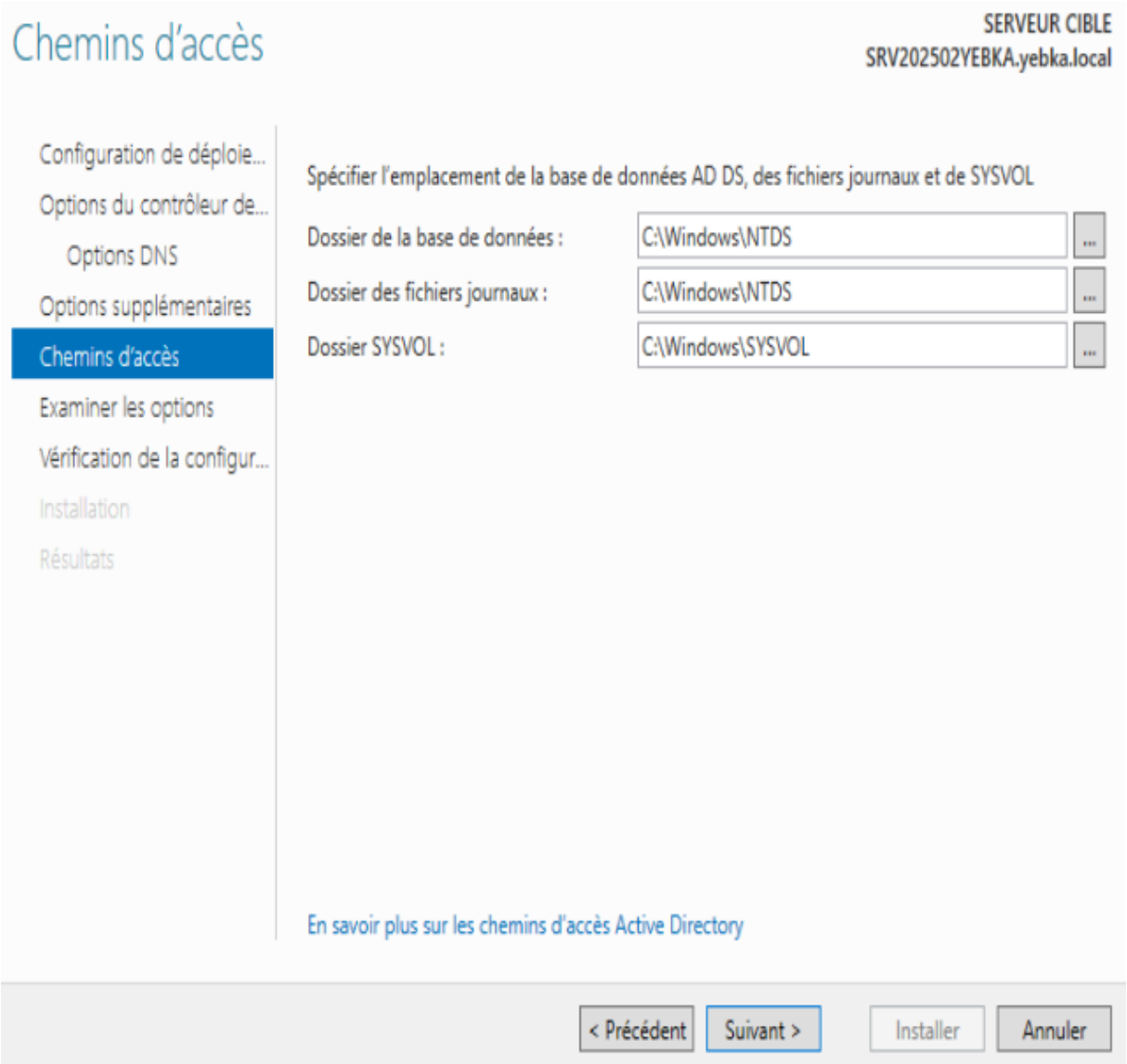
Chemins d'accès
SERVEUR CIBLE
SRV202502YEBKA.yebka.local
Configuration de déploie...
Options du contrôleur de...
Options DNS
Options supplémentaires
Chemins d'accès
Examiner les options
Vérification de la configur...
Installation
Résultats
Spécifier l'emplacement de la base de données AD DS, des fichiers journaux et de SYSVOL
Dossier de la base de données :
C:\Windows\NTDS
Dossier des fichiers journaux :
C:\Windows\NTDS
Dossier SYSVOL :
C:\Windows\SYSVOL
En savoir plus sur les chemins d'accès Active Directory
< Précédent
Suivant >
Installer
Annuler

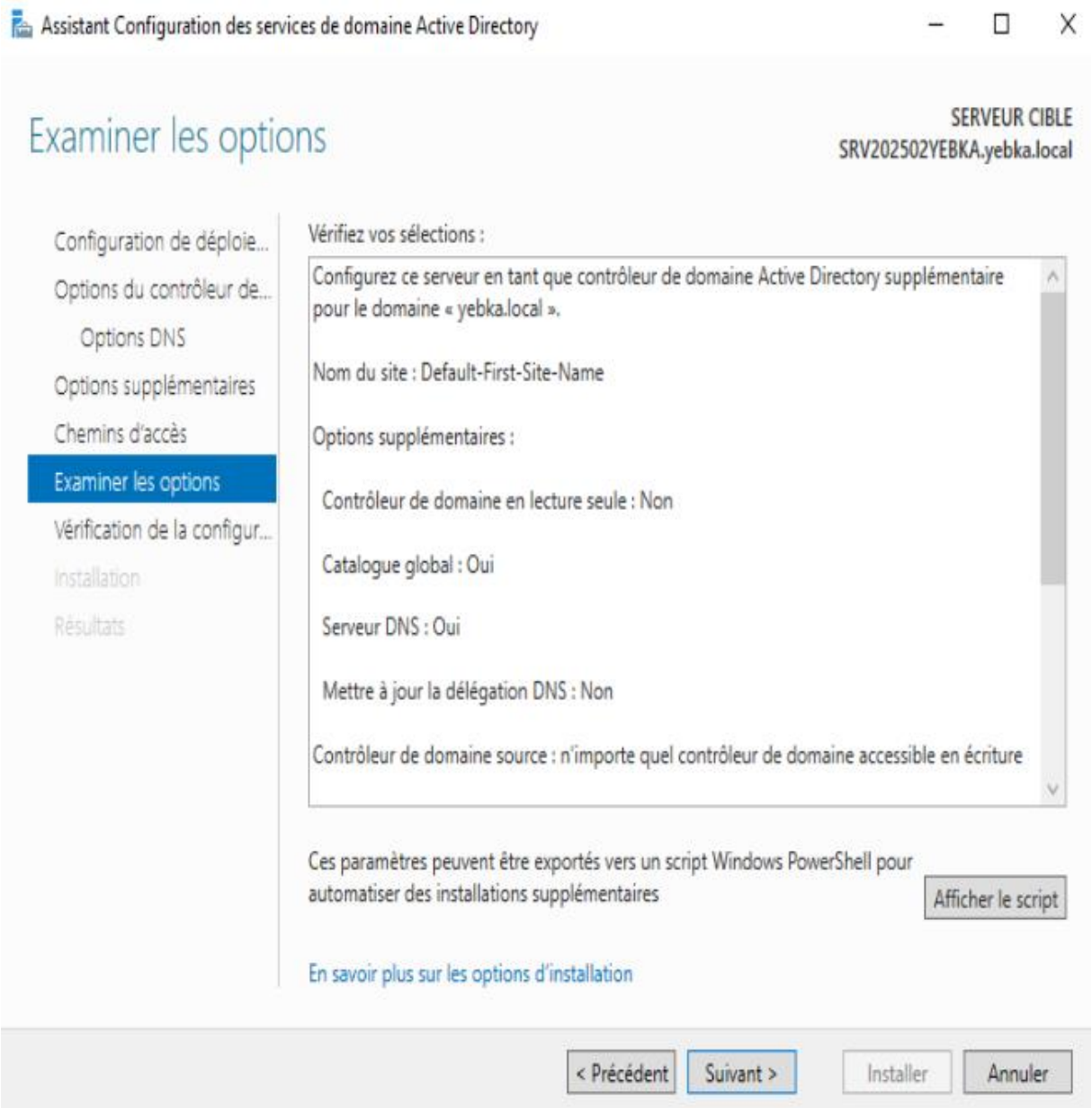
Assistant Configuration des services de domaine Active Directory
Examiner les options
SERVEUR CIBLE
SRV202502YEBKA.yebka.local
Configuration de déploie...
Options du contrôleur de...
Options DNS
Options supplémentaires
Chemins d'accès
Examiner les options
Vérification de la configur...
Installation
Résultats
Vérifiez vos sélections :
Configurez ce serveur en tant que contrôleur de domaine Active Directory supplémentaire pour le domaine « yebka.local ».
Nom du site : Default-First-Site-Name
Options supplémentaires :
Contrôleur de domaine en lecture seule : Non
Catalogue global : Oui
Serveur DNS : Oui
Mettre à jour la délégation DNS : Non
Contrôleur de domaine source : n'importe quel contrôleur de domaine accessible en écriture
Ces paramètres peuvent être exportés vers un script Windows PowerShell pour automatiser des installations supplémentaires
Afficher le script
En savoir plus sur les options d'installation
< Précédent
Suivant >
Installer
Annuler

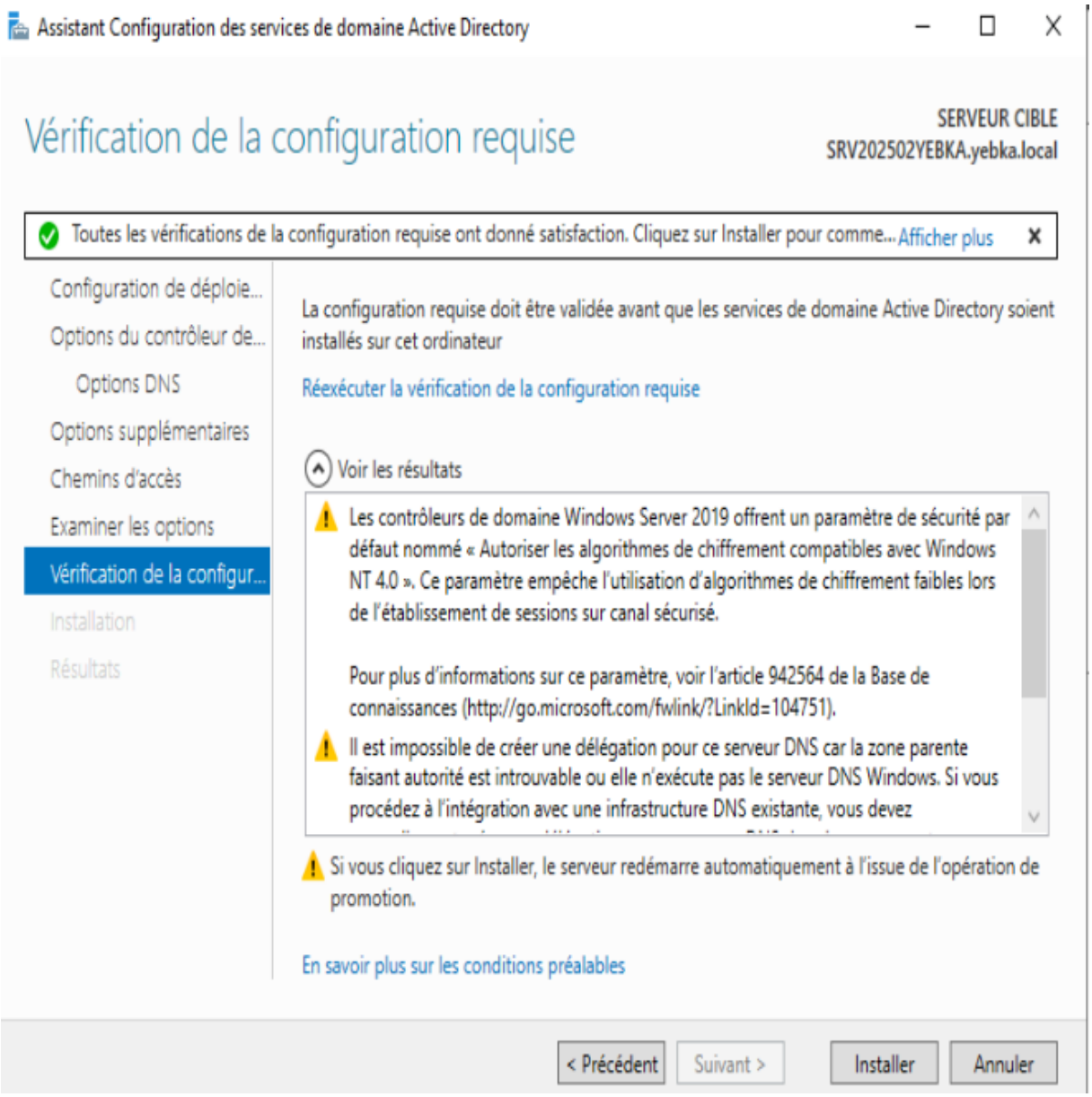
Assistant Configuration des services de domaine Active Directory
Vérification de la configuration requise
SERVEUR CIBLE
SRV202502YEBKA.yebka.local
Toutes les vérifications de la configuration requise ont donné satisfaction. Cliquez sur Installer pour comme... Afficher plus
Configuration de déploie...
Options du contrôleur de...
Options DNS
Options supplémentaires
Chemins d'accès
Examiner les options
Vérification de la configur...
Installation
Résultats
La configuration requise doit être validée avant que les services de domaine Active Directory soient installés sur cet ordinateur
Réexécuter la vérification de la configuration requise
Voir les résultats
Les contrôleurs de domaine Windows Server 2019 offrent un paramètre de sécurité par défaut nommé « Autoriser les algorithmes de chiffrement compatibles avec Windows NT 4.0 ». Ce paramètre empêche l'utilisation d'algorithmes de chiffrement faibles lors de l'établissement de sessions sur canal sécurisé.
Pour plus d'informations sur ce paramètre, voir l'article 942564 de la Base de connaissances (http://go.microsoft.com/fwlink/?LinkId=104751).
Il est impossible de créer une délégation pour ce serveur DNS car la zone parente faisant autorité est introuvable ou elle n'exécute pas le serveur DNS Windows. Si vous procédez à l'intégration avec une infrastructure DNS existante, vous devez
Si vous cliquez sur Installer, le serveur redémarre automatiquement à l'issue de l'opération de promotion.
En savoir plus sur les conditions préalables
< Précédent
Suivant >
Installer
Annuler

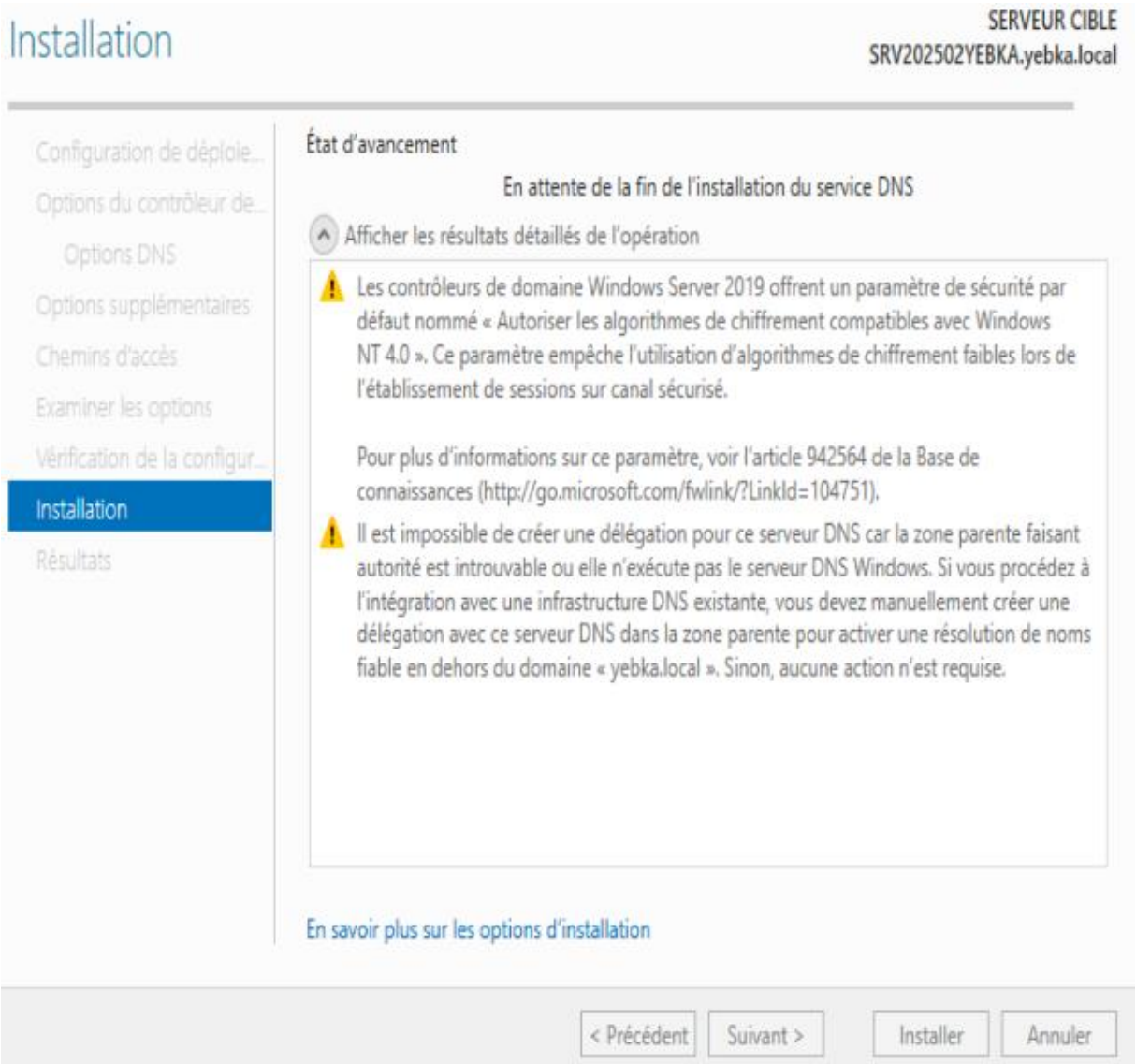

Je redémarre et me connecte :

Identifiant : YEBKA/Administrateur

Mots de passe : Armand123456789

Sur le **serveur 02**, je fais un hostname et un ipconfig /all :

```
C:\Users\Administrateur>hostname
SRV202502YEBKA
```

```
C:\Users\Administrateur>ipconfig /all

Configuration IP de Windows

   Nom de l'hôte . . . . . . . . . . . : SRV202502YEBKA
   Suffixe DNS principal . . . . . . . : yebka.local
   Type de noeud. . . . . . . . . . . : Hybride
   Routage IP activé . . . . . . . . . : Non
   Proxy WINS activé . . . . . . . . . : Non
   Liste de recherche du suffixe DNS.: yebka.local

Carte Ethernet Ethernet0 :

   Suffixe DNS propre à la connexion. . . :
   Description. . . . . . . . . . . . . : Intel(R) 82574L Gigabit Network Connection
   Adresse physique . . . . . . . . . . : 00-0C-29-F8-C4-4C
   DHCP activé. . . . . . . . . . . . . : Non
   Configuration automatique activée. . . : Oui
   Adresse IPv6 de liaison locale. . . . .: fe80::1589:6681:ac7e:4204%4(préféré)
   Adresse IPv4. . . . . . . . . . . . . .: 192.168.30.11(préféré)
   Masque de sous-réseau. . . . . . . . . : 255.255.255.0
   Passerelle par défaut. . . . . . . . . : 192.168.30.2
   IAID DHCPv6 . . . . . . . . . . . . . : 67111977
   DUID de client DHCPv6. . . . . . . . . : 00-01-00-01-30-74-9E-09-00-0C-29-F8-C4-4C
   Serveurs DNS. . . . . . . . . . . . . : ::1
                                           192.168.30.10
                                           127.0.0.1
   NetBIOS sur Tcpip. . . . . . . . . . . : Activé
```

Je vérifie dans la console DSA que les deux contrôleurs de domaine soit présents :

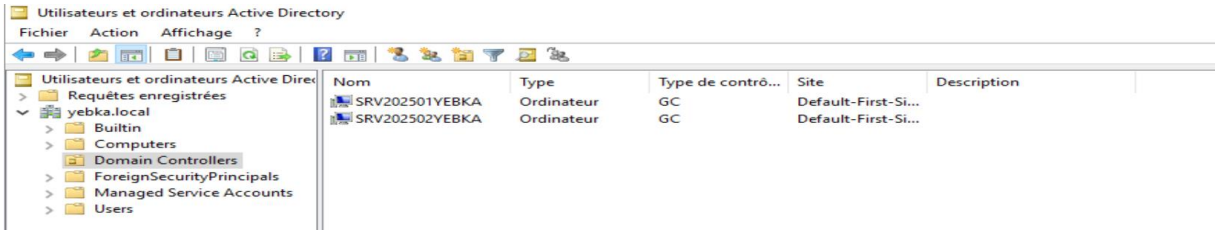

FIN DU TP 05