# TP06 – Bascule DHCP Serveur Windows

## Installation du rôle DHCP sur le serveur 02

Dans le gestionnaire de serveur, je clique sur ajout de rôle et de fonctionnalités :

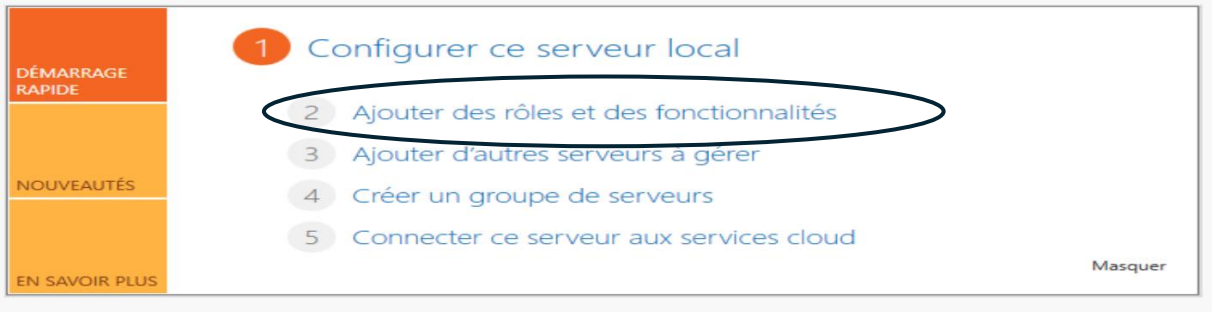


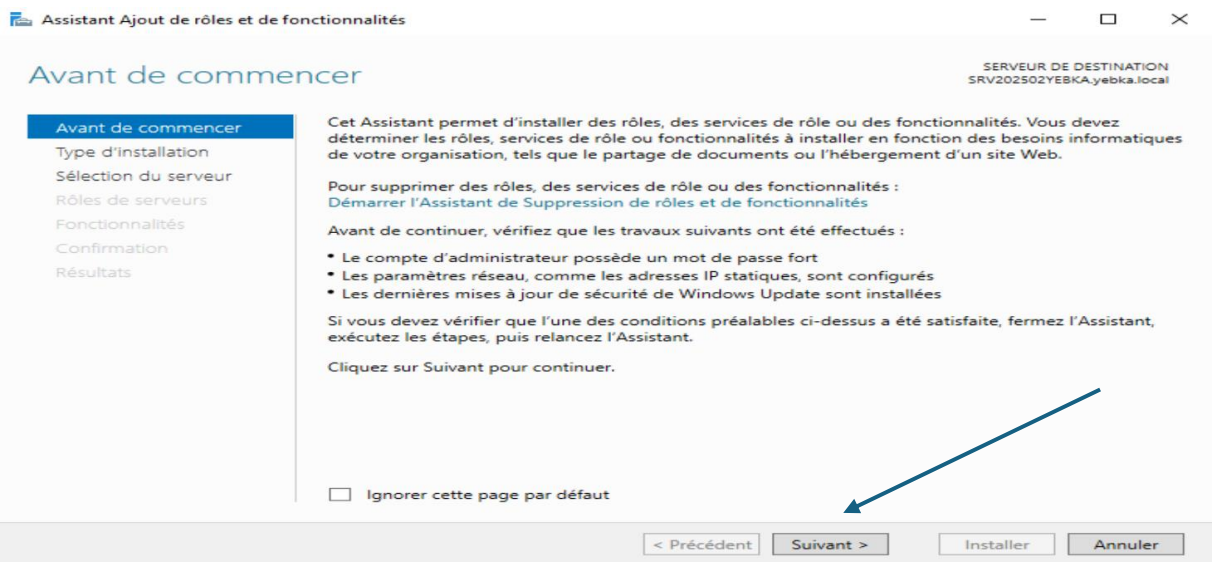

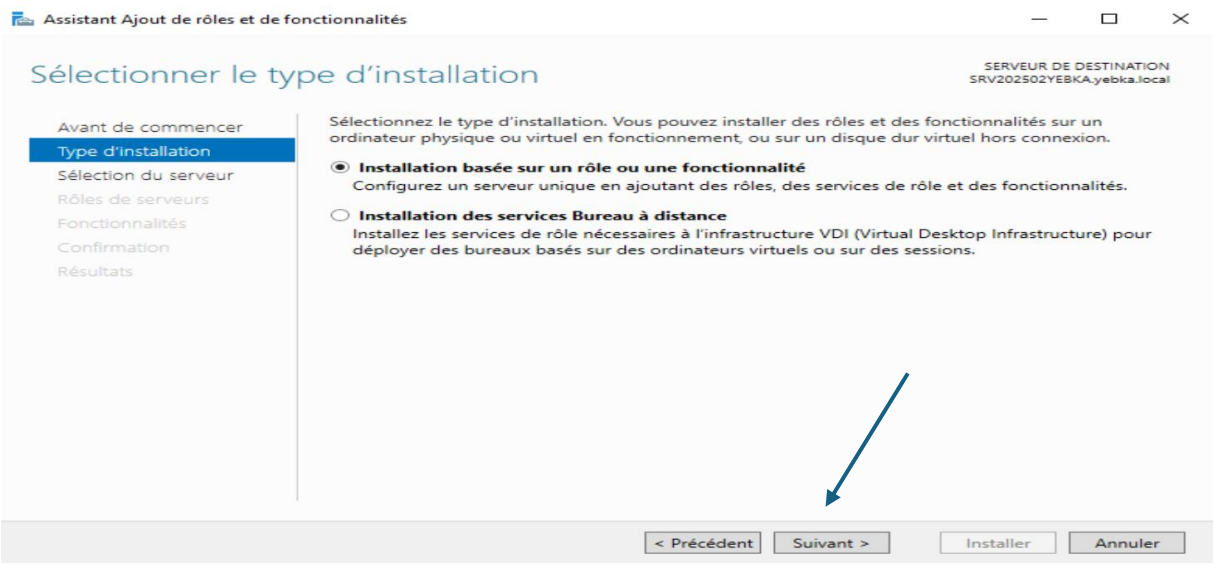
Assistant Ajout de rôles et de fonctionnalités
Sélectionner le type d'installation
SERVEUR DE DESTINATION
SRV202502YEBKA.yebka.local
Avant de commencer
Type d'installation
Sélection du serveur
Rôles de serveurs
Fonctionnalités
Confirmation
Résultats
Sélectionnez le type d'installation. Vous pouvez installer des rôles et des fonctionnalités sur un ordinateur physique ou virtuel en fonctionnement, ou sur un disque dur virtuel hors connexion.
Installation basée sur un rôle ou une fonctionnalité
Configurez un serveur unique en ajoutant des rôles, des services de rôle et des fonctionnalités.
Installation des services Bureau à distance
Installez les services de rôle nécessaires à l'infrastructure VDI (Virtual Desktop Infrastructure) pour déployer des bureaux basés sur des ordinateurs virtuels ou sur des sessions.
< Précédent
Suivant >
Installer
Annuler

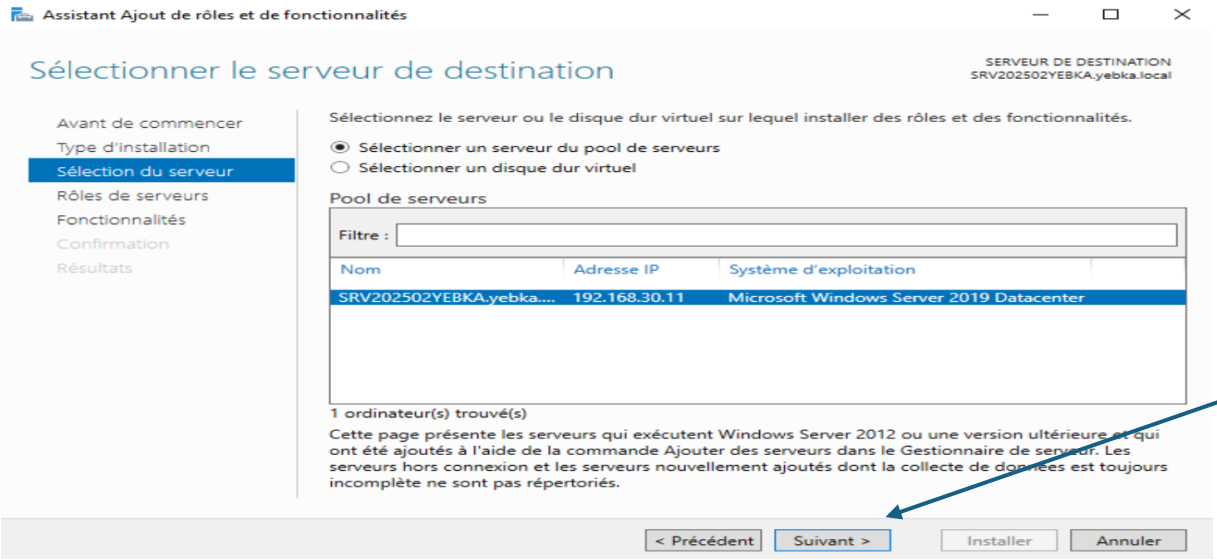
Assistant Ajout de rôles et de fonctionnalités
Sélectionner le serveur de destination
SERVEUR DE DESTINATION
SRV202502YEBKA.yebka.local
Avant de commencer
Type d'installation
Sélection du serveur
Rôles de serveurs
Fonctionnalités
Confirmation
Résultats
Sélectionnez le serveur ou le disque dur virtuel sur lequel installer des rôles et des fonctionnalités.
Sélectionner un serveur du pool de serveurs
Sélectionner un disque dur virtuel
Pool de serveurs
Filtre :
Nom
Adresse IP
Système d'exploitation
SRV202502YEBKA.yebka....
192.168.30.11
Microsoft Windows Server 2019 Datacenter
1 ordinateur(s) trouvé(s)
Cette page présente les serveurs qui exécutent Windows Server 2012 ou une version ultérieure et qui ont été ajoutés à l'aide de la commande Ajouter des serveurs dans le Gestionnaire de serveur. Les serveurs hors connexion et les serveurs nouvellement ajoutés dont la collecte de données est toujours incomplète ne sont pas répertoriés.
< Précédent
Suivant >
Installer
Annuler

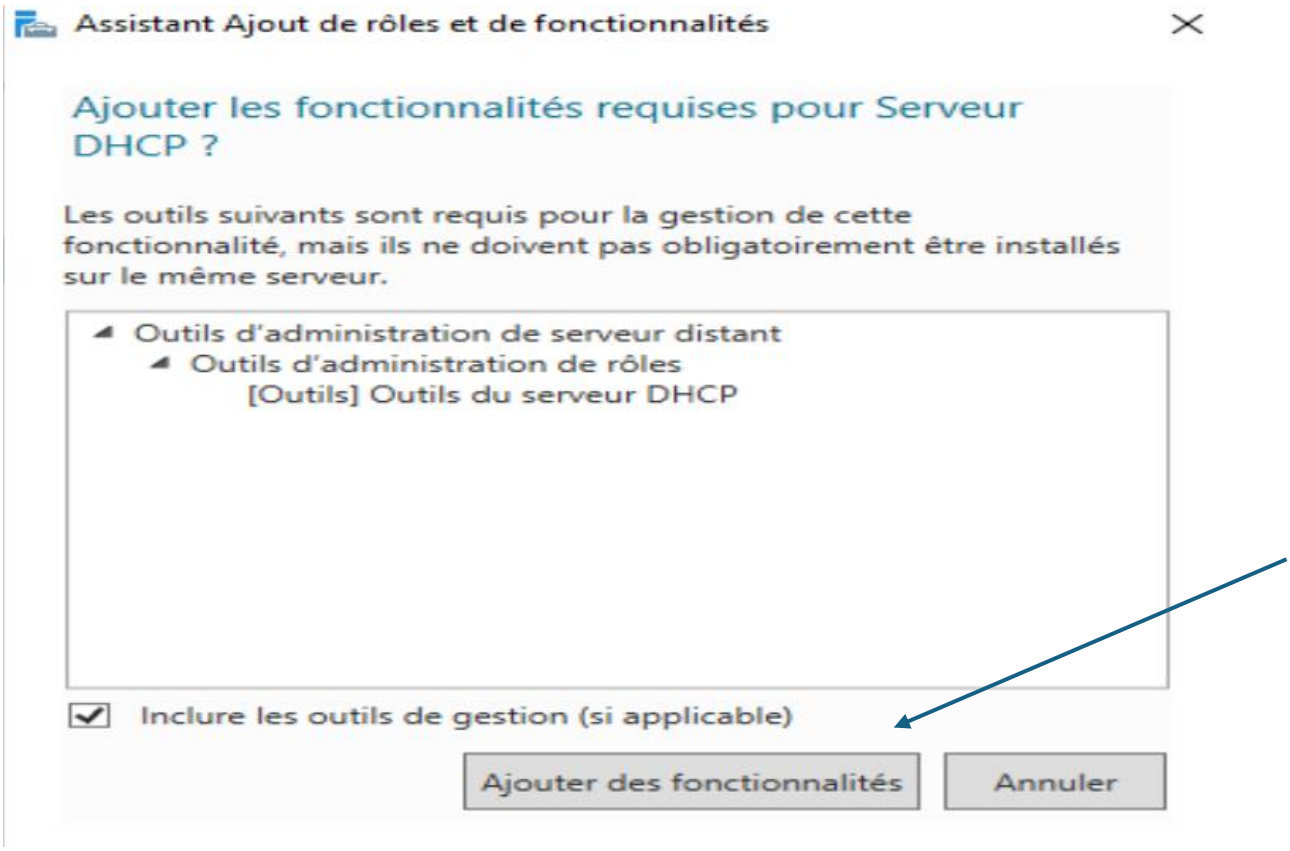
Assistant Ajout de rôles et de fonctionnalités
Ajouter les fonctionnalités requises pour Serveur DHCP ?
Les outils suivants sont requis pour la gestion de cette fonctionnalité, mais ils ne doivent pas obligatoirement être installés sur le même serveur.
Outils d'administration de serveur distant
Outils d'administration de rôles
[Outils] Outils du serveur DHCP
Inclure les outils de gestion (si applicable)
Ajouter des fonctionnalités
Annuler

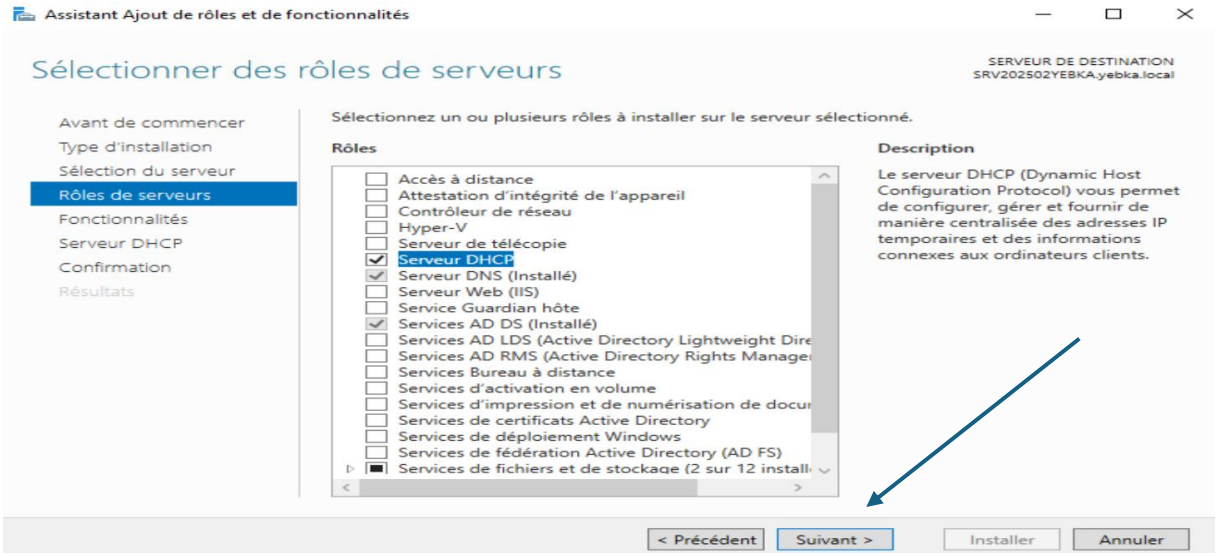
Assistant Ajout de rôles et de fonctionnalités
Sélectionner des rôles de serveurs
SERVEUR DE DESTINATION
SRV202502YEBKA.yebka.local
Avant de commencer
Type d'installation
Sélection du serveur
Rôles de serveurs
Fonctionnalités
Serveur DHCP
Confirmation
Résultats
Sélectionnez un ou plusieurs rôles à installer sur le serveur sélectionné.
Rôles
Accès à distance
Attestation d'intégrité de l'appareil
Contrôleur de réseau
Hyper-V
Serveur de télécopie
Serveur DHCP
Serveur DNS (Installé)
Serveur Web (IIS)
Service Guardian hôte
Services AD DS (Installé)
Services AD LDS (Active Directory Lightweight Dire
Services AD RMS (Active Directory Rights Manage
Services Bureau à distance
Services d'activation en volume
Services d'impression et de numérisation de docu
Services de certificats Active Directory
Services de déploiement Windows
Services de fédération Active Directory (AD FS)
Services de fichiers et de stockage (2 sur 12 install
Description
Le serveur DHCP (Dynamic Host Configuration Protocol) vous permet de configurer, gérer et fournir de manière centralisée des adresses IP temporaires et des informations connexes aux ordinateurs clients.
< Précédent
Suivant >
Installer
Annuler

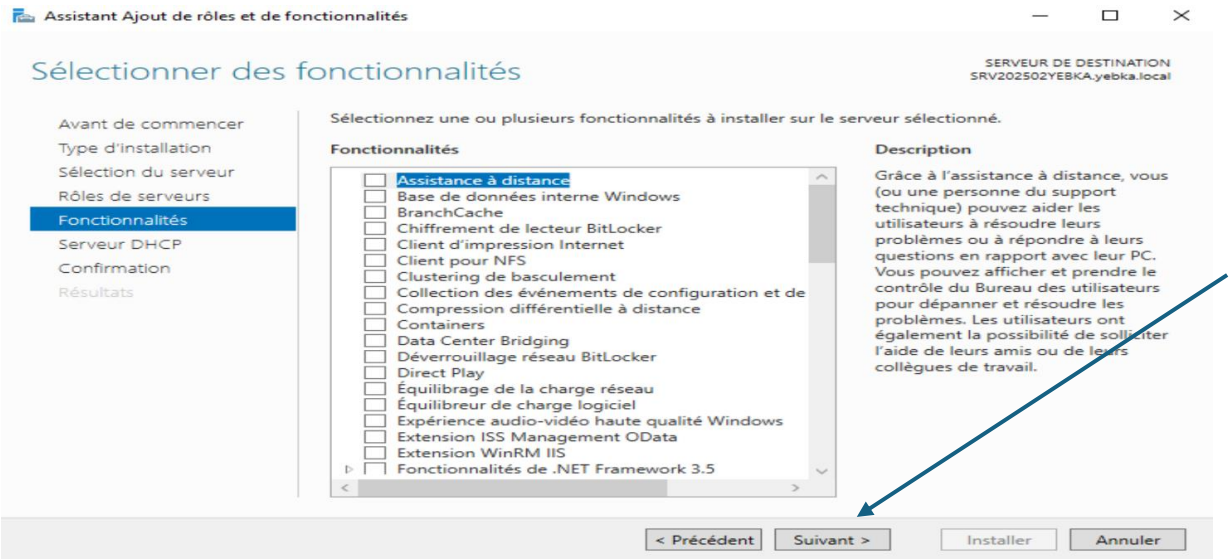
Assistant Ajout de rôles et de fonctionnalités
Sélectionner des fonctionnalités
SERVEUR DE DESTINATION
SRV202502YEBKA.yebka.local
Avant de commencer
Type d'installation
Sélection du serveur
Rôles de serveurs
Fonctionnalités
Serveur DHCP
Confirmation
Résultats
Sélectionnez une ou plusieurs fonctionnalités à installer sur le serveur sélectionné.
Fonctionnalités
Assistance à distance
Base de données interne Windows
BranchCache
Chiffrement de lecteur BitLocker
Client d'impression Internet
Client pour NFS
Clustering de basculement
Collection des événements de configuration et de
Compression différentielle à distance
Containers
Data Center Bridging
Déverrouillage réseau BitLocker
Direct Play
Équilibrage de la charge réseau
Équilibreur de charge logiciel
Expérience audio-vidéo haute qualité Windows
Extension ISS Management OData
Extension WinRM IIS
Fonctionnalités de .NET Framework 3.5
Description
Grâce à l'assistance à distance, vous (ou une personne du support technique) pouvez aider les utilisateurs à résoudre leurs problèmes ou à répondre à leurs questions en rapport avec leur PC. Vous pouvez afficher et prendre le contrôle du Bureau des utilisateurs pour dépanner et résoudre les problèmes. Les utilisateurs ont également la possibilité de solliciter l'aide de leurs amis ou de leurs collègues de travail.
< Précédent
Suivant >
Installer
Annuler

Assistant Ajout de rôles et de fonctionnalités
Serveur DHCP
SERVEUR DE DESTINATION
SRV202502YEBKA.yebka.local
Avant de commencer
Type d'installation
Sélection du serveur
Rôles de serveurs
Fonctionnalités
Serveur DHCP
Confirmation
Résultats
Le protocole DHCP (Dynamic Host Configuration Protocol) permet aux serveurs d'attribuer des adresses IP aux ordinateurs et autres périphériques reconnus comme clients DHCP. Le déploiement d'un serveur DHCP sur le réseau fournit aux ordinateurs et autres périphériques réseau TCP/IP des adresses IP valides, ainsi que les paramètres de configuration supplémentaires nécessaires, appelés options DHCP. Cela leur permet de se connecter à d'autres ressources réseau, telles que des serveurs DNS, des serveurs WINS et des routeurs.
À noter :
• Vous devez configurer au moins une adresse IP statique sur cet ordinateur.
• Avant d'installer un serveur DHCP, vous devez planifier vos sous-réseaux, étendues et exclusions. Stockez le plan dans un lieu sûr pour le consulter ultérieurement.
< Précédent
Suivant >
Installer
Annuler

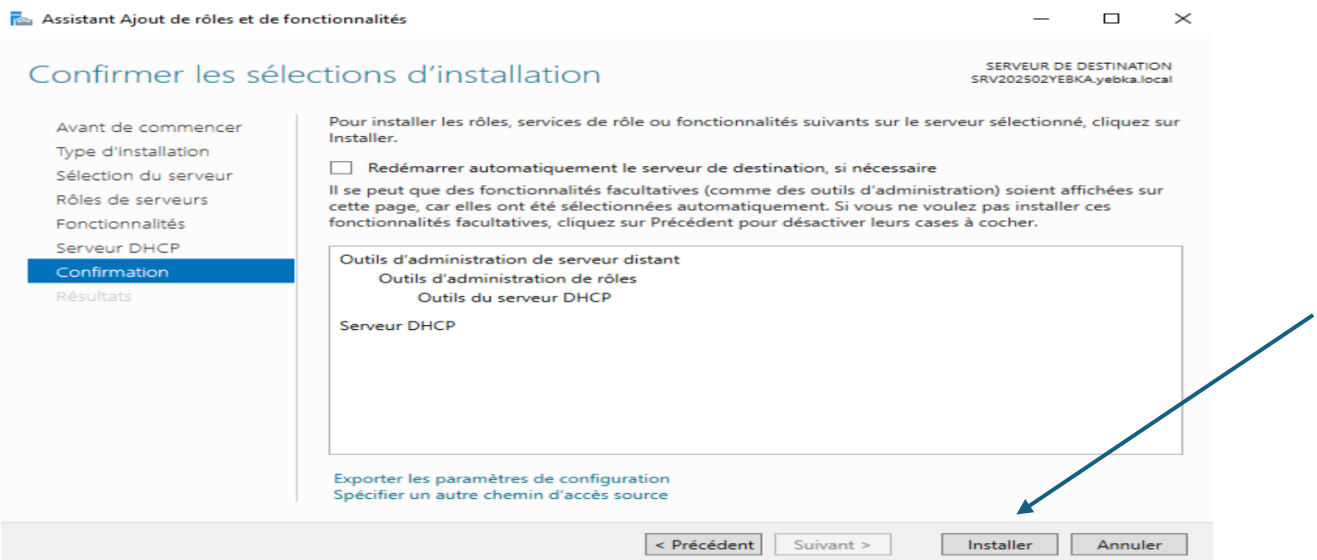
Assistant Ajout de rôles et de fonctionnalités
Confirmer les sélections d'installation
SERVEUR DE DESTINATION
SRV202502YEBKA.yebka.local
Avant de commencer
Type d'installation
Sélection du serveur
Rôles de serveurs
Fonctionnalités
Serveur DHCP
Confirmation
Résultats
Pour installer les rôles, services de rôle ou fonctionnalités suivants sur le serveur sélectionné, cliquez sur Installer.
Redémarrer automatiquement le serveur de destination, si nécessaire
Il se peut que des fonctionnalités facultatives (comme des outils d'administration) soient affichées sur cette page, car elles ont été sélectionnées automatiquement. Si vous ne voulez pas installer ces fonctionnalités facultatives, cliquez sur Précédent pour désactiver leurs cases à cocher.
Outils d'administration de serveur distant
Outils d'administration de rôles
Outils du serveur DHCP
Serveur DHCP
Exporter les paramètres de configuration
Spécifier un autre chemin d'accès source
< Précédent
Suivant >
Installer
Annuler

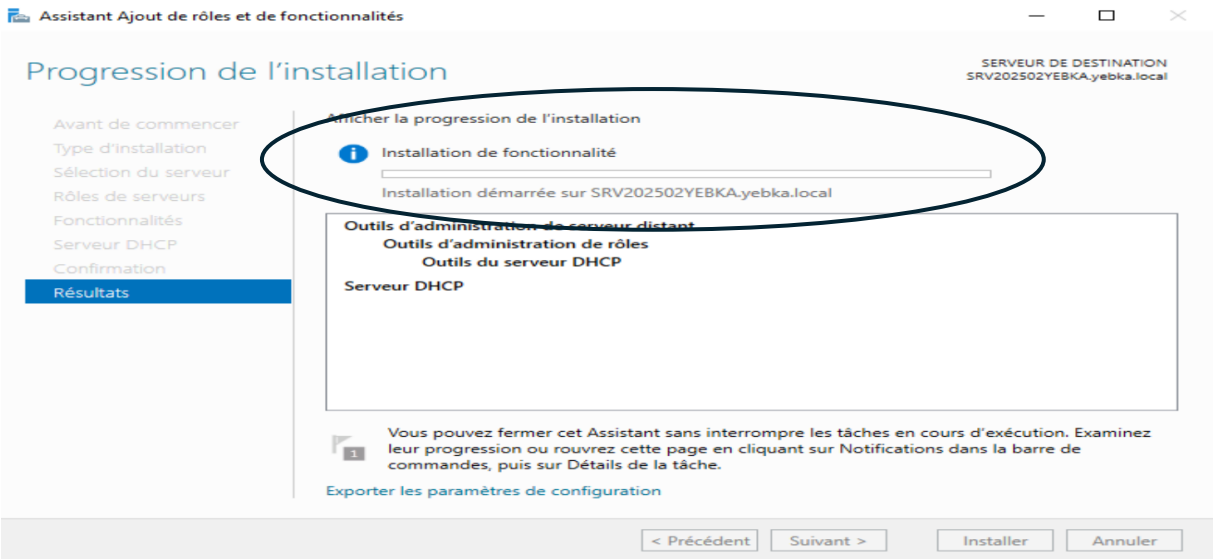
Assistant Ajout de rôles et de fonctionnalités
Progression de l'installation
SERVEUR DE DESTINATION
SRV202502YEBKA.yebka.local
Avant de commencer
Type d'installation
Sélection du serveur
Rôles de serveurs
Fonctionnalités
Serveur DHCP
Confirmation
Résultats
Afficher la progression de l'installation
Installation de fonctionnalité
Installation démarrée sur SRV202502YEBKA.yebka.local
Outils d'administration de serveur distant
Outils d'administration de rôles
Outils du serveur DHCP
Serveur DHCP
Vous pouvez fermer cet Assistant sans interrompre les tâches en cours d'exécution. Examinez leur progression ou rouvrez cette page en cliquant sur Notifications dans la barre de commandes, puis sur Détails de la tâche.
Exporter les paramètres de configuration
< Précédent
Suivant >
Installer
Annuler

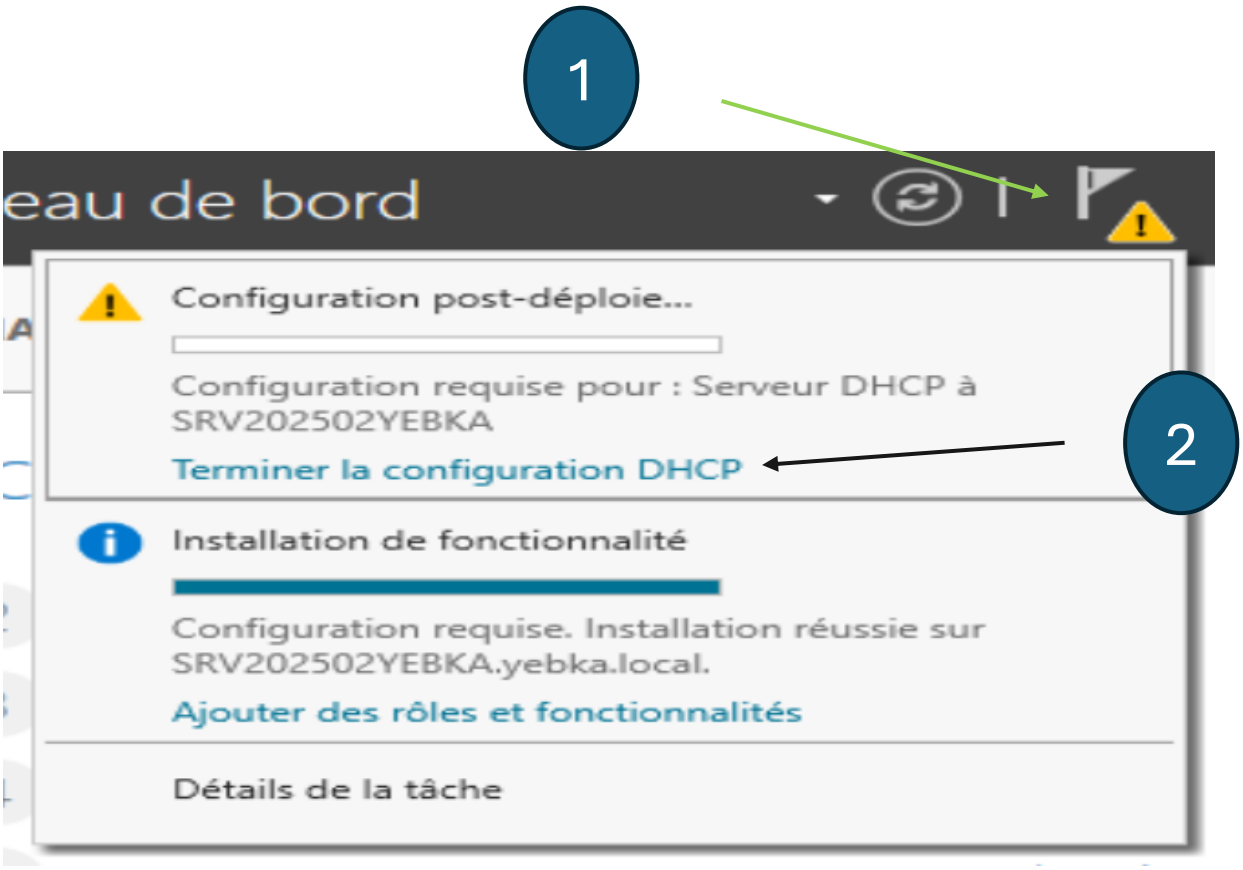
1
eau de bord
Configuration post-déploie...
Configuration requise pour : Serveur DHCP à SRV202502YEBKA
Terminer la configuration DHCP
2
Installation de fonctionnalité
Configuration requise. Installation réussie sur SRV202502YEBKA.yebka.local.
Ajouter des rôles et fonctionnalités
Détails de la tâche

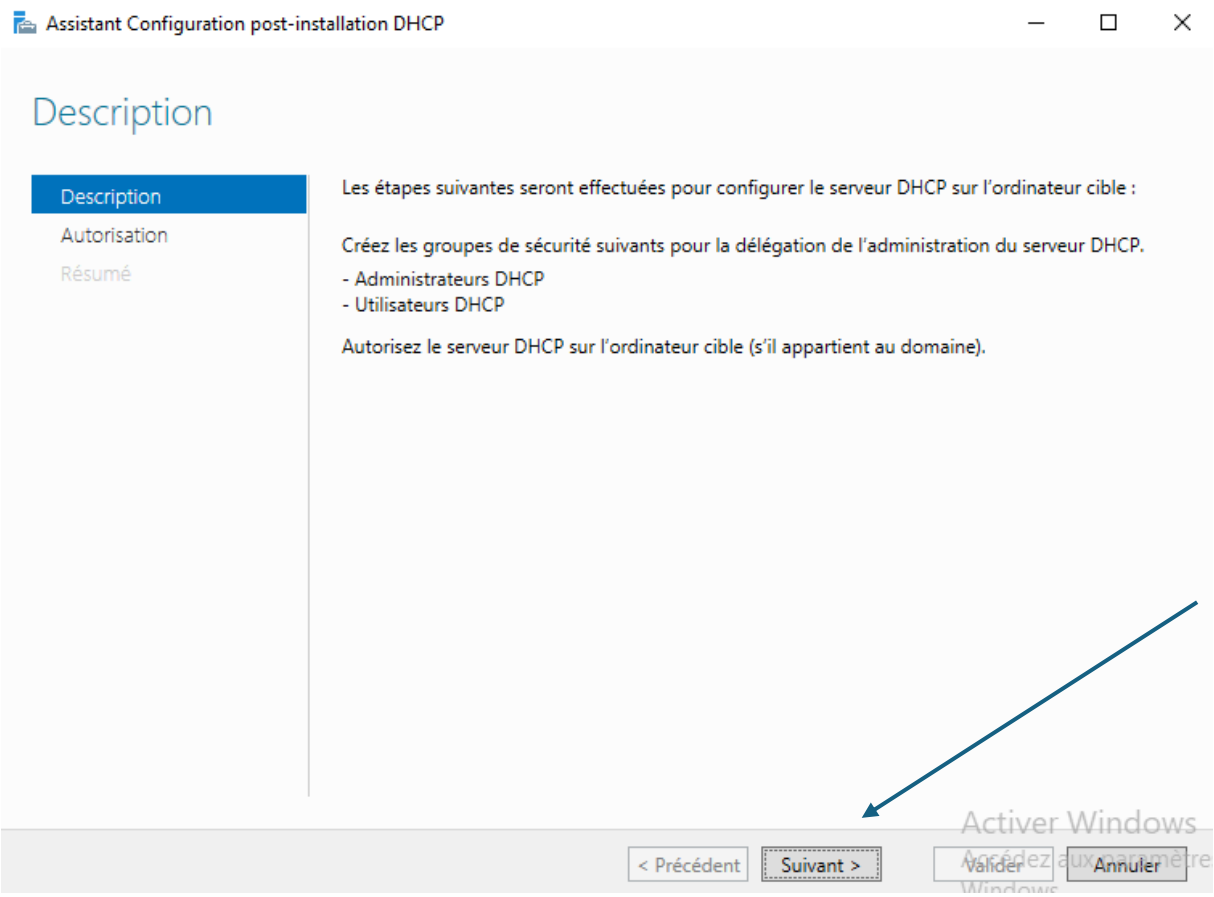
Assistant Configuration post-installation DHCP
Description
Description
Autorisation
Résumé
Les étapes suivantes seront effectuées pour configurer le serveur DHCP sur l'ordinateur cible :
Créez les groupes de sécurité suivants pour la délégation de l'administration du serveur DHCP.
- Administrateurs DHCP
- Utilisateurs DHCP
Autorisez le serveur DHCP sur l'ordinateur cible (s'il appartient au domaine).
< Précédent
Suivant >
Valider
Annuler

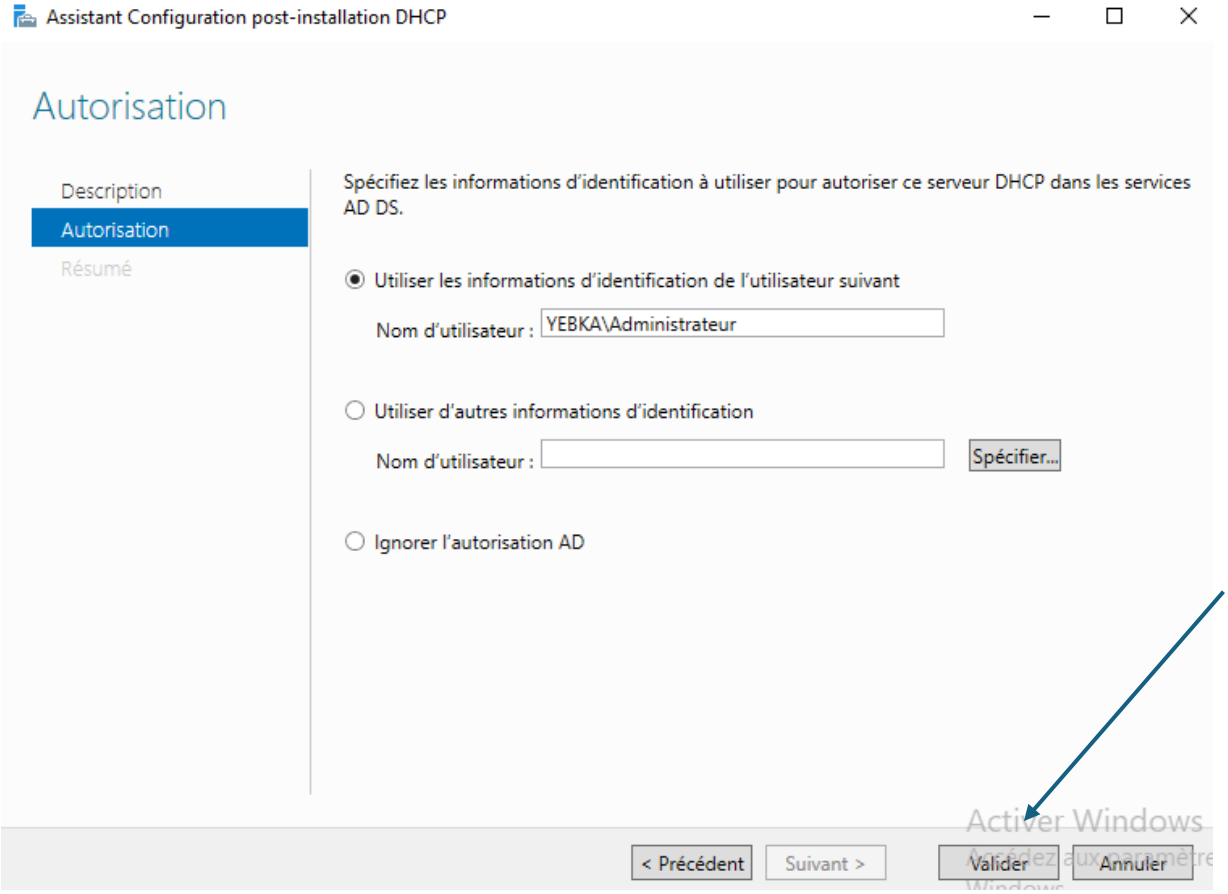
Assistant Configuration post-installation DHCP
Autorisation
Description
Autorisation
Résumé
Spécifiez les informations d'identification à utiliser pour autoriser ce serveur DHCP dans les services AD DS.
Utiliser les informations d'identification de l'utilisateur suivant
Nom d'utilisateur :
YEBKA\Administrateur
Utiliser d'autres informations d'identification
Nom d'utilisateur :
Spécifier...
Ignorer l'autorisation AD
< Précédent
Suivant >
Valider
Annuler

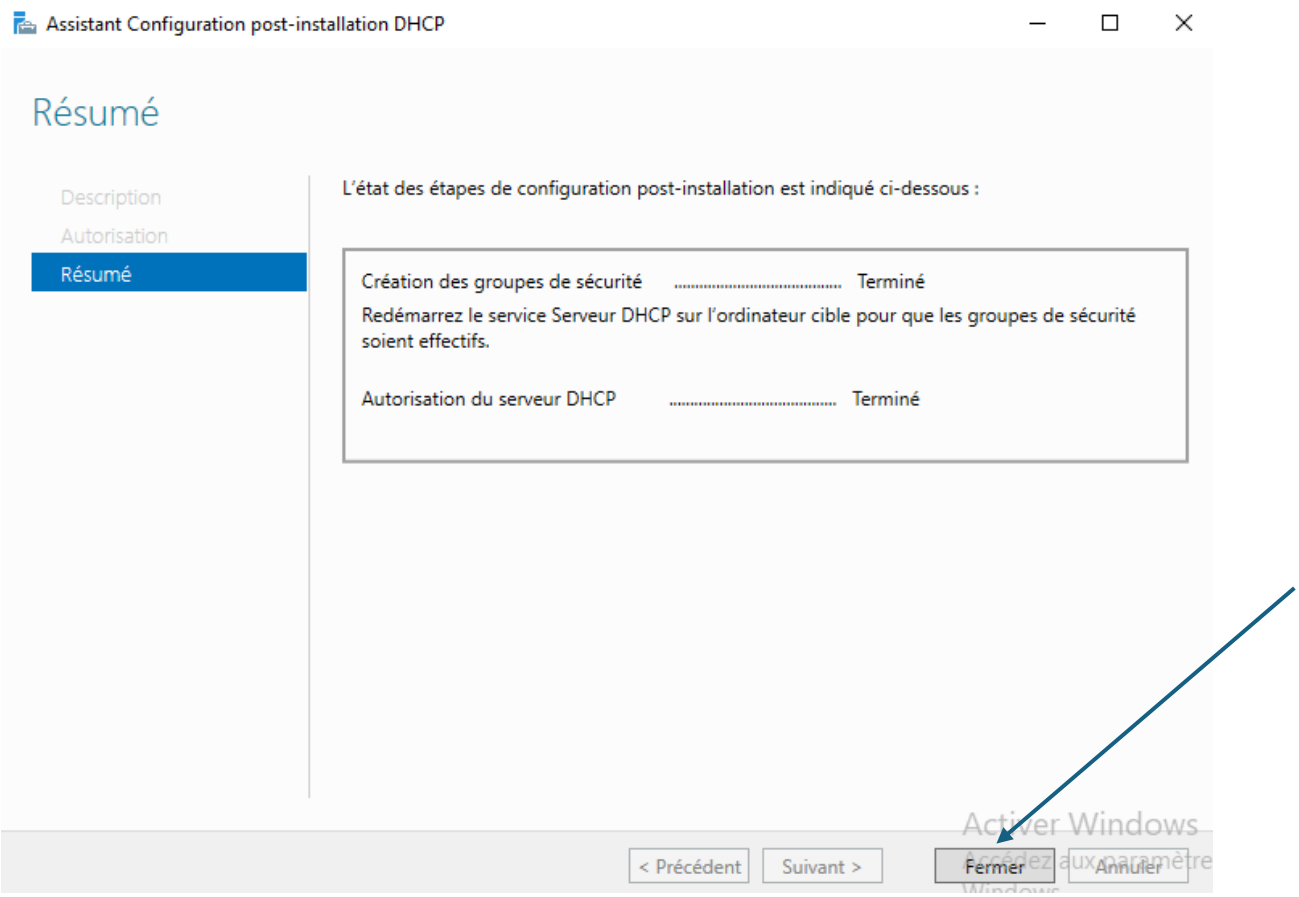
Assistant Configuration post-installation DHCP
Résumé
Description
Autorisation
Résumé
L'état des étapes de configuration post-installation est indiqué ci-dessous :
Création des groupes de sécurité ..... Terminé
Redémarrez le service Serveur DHCP sur l'ordinateur cible pour que les groupes de sécurité soient effectifs.
Autorisation du serveur DHCP ..... Terminé
< Précédent
Suivant >
Fermer
Annuler

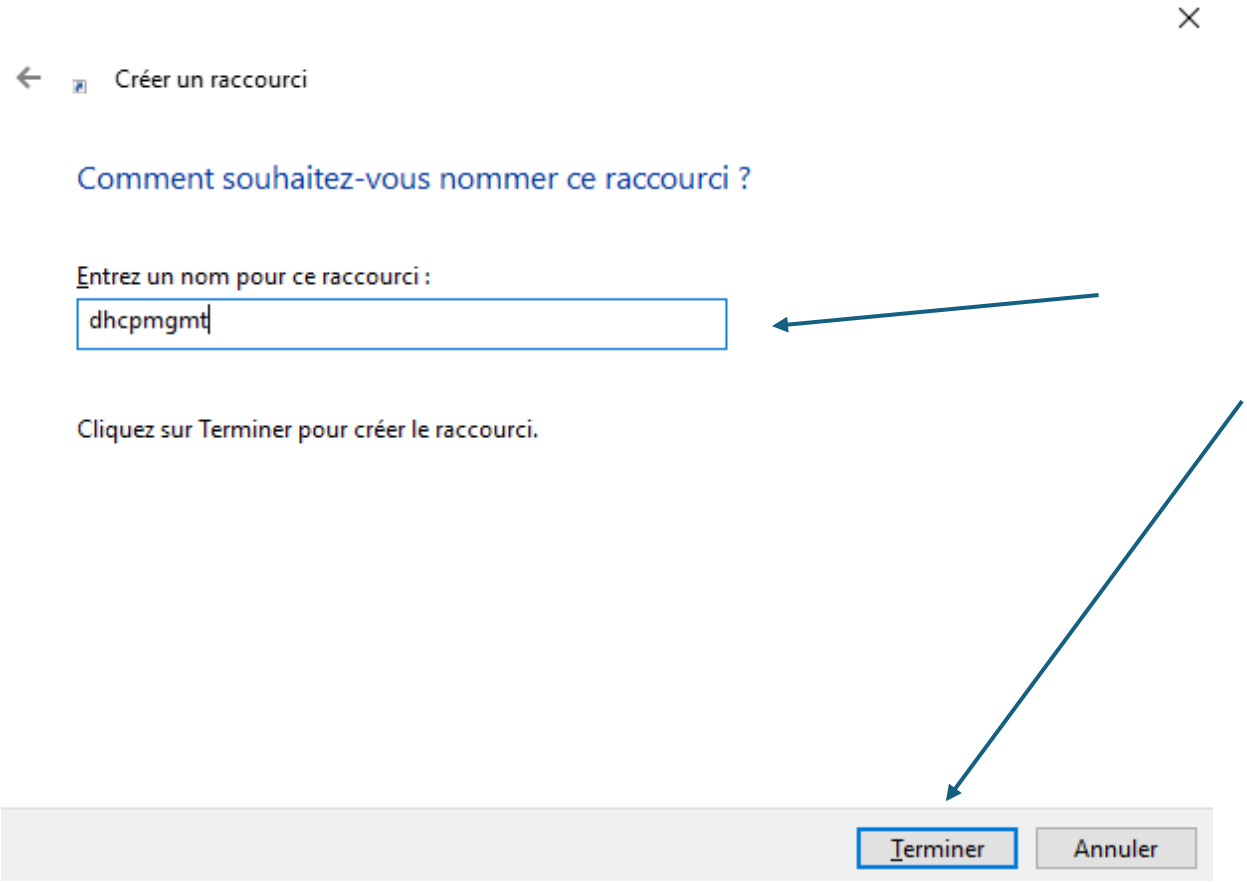


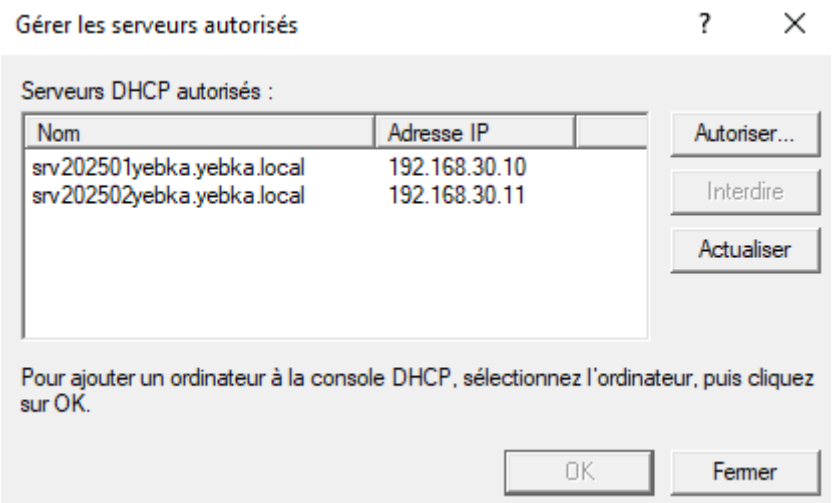


Les deux serveurs sont enregistrés

Sur le serveur 01 :

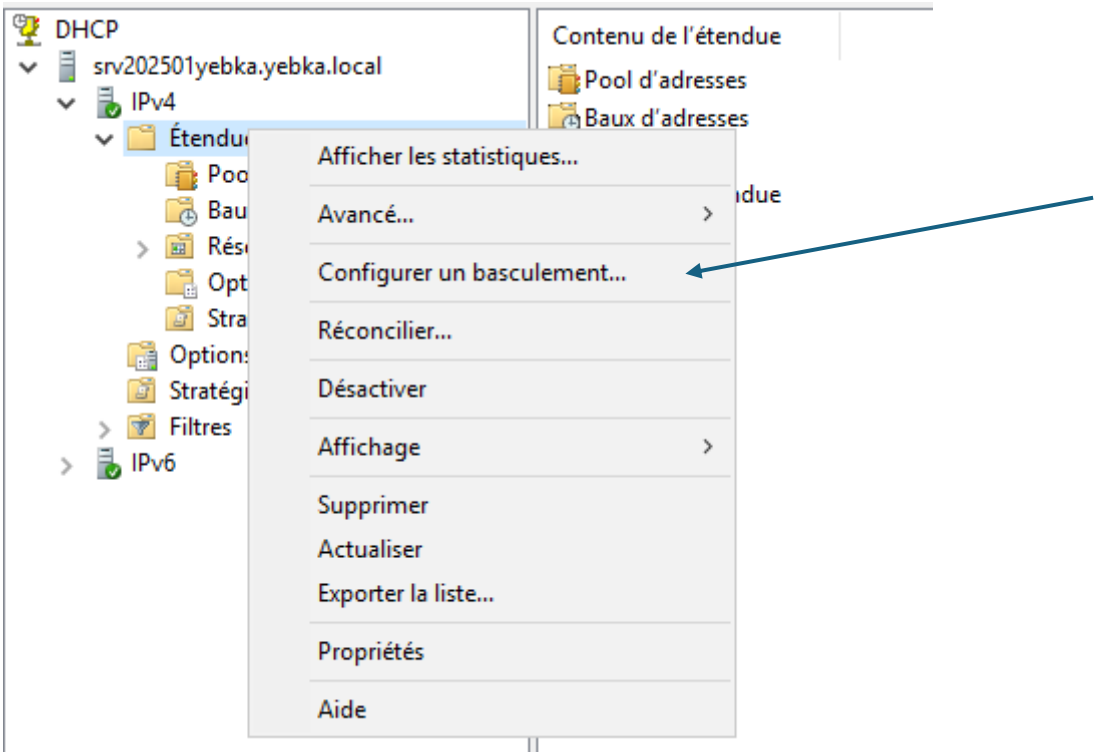

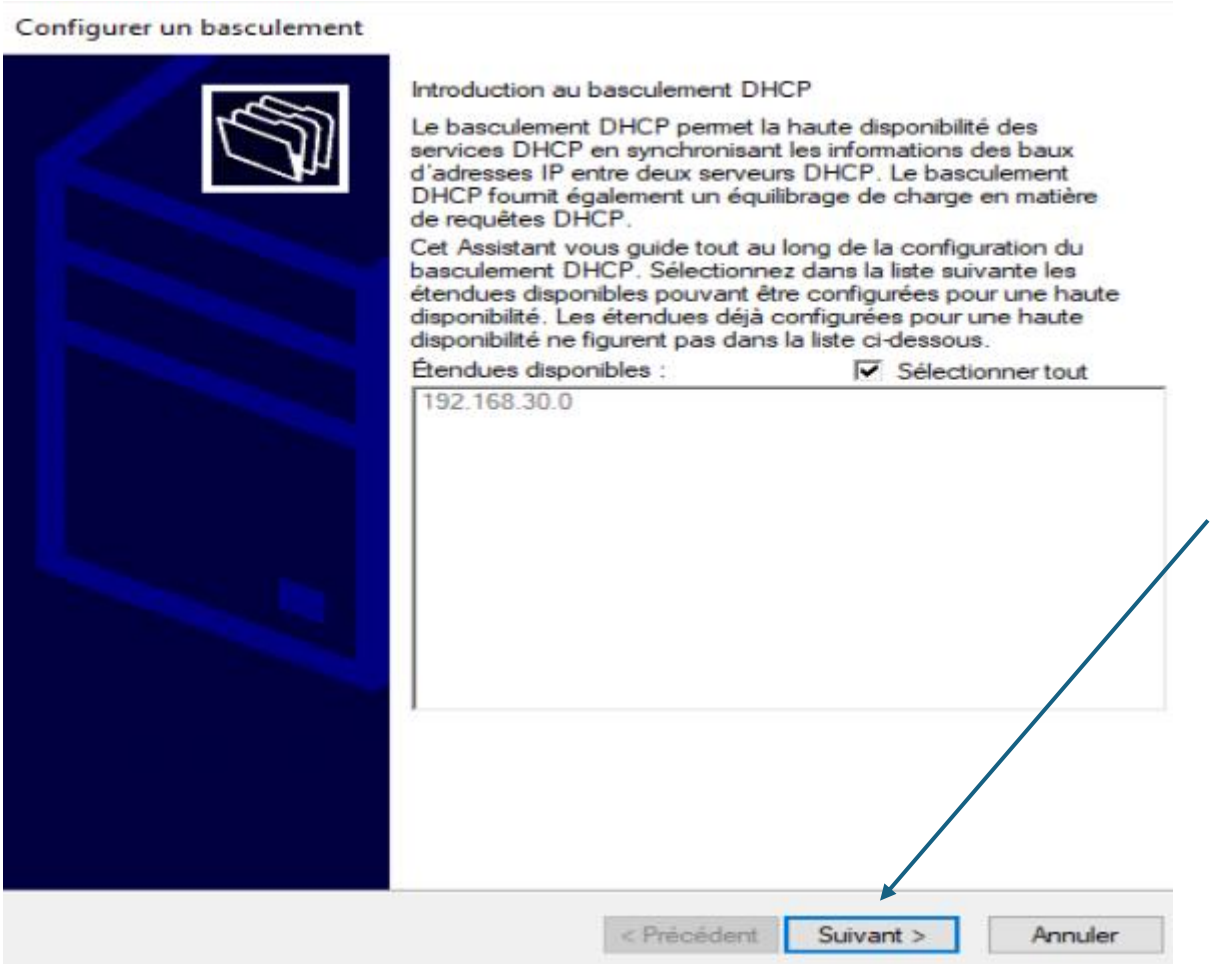
Configurer un basculement
Introduction au basculement DHCP
Le basculement DHCP permet la haute disponibilité des services DHCP en synchronisant les informations des baux d'adresses IP entre deux serveurs DHCP. Le basculement DHCP fournit également un équilibrage de charge en matière de requêtes DHCP.
Cet Assistant vous guide tout au long de la configuration du basculement DHCP. Sélectionnez dans la liste suivante les étendues disponibles pouvant être configurées pour une haute disponibilité. Les étendues déjà configurées pour une haute disponibilité ne figurent pas dans la liste ci-dessous.
Étendues disponibles :
Sélectionner tout
192.168.30.0
< Précédent
Suivant >
Annuler

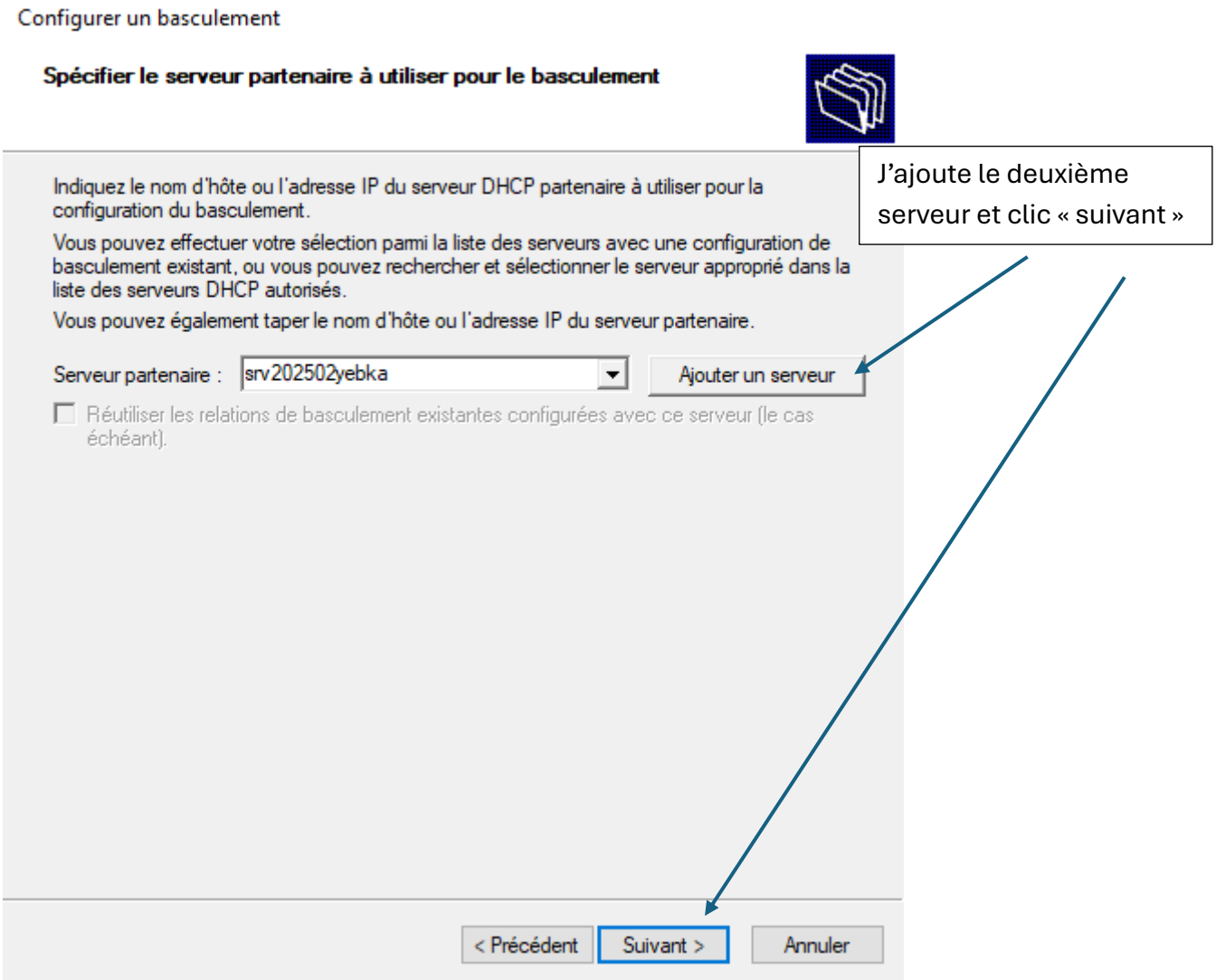
Configurer un basculement
Spécifier le serveur partenaire à utiliser pour le basculement
Indiquez le nom d'hôte ou l'adresse IP du serveur DHCP partenaire à utiliser pour la configuration du basculement.
Vous pouvez effectuer votre sélection parmi la liste des serveurs avec une configuration de basculement existant, ou vous pouvez rechercher et sélectionner le serveur approprié dans la liste des serveurs DHCP autorisés.
Vous pouvez également taper le nom d'hôte ou l'adresse IP du serveur partenaire.
Serveur partenaire :
srv202502yebka
Ajouter un serveur
Réutiliser les relations de basculement existantes configurées avec ce serveur (le cas échéant).
< Précédent
Suivant >
Annuler
J'ajoute le deuxième serveur et clic « suivant »

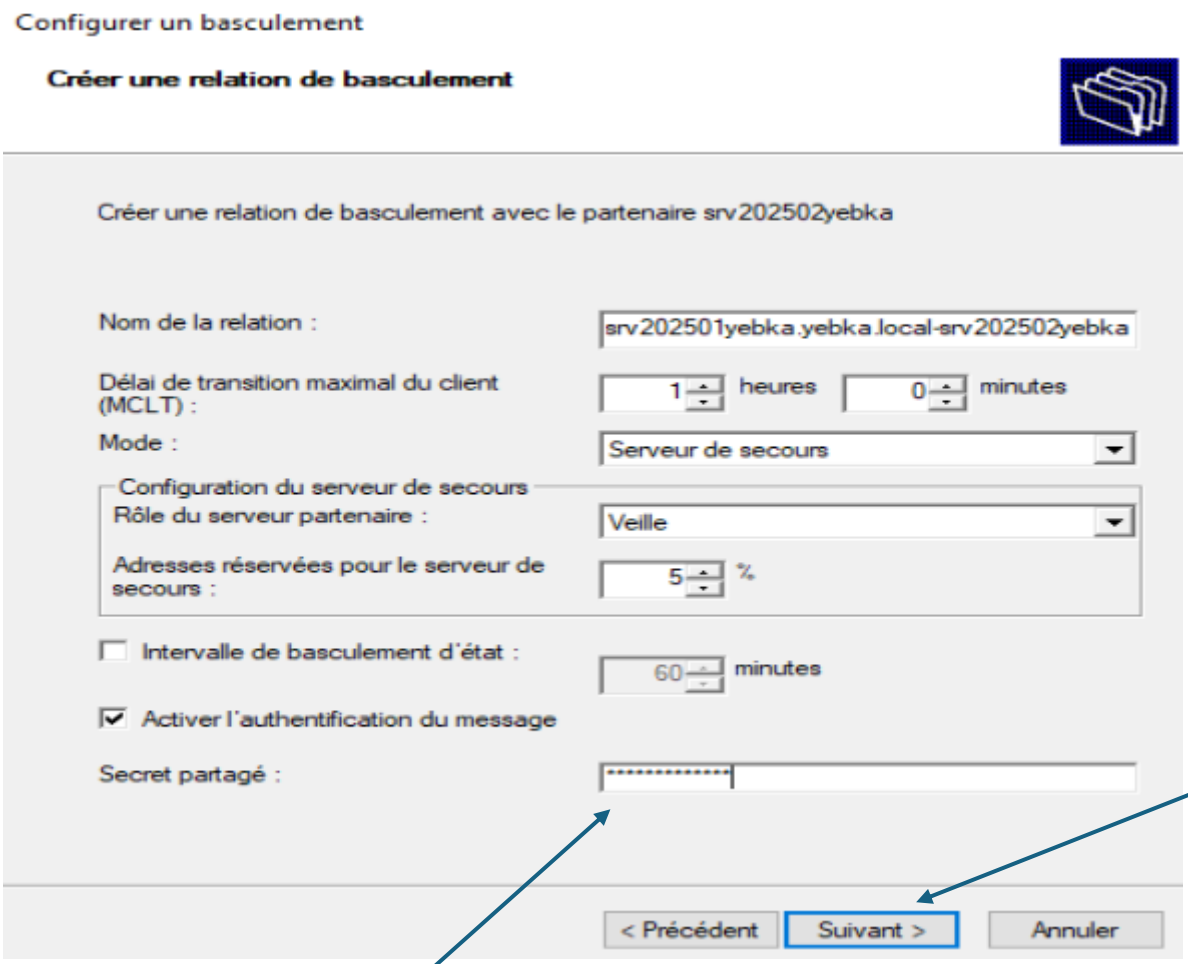


Mots de passe : Armand1234567

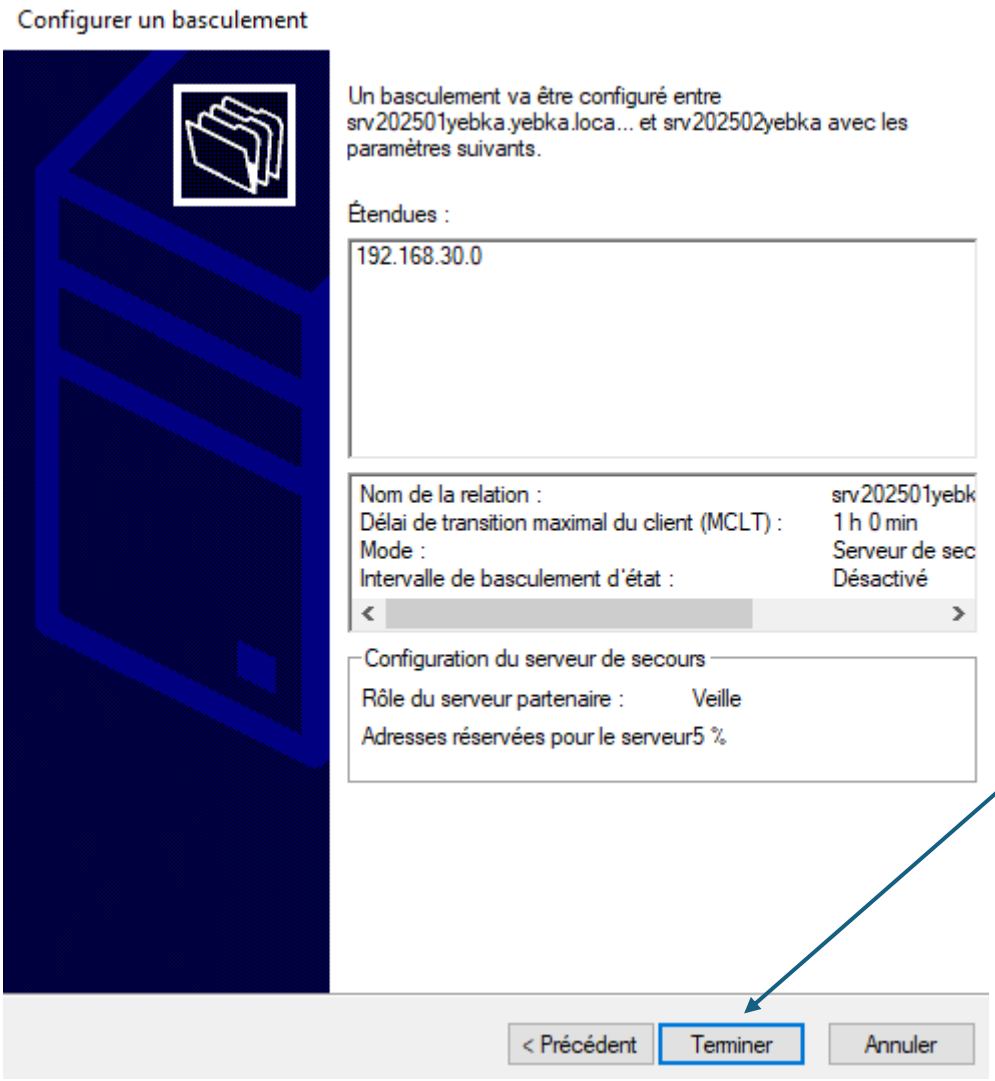
Configurer un basculement
Un basculement va être configuré entre srv202501yebka.yebka.loca... et srv202502yebka avec les paramètres suivants.
Étendues :
192.168.30.0
Nom de la relation : srv202501yebk
Délai de transition maximal du client (MCLT) : 1 h 0 min
Mode : Serveur de sec
Intervalle de basculement d'état : Désactivé
Configuration du serveur de secours
Rôle du serveur partenaire : Veille
Adresses réservées pour le serveur 5 %
< Précédent
Terminer
Annuler

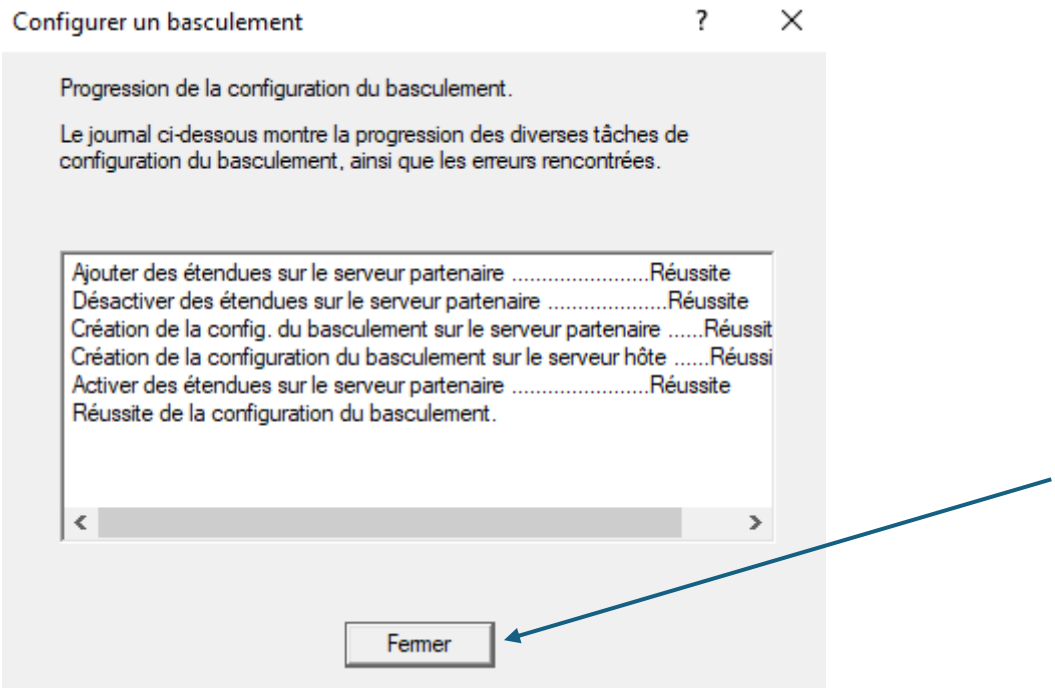
Configurer un basculement
Progression de la configuration du basculement.
Le journal ci-dessous montre la progression des diverses tâches de configuration du basculement, ainsi que les erreurs rencontrées.
Ajouter des étendues sur le serveur partenaire .....Réussite
Désactiver des étendues sur le serveur partenaire .....Réussite
Création de la config. du basculement sur le serveur partenaire .....Réussit
Création de la configuration du basculement sur le serveur hôte .....Réussi
Activer des étendues sur le serveur partenaire .....Réussite
Réussite de la configuration du basculement.
Fermer

# Vérification sur le pc client 01

Je vérifie avant l'ipconfig /all du **pc client 01** avant d'éteindre le serveur 01 pour voir si le serveur 02 prendra le relais.

```
C:\Windows\system32>ipconfig /all

Configuration IP de Windows

   Nom de l'hôte . . . . . . . . . . . : PC202501YEBKA
   Suffixe DNS principal . . . . . . . : yebka.local
   Type de noeud. . . . . . . . . . . : Hybride
   Routage IP activé . . . . . . . . . : Non
   Proxy WINS activé . . . . . . . . . : Non
   Liste de recherche du suffixe DNS.: yebka.local

Carte Ethernet Ethernet0 :

   Suffixe DNS propre à la connexion. . . :
   Description. . . . . . . . . . . . . . : Intel(R) 82574L Gigabit Network Connection
   Adresse physique . . . . . . . . . . . : 00-0C-29-0C-61-D2
   DHCP activé. . . . . . . . . . . . . . : Oui
   Configuration automatique activée. . . : Oui
   Adresse IPv6 de liaison locale. . . . .: fe80::e91f:133:7703:6b45%12(préféré)
   Adresse IPv4. . . . . . . . . . . . . .: 192.168.30.150(préféré)
   Masque de sous-réseau. . . . . . . . . : 255.255.255.0
   Bail obtenu. . . . . . . . . . . . . . : dimanche 5 octobre 2025 17:37:50
   Bail expirant. . . . . . . . . . . . . : jeudi 16 octobre 2025 15:57:08
   Passerelle par défaut. . . . . . . . . : 192.168.30.2
   Serveur DHCP . . . . . . . . . . . . . : 192.168.30.10
   IAID DHCPv6 . . . . . . . . . . . . . : 100666409
   DUID de client DHCPv6. . . . . . . . . : 00-01-00-01-30-6B-31-E3-00-0C-29-0C-61-D2
   Serveurs DNS. . . . . . . . . . . . . : 192.168.30.10
   NetBIOS sur Tcpip. . . . . . . . . . . : Activé
```

Adresse IP du serveur 01

Sur le serveur 01, j'arrête le service DHCP :

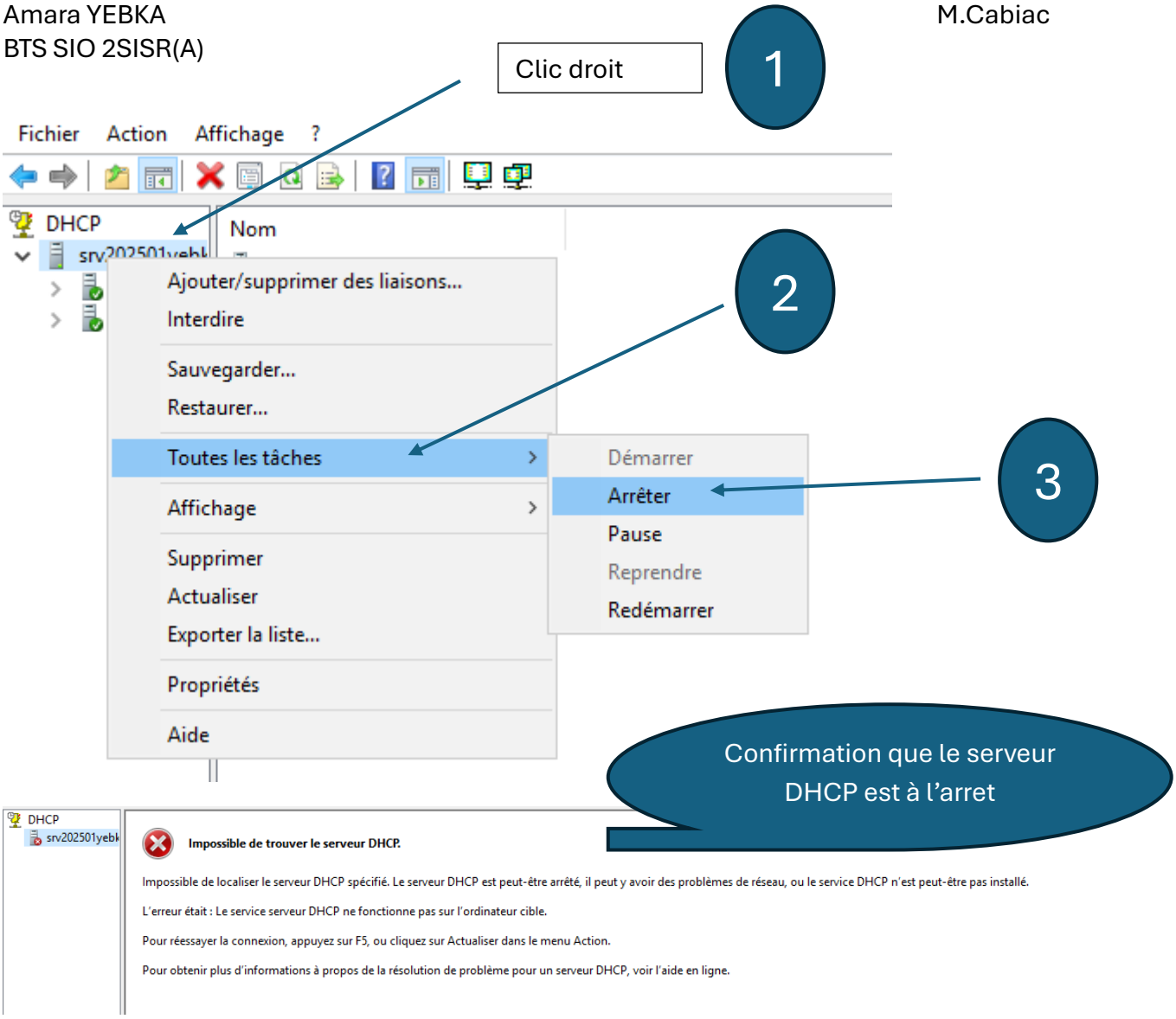


Je vais redémarrer la carte réseau du pc client 01.

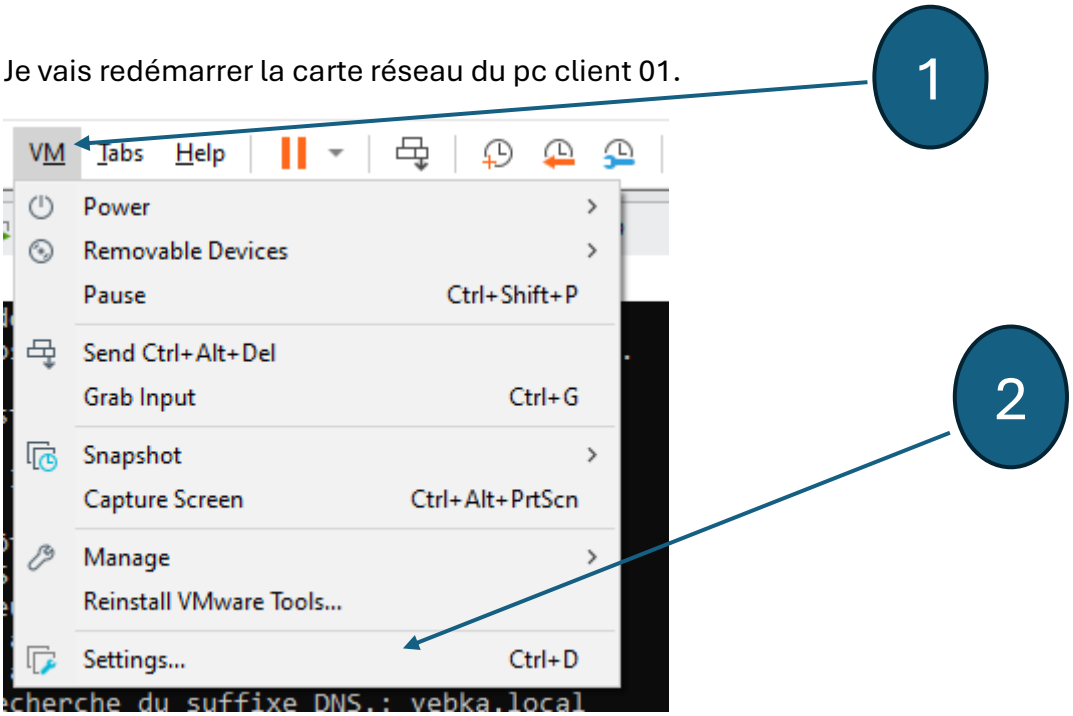

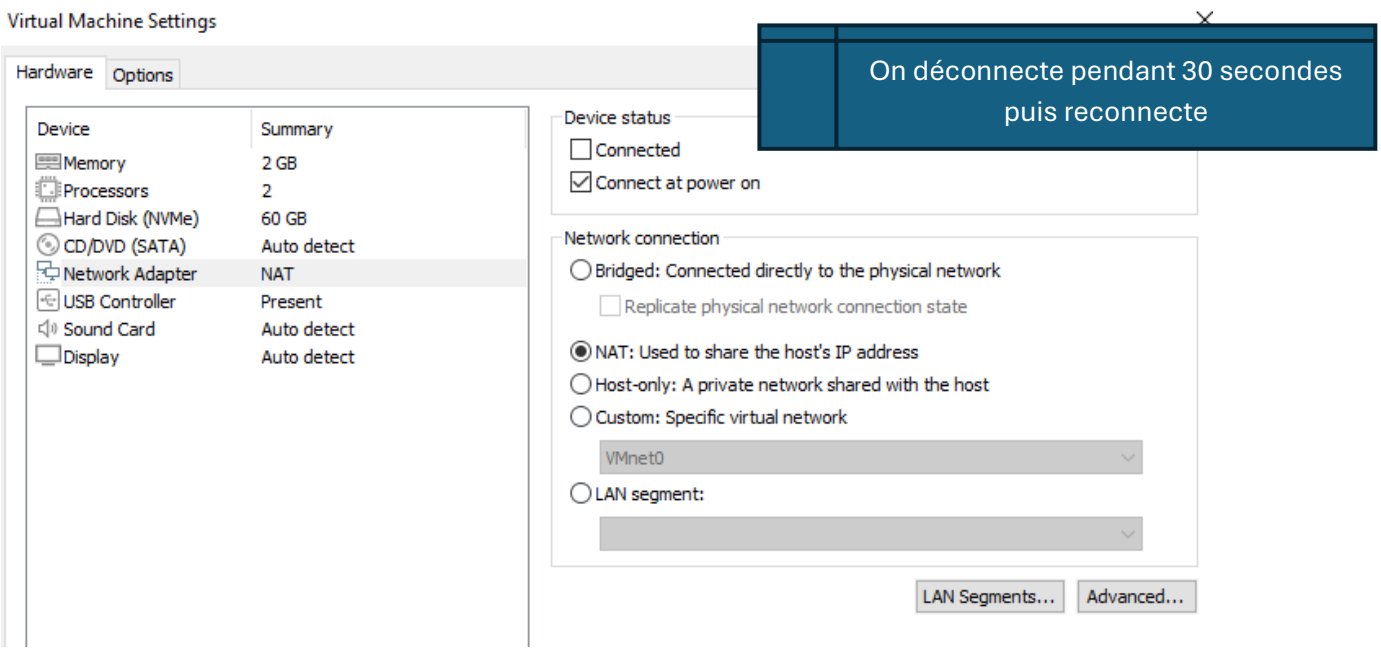


Je refais un ipconfig /all sur le pc client 01 :

```
C:\Windows\system32>ipconfig /all

Configuration IP de Windows

   Nom de l'hôte . . . . . . . . . . . : PC202501YEBKA
   Suffixe DNS principal . . . . . . . : yebka.local
   Type de noeud. . . . . . . . . . . : Hybride
   Routage IP activé . . . . . . . . . : Non
   Proxy WINS activé . . . . . . . . . : Non
   Liste de recherche du suffixe DNS.: yebka.local

Carte Ethernet Ethernet0 :

   Suffixe DNS propre à la connexion. . . :
   Description. . . . . . . . . . . . . . : Intel(R) 82574L Gigabit Network Connection
   Adresse physique . . . . . . . . . . . : 00-0C-29-0C-61-D2
   DHCP activé. . . . . . . . . . . . . . : Oui
   Configuration automatique activée. . . : Oui
   Adresse IPv6 de liaison locale. . . . .: fe80::e91f:133:7703:6b45%12(préféré)
   Adresse IPv4. . . . . . . . . . . . . .: 192.168.30.150(préféré)
   Masque de sous-réseau. . . . . . . . . : 255.255.255.0
   Bail obtenu. . . . . . . . . . . . . . : dimanche 5 octobre 2025 17:37:50
   Bail expirant. . . . . . . . . . . . . : jeudi 16 octobre 2025 16:34:59
   Passerelle par défaut. . . . . . . . . : 192.168.30.2
   Serveur DHCP . . . . . . . . . . . . . : 192.168.30.11
   IAID DHCPv6 . . . . . . . . . . . . . : 100666409
   DUID de client DHCPv6. . . . . . . . : 00-01-00-01-30-6B-31-E3-00-0C-29-0C-61-D2
   Serveurs DNS. . .  . . . . . . . . . : 192.168.30.10
   NetBIOS sur Tcpip. . . . . . . . . . : Activé
```

Adresse IP du serveur 02

Serveur 01 :

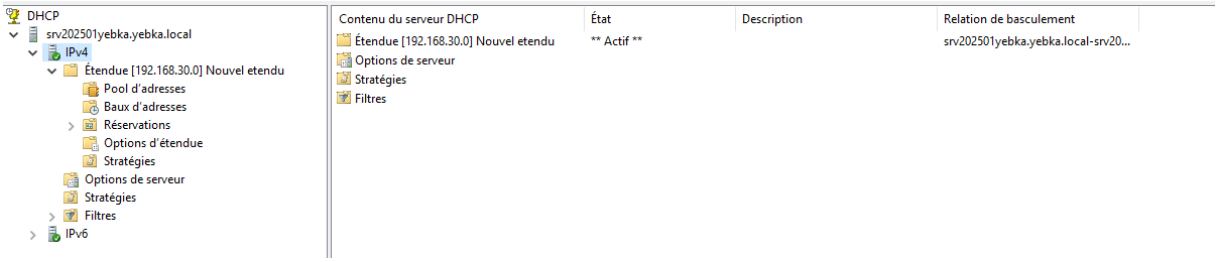


Serveur 02 :

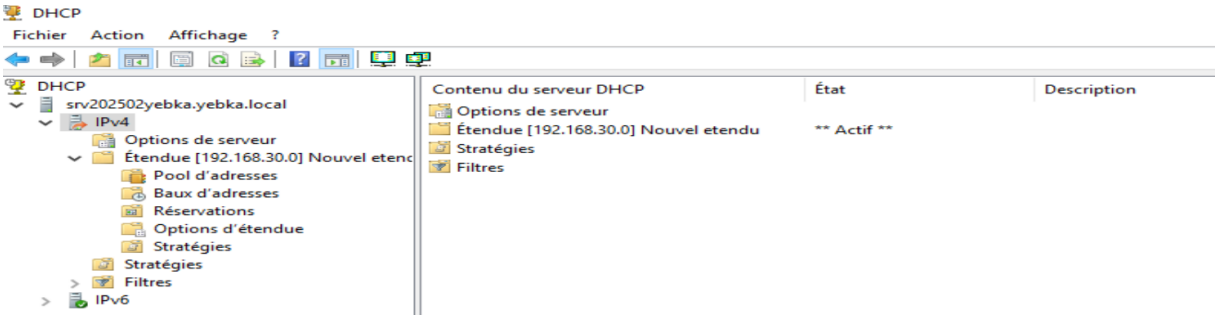


# FIN DU TP 06