TP10 – 2e partage réseau

Création Utilisateur

En installant le module, je constate des erreurs :

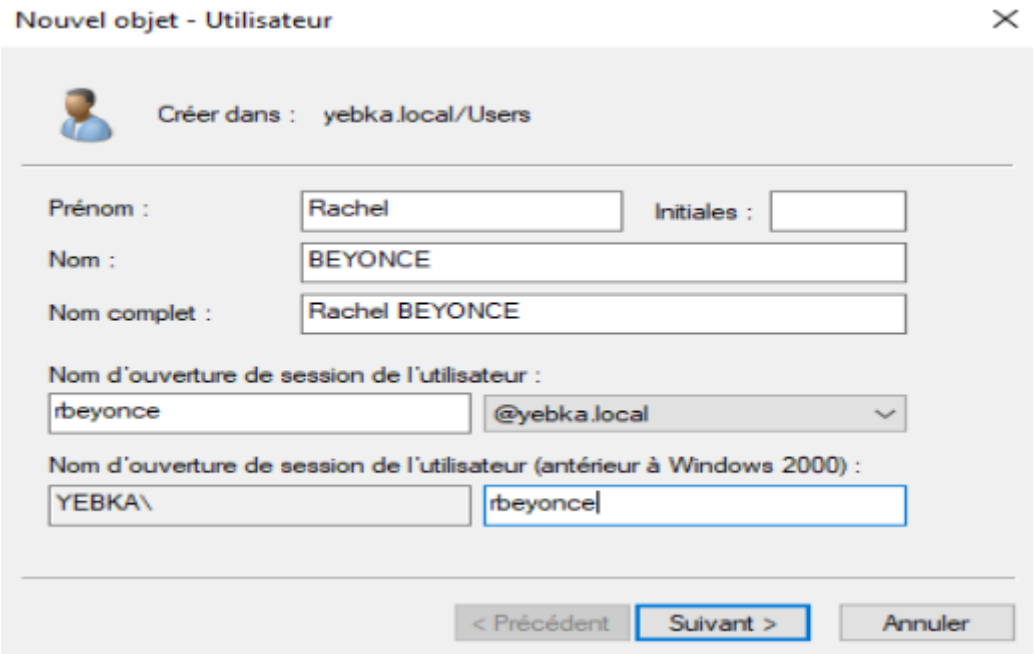

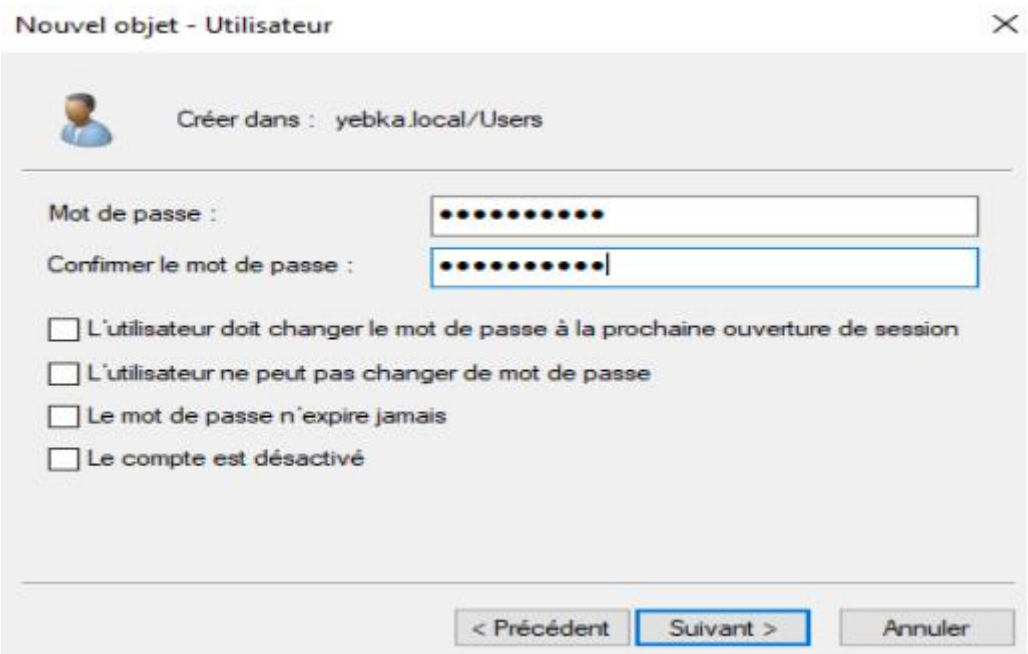
Nouvel objet - Utilisateur
Créer dans : yebka.local/Users
Mot de passe :
Confirmer le mot de passe :
L'utilisateur doit changer le mot de passe à la prochaine ouverture de session
L'utilisateur ne peut pas changer de mot de passe
Le mot de passe n'expire jamais
Le compte est désactivé
< Précédent
Suivant >
Annuler

RaBe123456

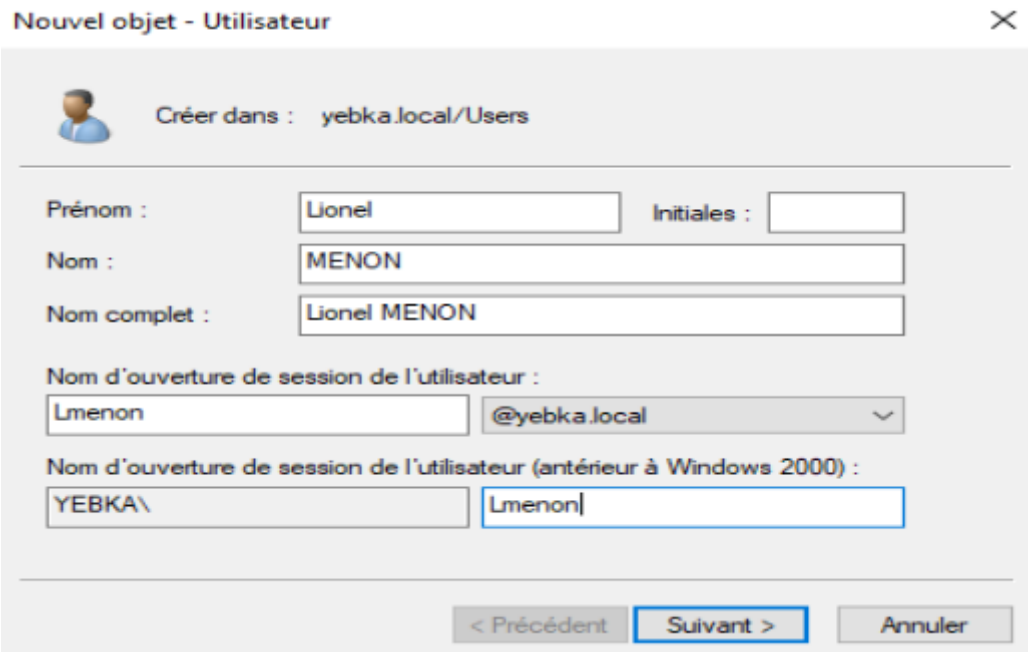
Nouvel objet - Utilisateur
Créer dans : yebka.local/Users
Prénom :
Lionel
Initiales :
Nom :
MENON
Nom complet :
Lionel MENON
Nom d'ouverture de session de l'utilisateur :
Lmenon
@yebka.local
Nom d'ouverture de session de l'utilisateur (antérieur à Windows 2000) :
YEBKA\
Lmenon
< Précédent
Suivant >
Annuler

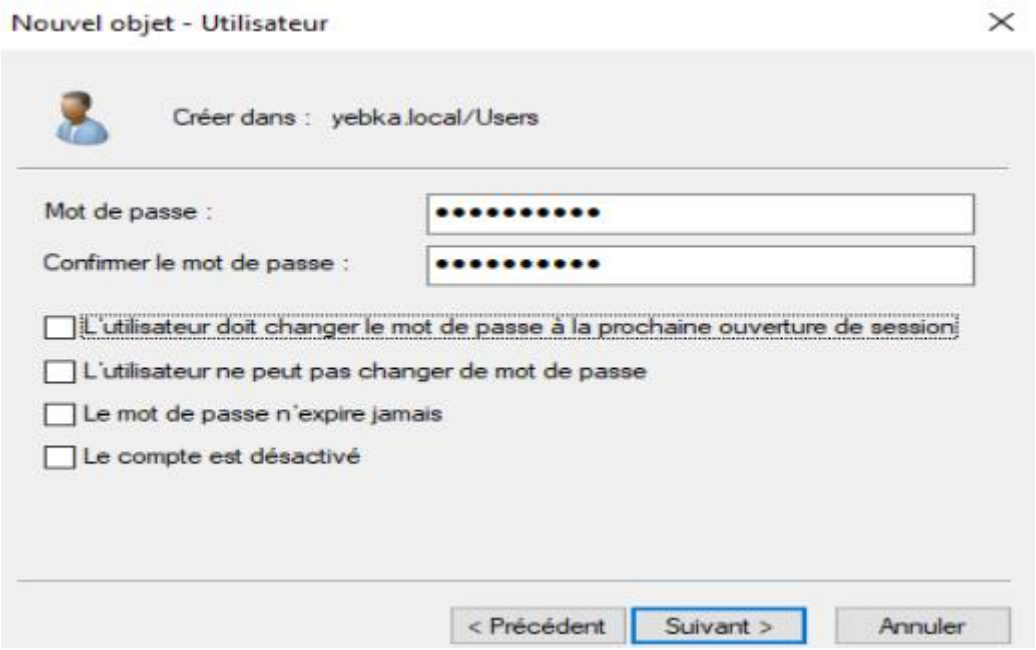

LiMe123456

Je crée le fichier « étude » :

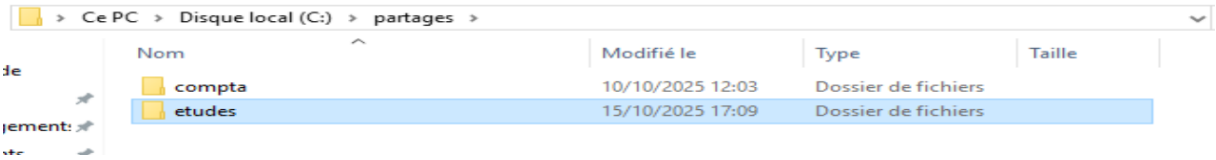

Dans dsa.msc, je crée :

- Le groupe de sécurité etudeRO
- Le groupe de sécurité etudeRW

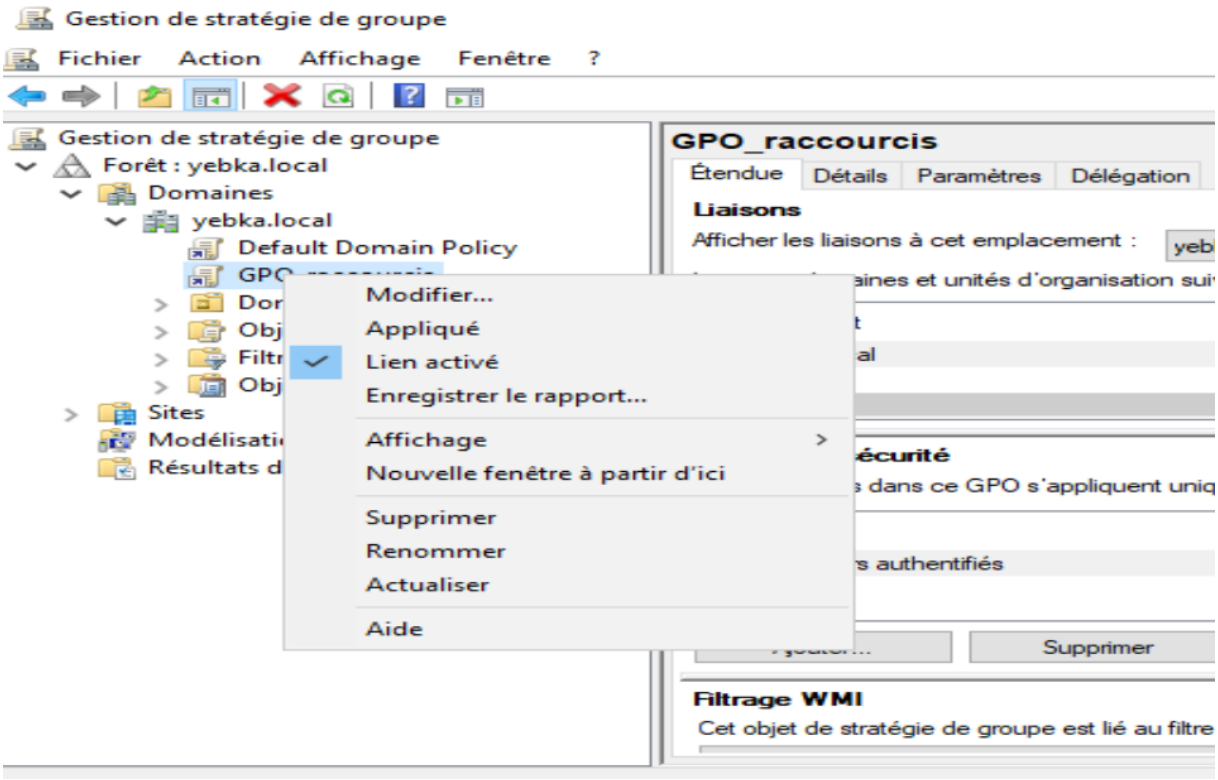
Gestion de stratégie de groupe
Fichier
Action
Affichage
Fenêtre
?
Gestion de stratégie de groupe
Forêt : yebka.local
Domaines
yebka.local
Default Domain Policy
Sites
Modélisati
Résultats d
Modifier...
Appliqué
Lien activé
Enregistrer le rapport...
Affichage
Nouvelle fenêtre à partir d'ici
Supprimer
Renommer
Actualiser
Aide
GPO_raccourcis
Étendue
Détails
Paramètres
Délégation
Liaisons
Afficher les liaisons à cet emplacement :
Supprimer
Filtrage WMI
Cet objet de stratégie de groupe est lié au filtre

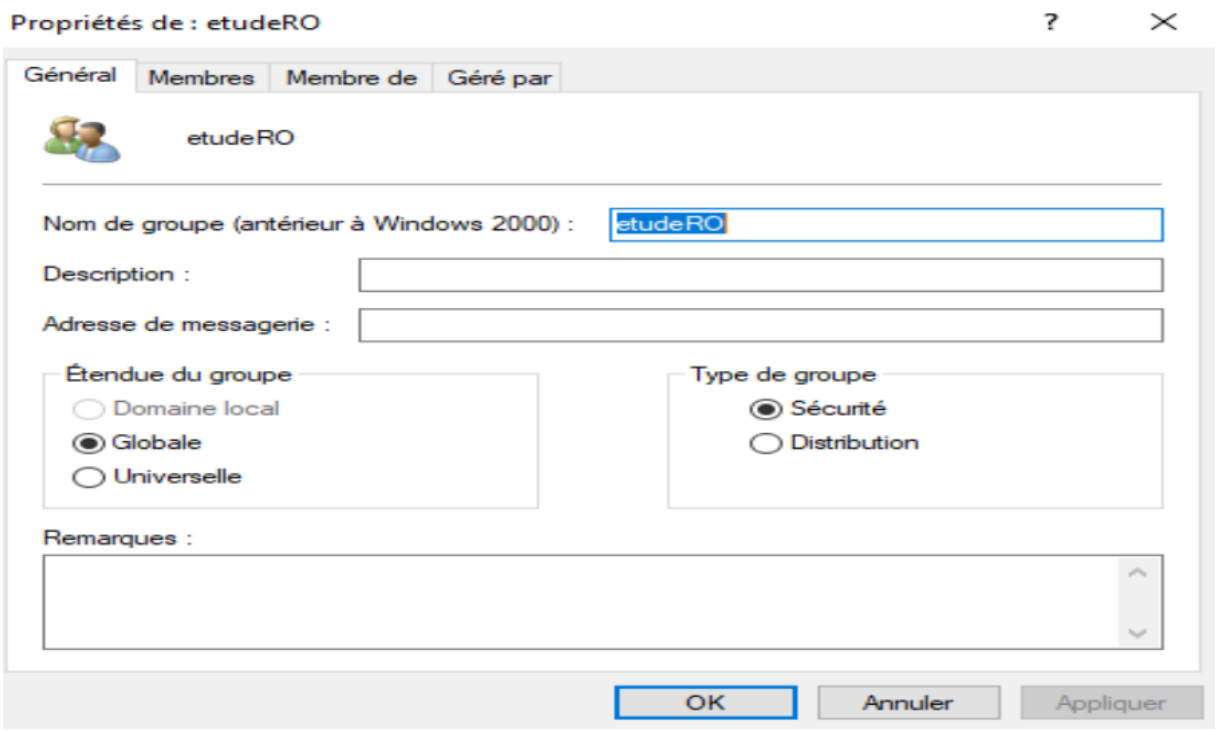
Propriétés de : etudeRO
Général
Membres
Membre de
Géré par
etudeRO
Nom de groupe (antérieur à Windows 2000) :
etudeRO
Description :
Adresse de messagerie :
Étendue du groupe
Domaine local
Globale
Universelle
Type de groupe
Sécurité
Distribution
Remarques :
OK
Annuler
Appliquer

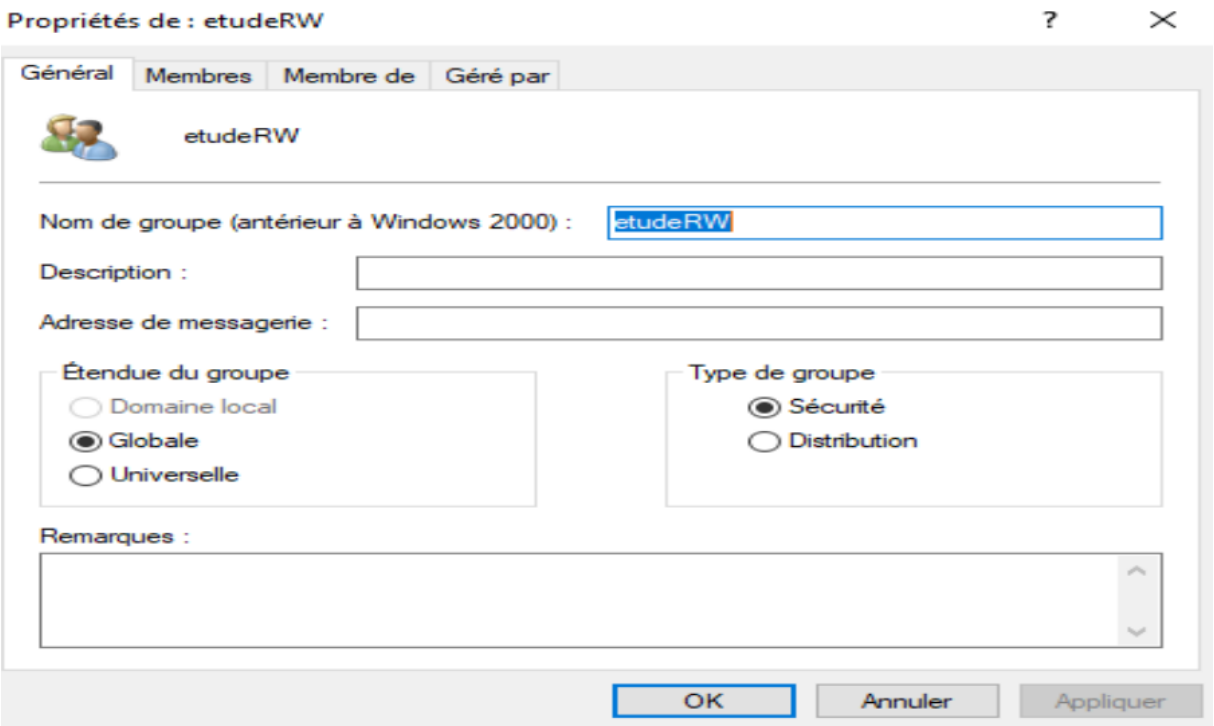

Je configure les autorisations pour les deux groupes de sécurité :

- etudeRO : lecture uniquement
- etudeRW : lecture, écriture, exécution et modification

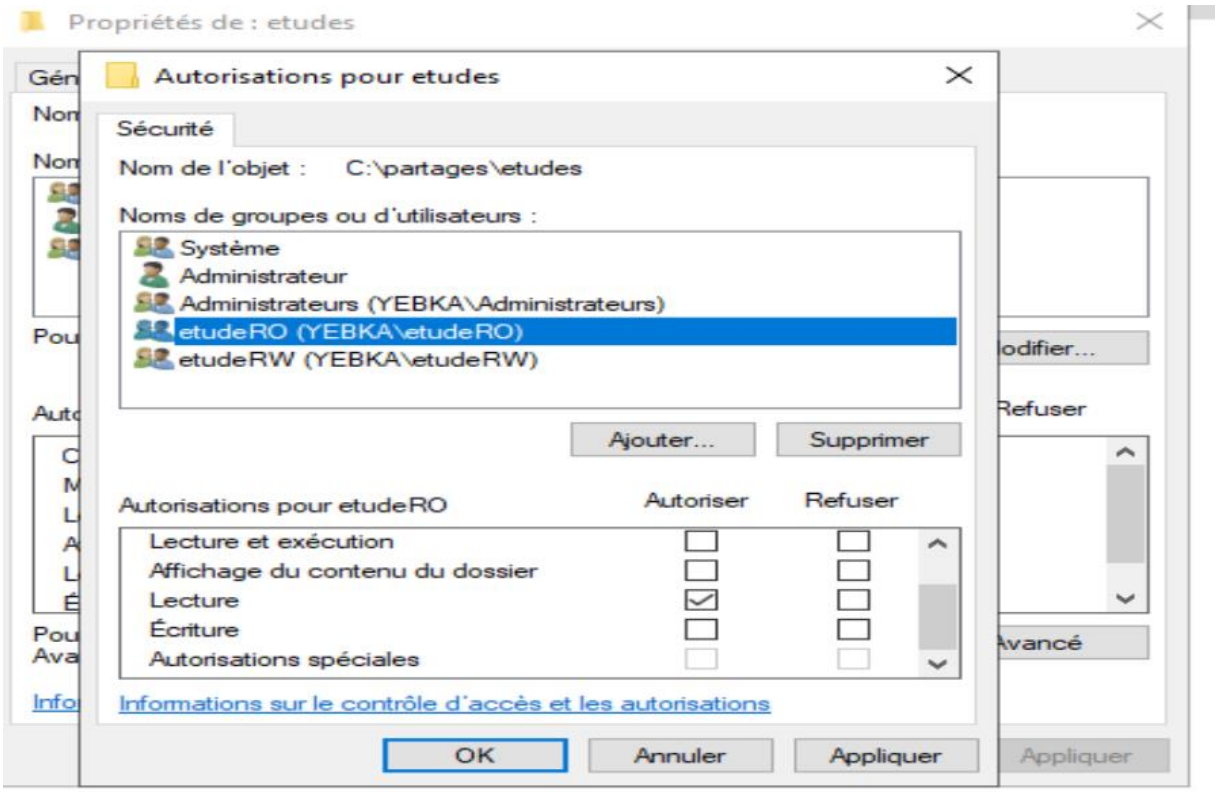

J'intègre Beyonce dans le groupe etudeRW :

J'intègre Menon dans le groupe etudeRO :

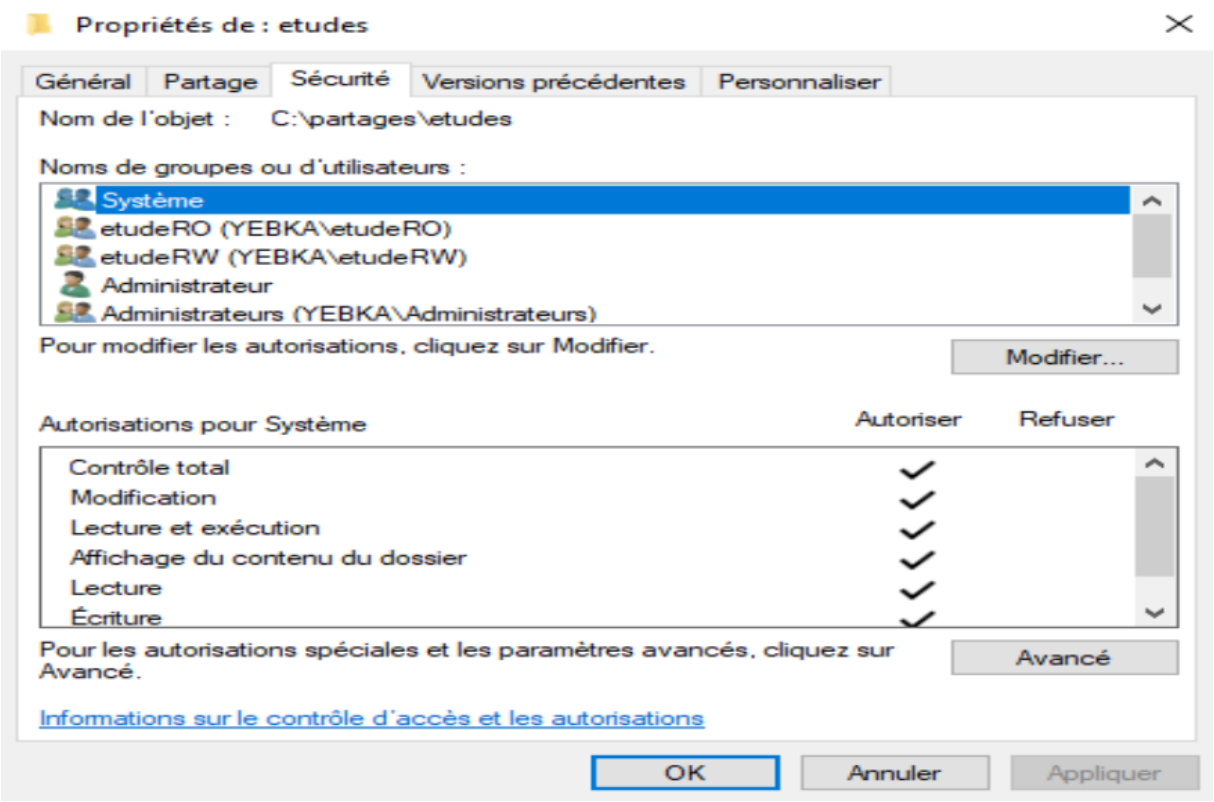

Vérification

Les droits s'appliquent au dossier, sous-dossiers et fichiers :

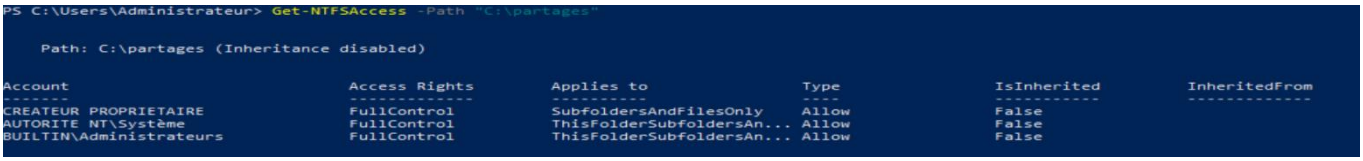

```
PS C:\Users\Administrateur> Get-NTFSAccess -Path "C:\partages"

    Path: C:\partages (Inheritance disabled)

Account                          Access Rights        Applies to                Type                IsInherited         InheritedFrom
-------                          -------------        ----------                ----                -----------         -------------
CREATEUR PROPRIETAIRE            FullControl          SubfoldersAndFilesOnly    Allow               False
AUTORITE NT\Système              FullControl          ThisFolderSubfoldersAn... Allow               False
BUILTIN\Administrateurs          FullControl          ThisFolderSubfoldersAn... Allow               False
```

```
PS C:\Users\Administrateur> Get-NTFSAccess -Path "C:\partages\etudes\"

    Path: C:\partages\etudes (Inheritance disabled)

Account                          Access Rights        Applies to                Type  IsInherited  InheritedFrom
-------                          -------------        ----------                ----  -----------  -------------
AUTORITE NT\Système              FullControl          ThisFolderSubfoldersAn... Allow False
BUILTIN\Administrateurs          FullControl          ThisFolderSubfoldersAn... Allow False
YEBKA\Administrateur             FullControl          ThisFolderSubfoldersAn... Allow False
YEBKA\etudeRO                    Read, Synchronize    ThisFolderSubfoldersAn... Allow False
YEBKA\etudeRW                    ReadAndExecute, S... ThisFolderSubfoldersAn... Allow False
```

- Administrateurs du domaine + Système → contrôle total.
- Groupe etudeRW → lecture et exécution (avec droits supplémentaires).
- Groupe etudeRO → lecture uniquement (Read, Synchronize).
- Les droits s'appliquent au dossier, sous-dossiers et

FIN DU TP 10