TP11 – Montage de lecteurs réseau par GPO

Création d'une nouvelle GPO

Dans gpmc.msc je crée un objet gpo dans mon domaine nommé :
GPO_lecteurs_reseau :

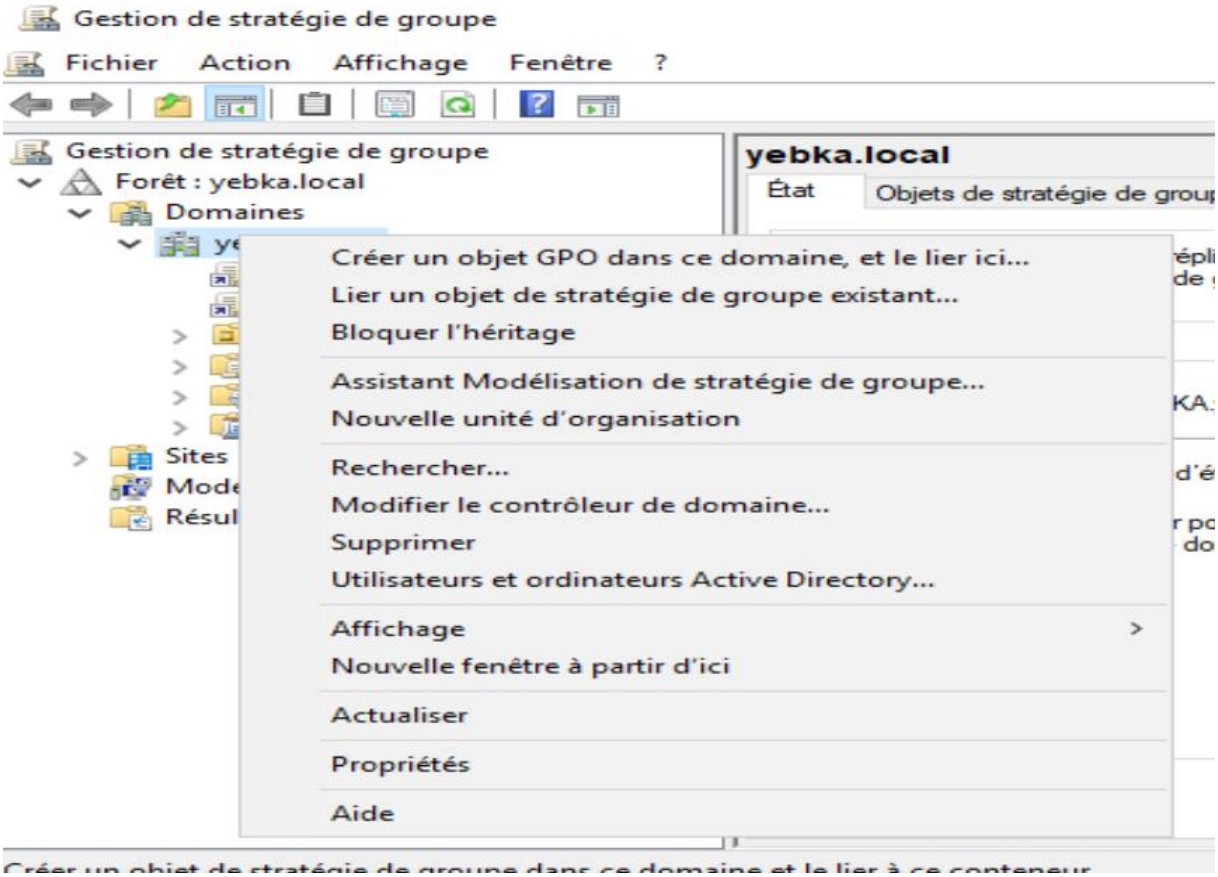

Je le configurer en créant un nouveau lecteur mappé :

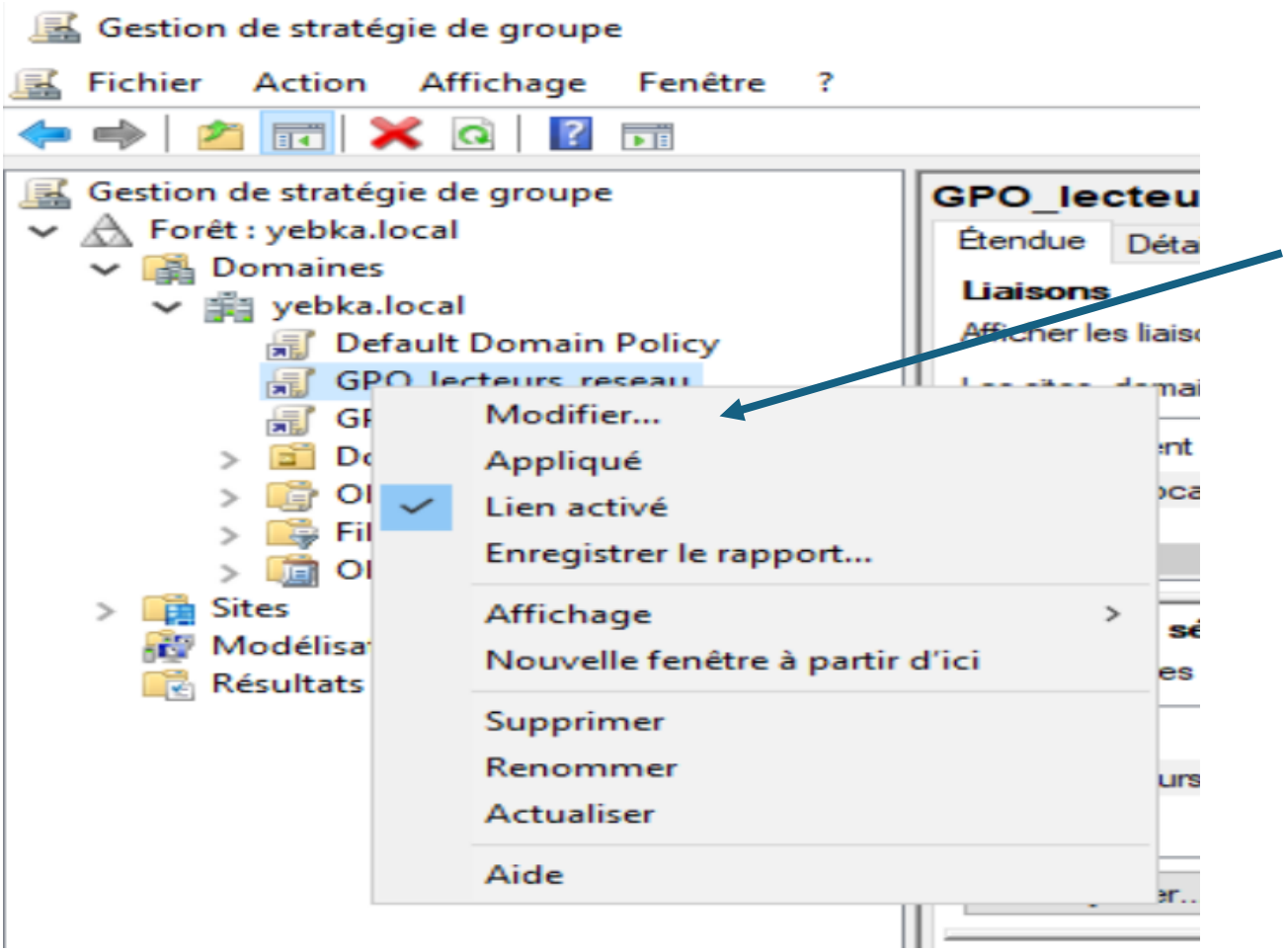

Dans configuration utilisateur→Préférences→Paramètres Windows → mappages de lecteurs

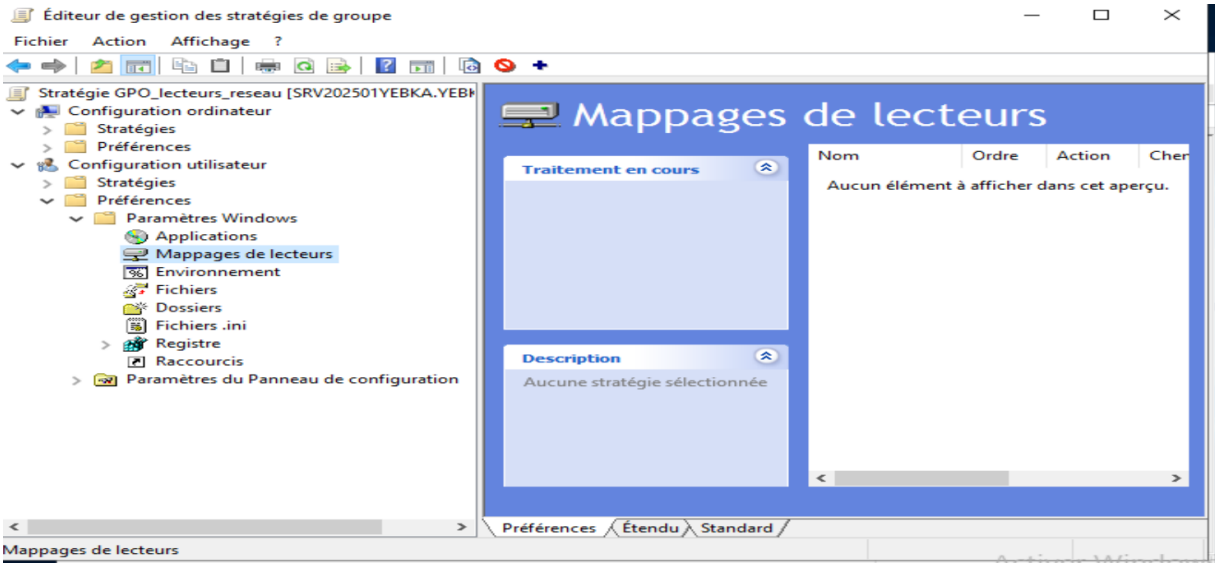

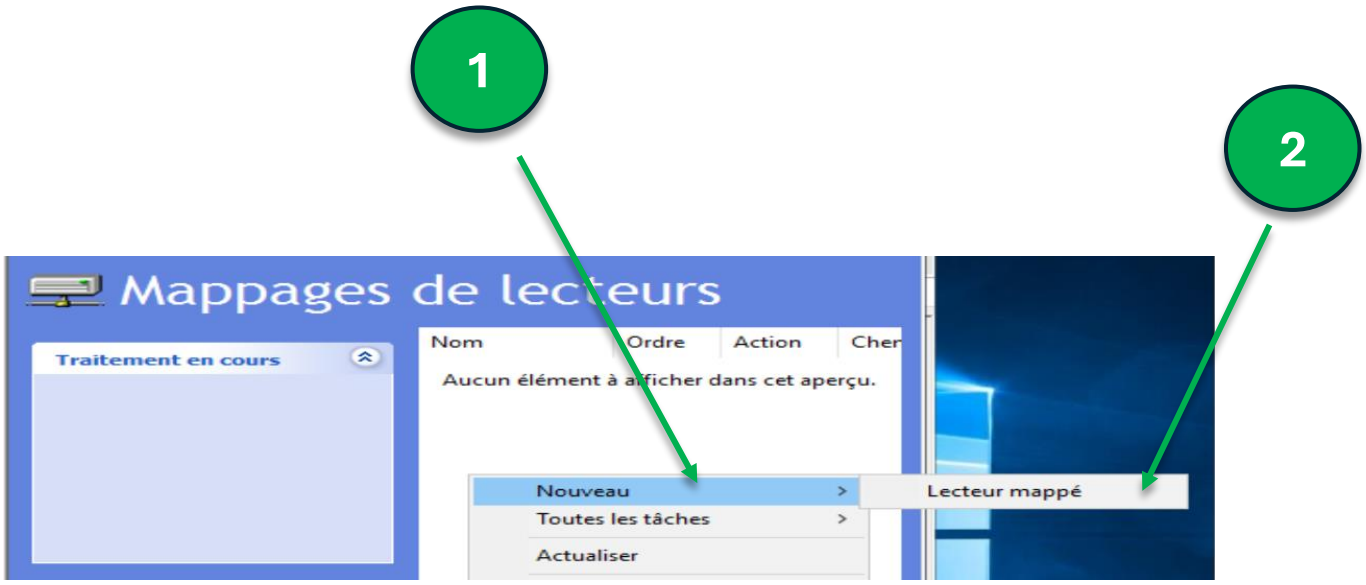
1
2
Mappages de lecteurs
Traitement en cours
Nom
Ordre
Action
Aucun élément à afficher dans cet aperçu.
Nouveau
Toutes les tâches
Actualiser
Lecteur mappé

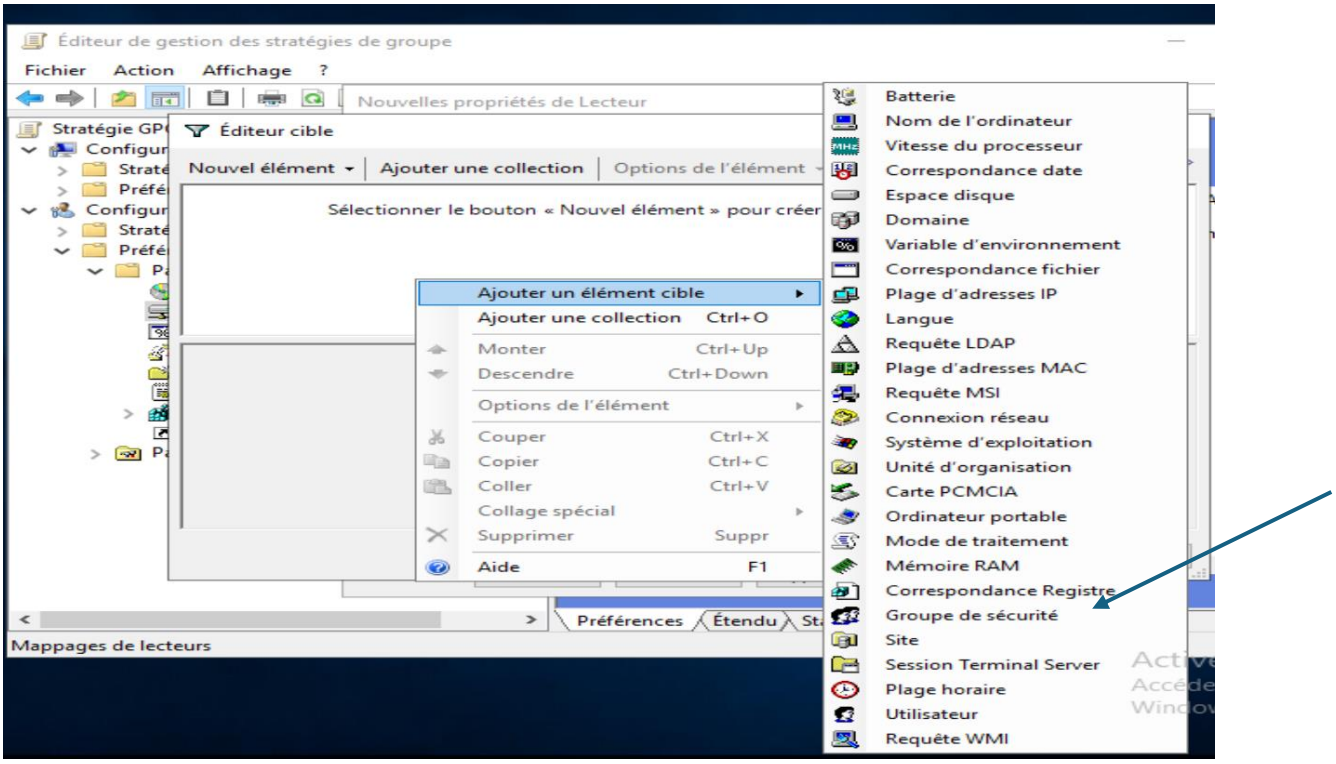
Éditeur de gestion des stratégies de groupe
Fichier
Action
Affichage
?
Nouvelles propriétés de Lecteur
Éditeur cible
Nouvel élément
Ajouter une collection
Options de l'élément
Sélectionner le bouton « Nouvel élément » pour créer
Ajouter un élément cible
Ajouter une collection Ctrl+O
Monter Ctrl+Up
Descendre Ctrl+Down
Options de l'élément
Couper Ctrl+X
Copier Ctrl+C
Coller Ctrl+V
Collage spécial
Supprimer Suppr
Aide F1
Préférences
Étendu
Mappages de lecteurs
Batterie
Nom de l'ordinateur
Vitesse du processeur
Correspondance date
Espace disque
Domaine
Variable d'environnement
Correspondance fichier
Plage d'adresses IP
Langue
Requête LDAP
Plage d'adresses MAC
Requête MSI
Connexion réseau
Système d'exploitation
Unité d'organisation
Carte PCMCIA
Ordinateur portable
Mode de traitement
Mémoire RAM
Correspondance Registre
Groupe de sécurité
Site
Session Terminal Server
Plage horaire
Utilisateur
Requête WMI

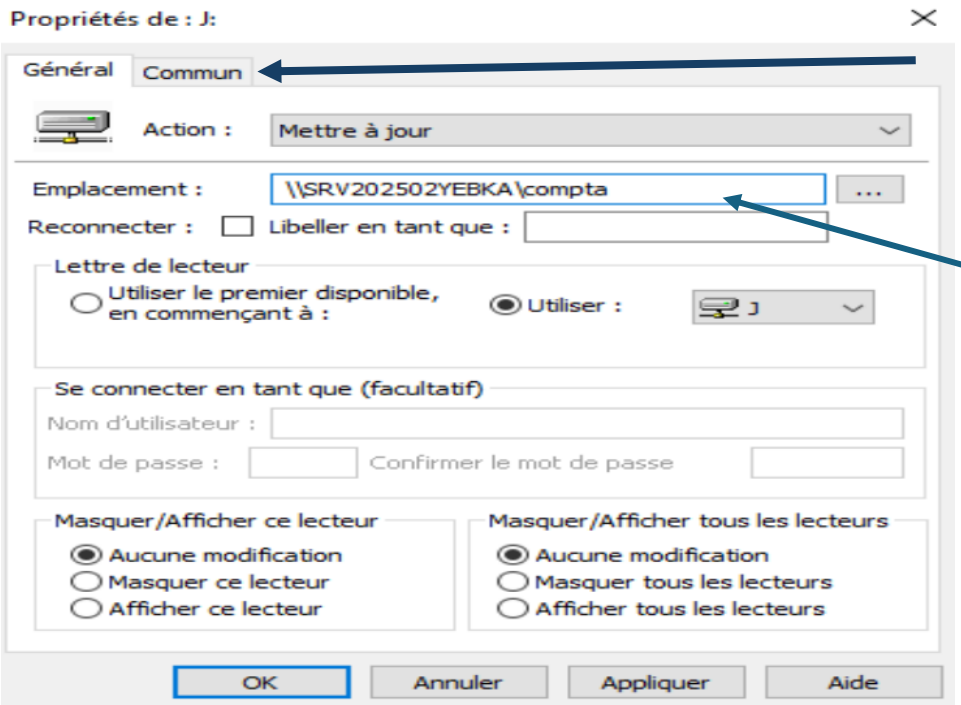

Tapé le lien vers le dossier compta

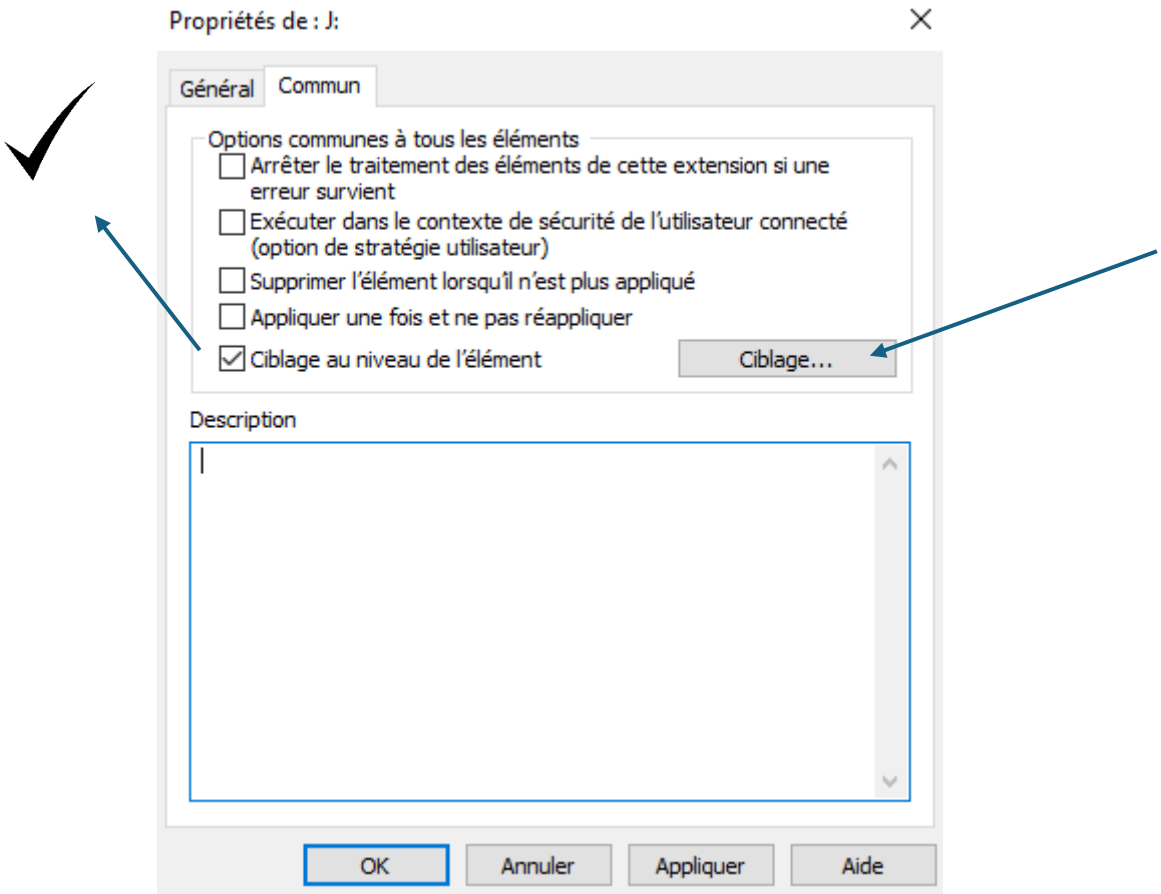

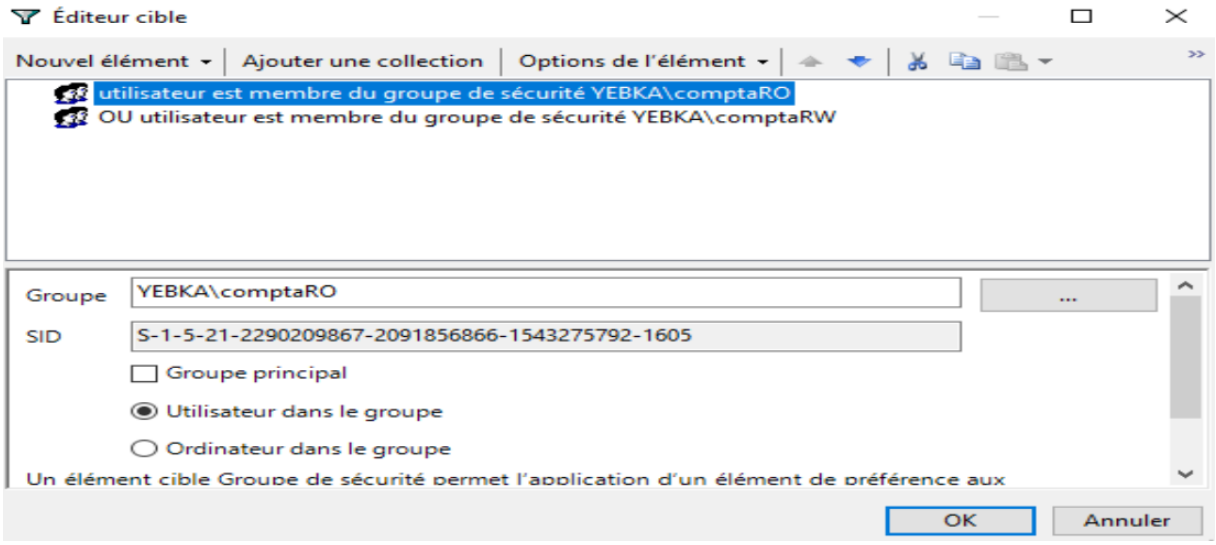
Éditeur cible
Nouvel élément
Ajouter une collection
Options de l'élément
utilisateur est membre du groupe de sécurité YEBKA\comptaRO
OU utilisateur est membre du groupe de sécurité YEBKA\comptaRW
Groupe
YEBKA\comptaRO
SID
S-1-5-21-2290209867-2091856866-1543275792-1605
Groupe principal
Utilisateur dans le groupe
Ordinateur dans le groupe
Un élément cible Groupe de sécurité permet l'application d'un élément de préférence aux
OK
Annuler

Pour etude :

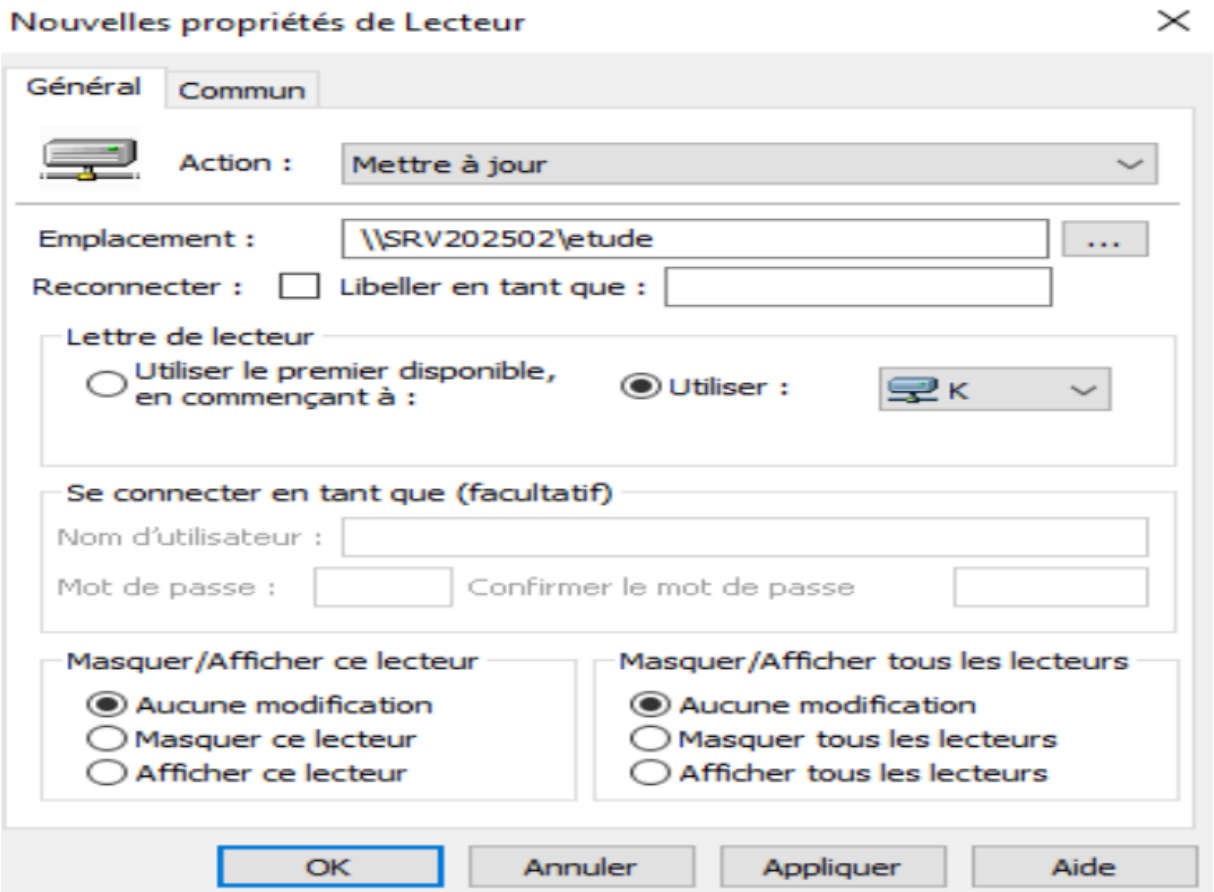
Nouvelles propriétés de Lecteur
Général
Commun
Action :
Mettre à jour
Emplacement :
\\SRV202502\etude
Reconnecter :
Libeller en tant que :
Lettre de lecteur
Utiliser le premier disponible, en commençant à :
Utiliser :
K
Se connecter en tant que (facultatif)
Nom d'utilisateur :
Mot de passe :
Confirmer le mot de passe
Masquer/Afficher ce lecteur
Aucune modification
Masquer ce lecteur
Afficher ce lecteur
Masquer/Afficher tous les lecteurs
Aucune modification
Masquer tous les lecteurs
Afficher tous les lecteurs
OK
Annuler
Appliquer
Aide

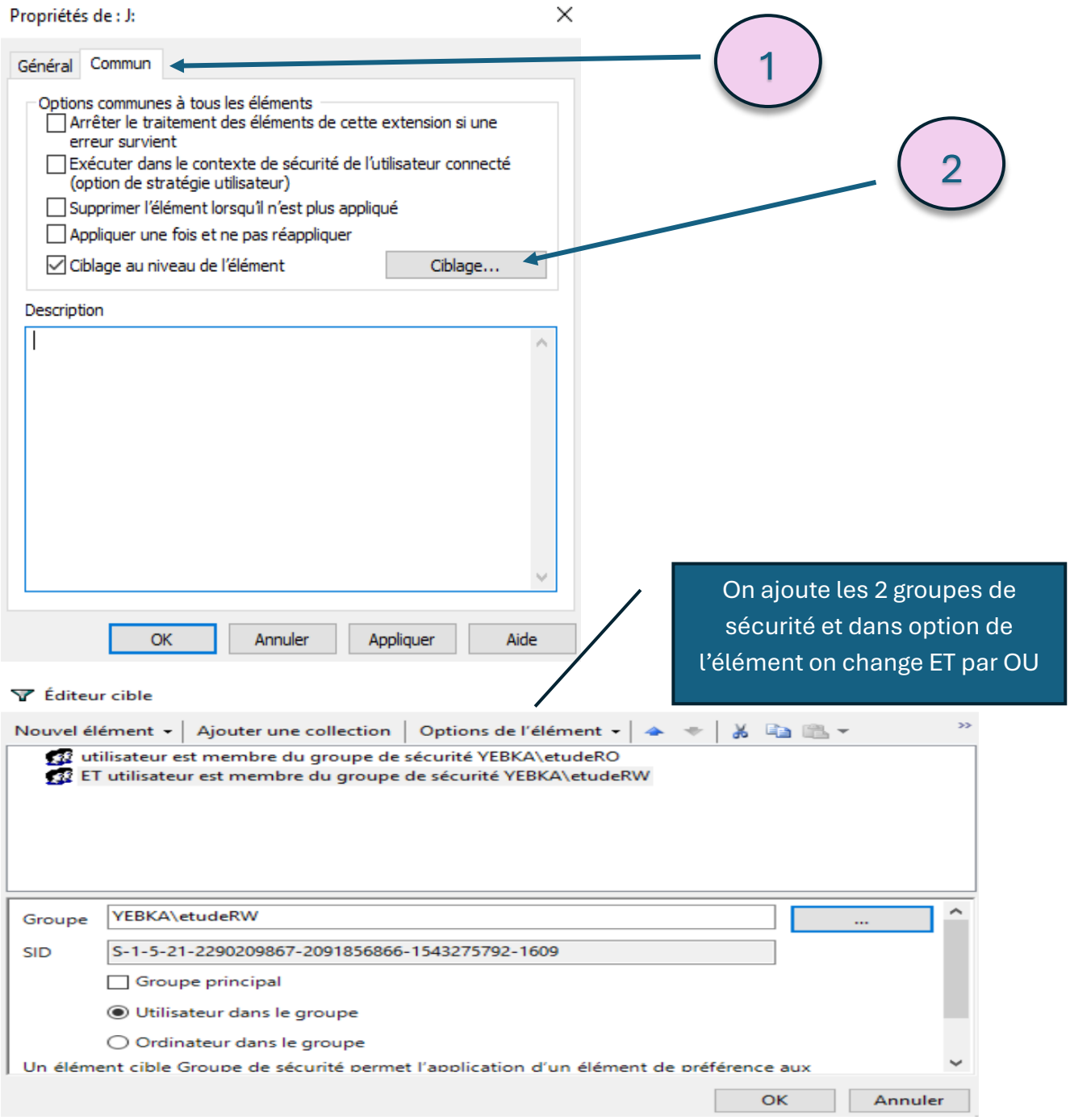

La commande gpupdate /force permet de forcer la mise à jour immédiate de toutes les stratégies de groupe (utilisateur et ordinateur) sur un poste Windows, sans attendre le rafraîchissement automatique.

```
PS C:\Users\Administrateur> gpupdate /force
Mise à jour de la stratégie...

La mise à jour de la stratégie d'ordinateur s'est terminée sans erreur.
La mise à jour de la stratégie utilisateur s'est terminée sans erreur.
```

VERIFICATION

Chef compta :

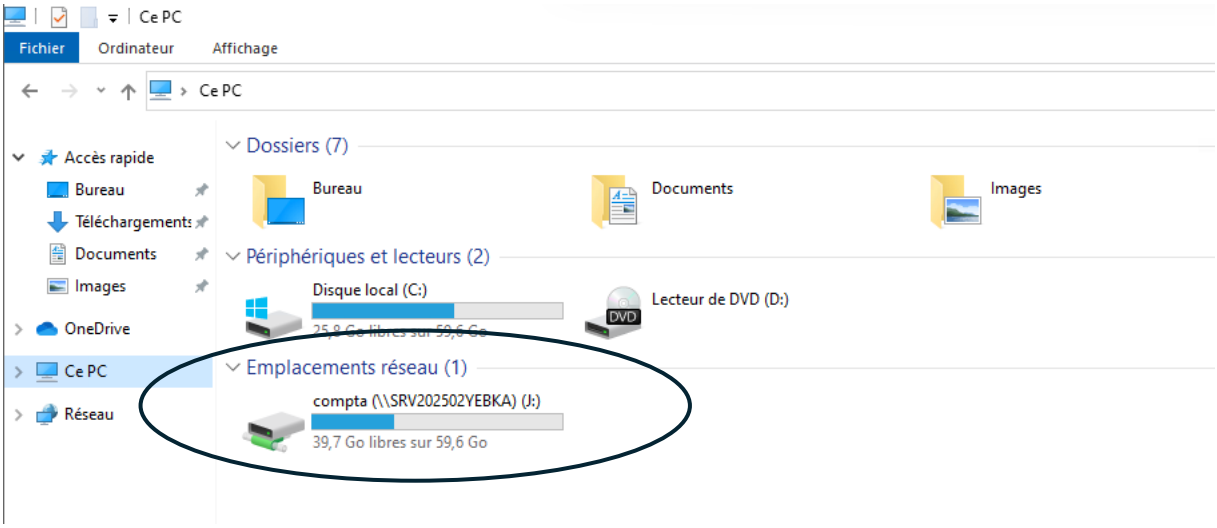

Stagiaire compta :

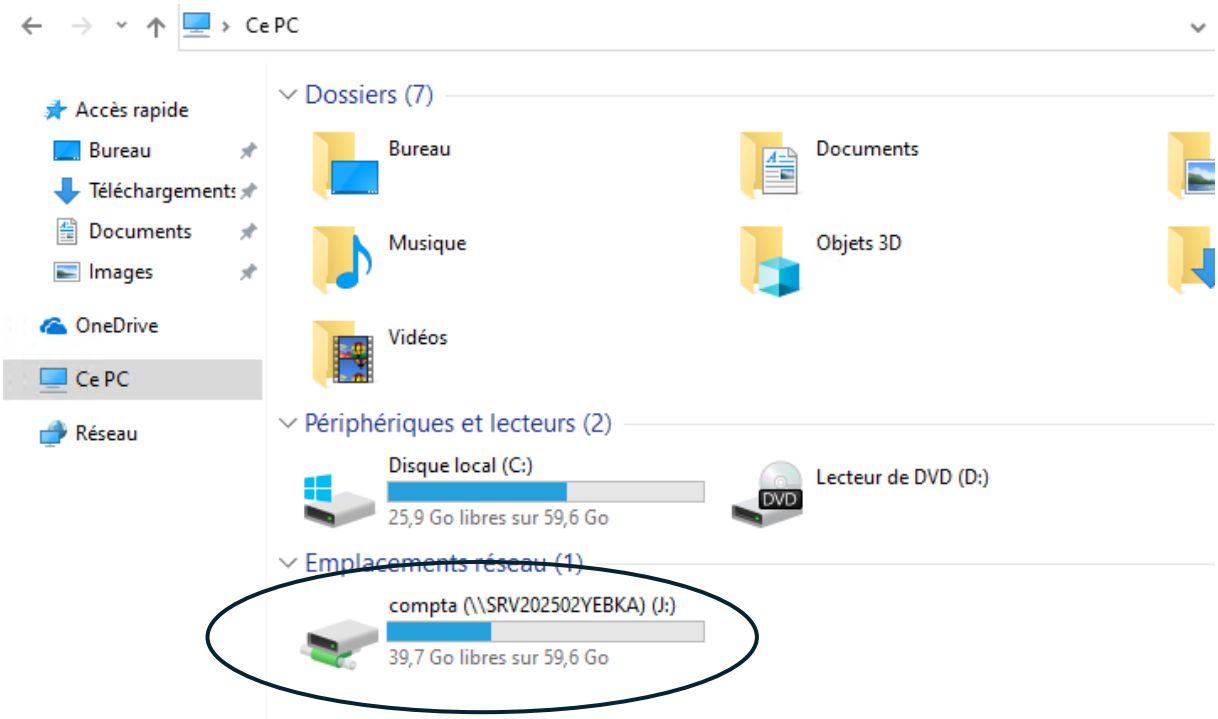

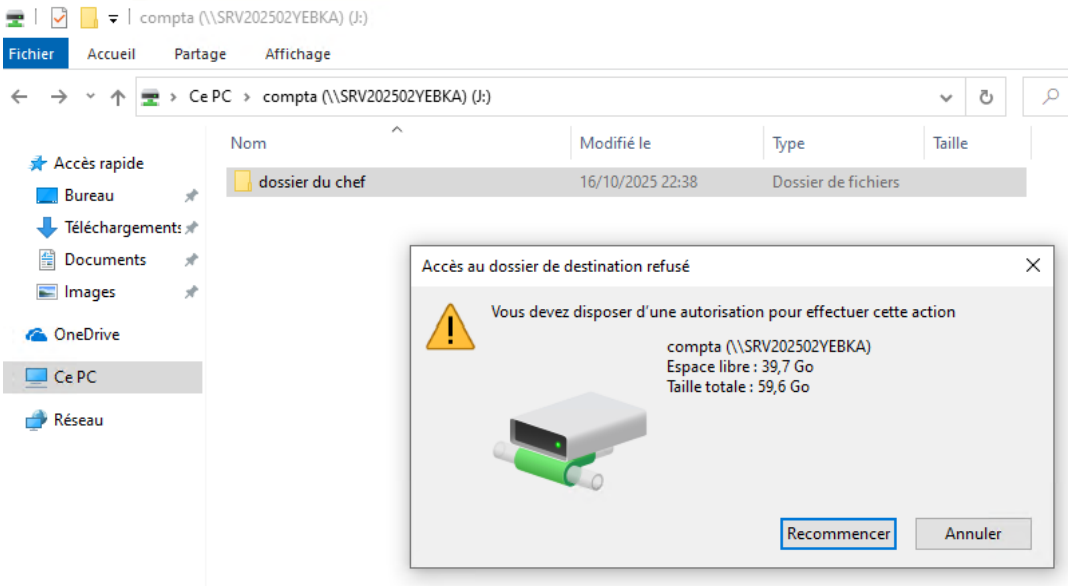

Pour **Rachel Beyonce** :

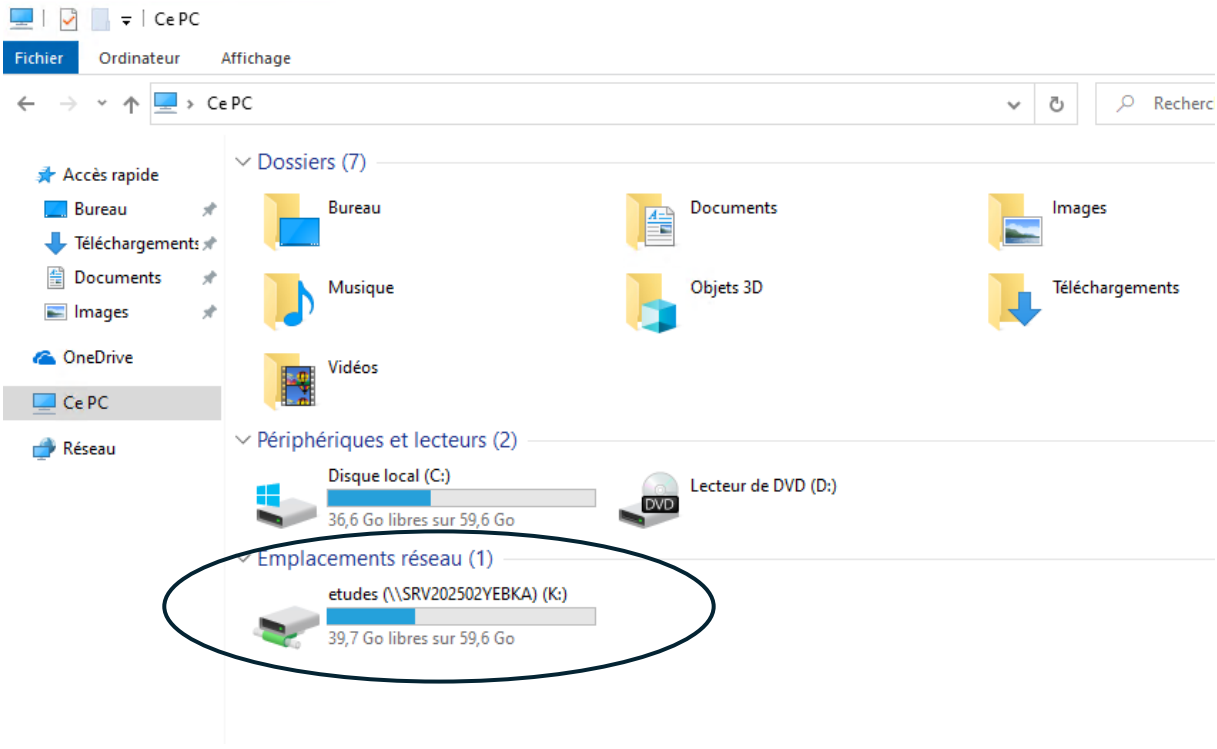

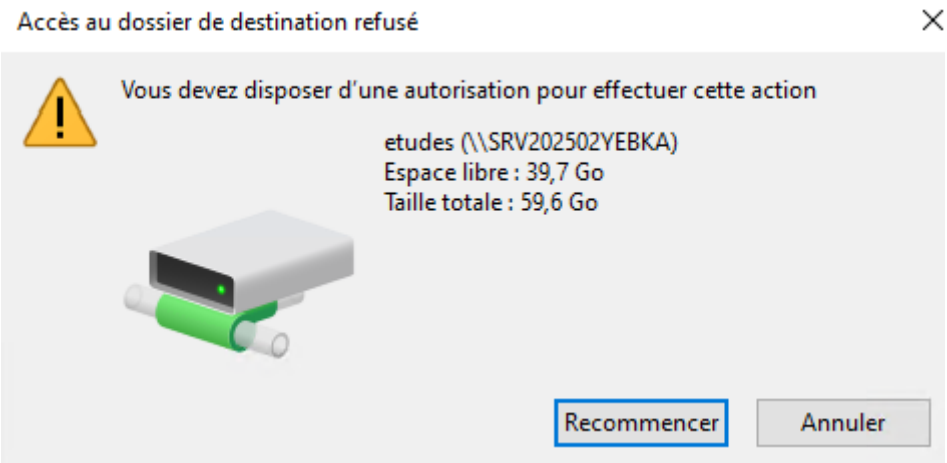

Enfin pour **Lionel menon** :

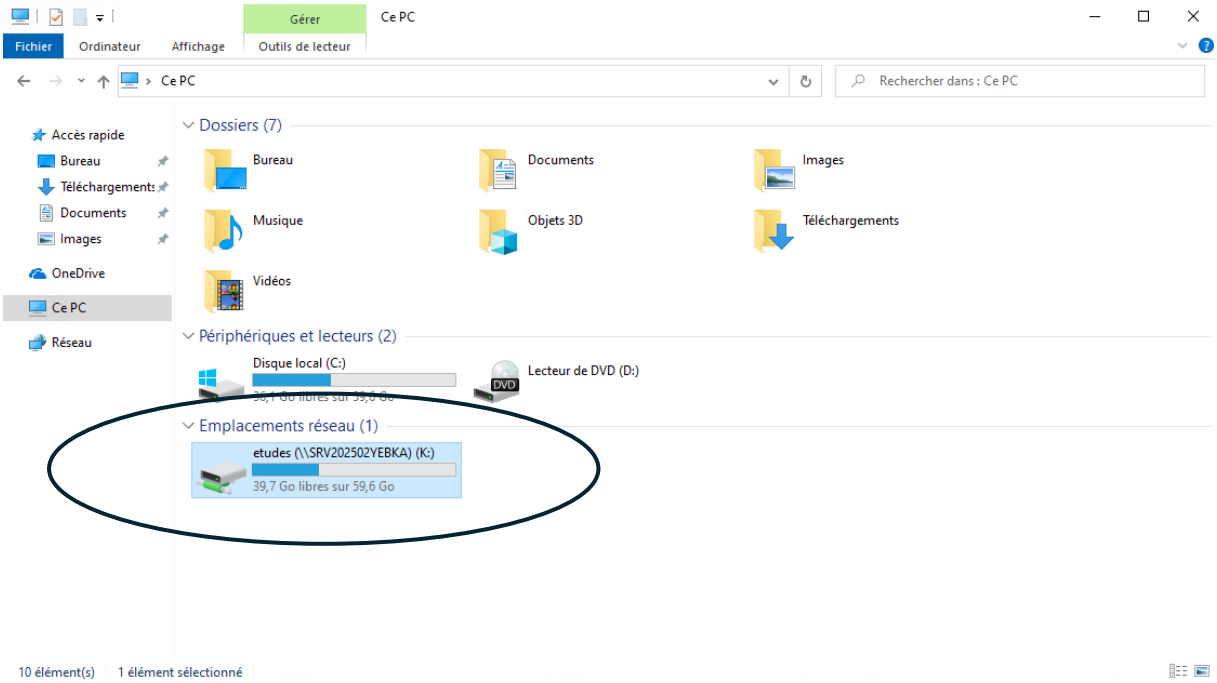

Configuration utilisateur (activée)

Préférences

Paramètres Windows

Mappages de lecteurs

Mappage de lecteur (lecteur : J)

J: (ordre : 1)

Général

Action	Mettre à jour
Propriétés	
Lettre US (215,9 x 279,4 mm)	J
Emplacement	\\SRV202502\YEBKA\compta
Reconnecter	Désactivé
Utiliser le premier disponible	Désactivé
Masquer/Afficher ce lecteur	Aucune modification
Masquer/Afficher les lecteurs	Aucune modification

Commun

Options	
Interrompre le traitement des éléments sur cette extension si une erreur se produit sur cet élément	Non
Exécuter dans le contexte de sécurité de l'utilisateur connecté (option de la stratégie utilisateur)	Non
Supprimer cet élément lorsqu'il n'est plus appliqué	Non
Appliquer une fois et ne pas réappliquer	Non

Cible niveau élément : Groupe de sécurité

Attribut	Valeur
bool	AND
not	0
name	YEBKA\comptaRO
sid	S-1-5-21-2290209867-2091856866-1543275792-1605
userContext	1
primaryGroup	0
localGroup	0

Cible niveau élément : Groupe de sécurité

Attribut	Valeur
bool	OR
not	0
name	YEBKA\comptaRW
sid	S-1-5-21-2290209867-2091856866-1543275792-1604
userContext	1
primaryGroup	0
localGroup	0

Mappage de lecteur (lecteur : K)

K: (ordre : 2)

Général

Action	Mettre à jour
Propriétés	
Lettre US (215,9 x 279,4 mm)	K
Emplacement	\\SRV202502\etude
Reconnecter	Désactivé
Utiliser le premier disponible	Désactivé
Masquer/Afficher ce lecteur	Aucune modification
Masquer/Afficher les lecteurs	Aucune modification

Commun

Options	
Interrompre le traitement des éléments sur cette extension si une erreur se produit sur cet élément	Non
Exécuter dans le contexte de sécurité de l'utilisateur connecté (option de la stratégie utilisateur)	Non
Supprimer cet élément lorsqu'il n'est plus appliqué	Non
Appliquer une fois et ne pas réappliquer	Non

Cible niveau élément : Groupe de sécurité

Attribut	Valeur
bool	AND
not	0
name	YEBKA\etudeRO
sid	S-1-5-21-2290209867-2091856866-1543275792-1608
userContext	1
primaryGroup	0
localGroup	0

Cible niveau élément : Groupe de sécurité

Attribut	Valeur
bool	OR
not	0
name	YEBKA\etudeRW
sid	S-1-5-21-2290209867-2091856866-1543275792-1609
userContext	1
primaryGroup	0
localGroup	0

```
Invite de commandes
Microsoft Windows [version 10.0.18363.418]
(c) 2019 Microsoft Corporation. Tous droits réservés.

C:\Users\Lmenon>set logonserver
LOGONSERVER=\\SRV202501YEBKA

C:\Users\Lmenon>set userdomain
USERDOMAIN=YEBKA
USERDOMAIN_ROAMINGPROFILE=YEBKA

C:\Users\Lmenon>set username
USERNAME=Lmenon

C:\Users\Lmenon>net use
Les nouvelles connexions seront mémorisées.


État         Local     Distant                   Réseau

-------------------------------------------------------------------------------
OK           K:        \\SRV202502YEBKA\etudes   Microsoft Windows Network
La commande s'est terminée correctement.
```

Au départ, le disque compta n'apparaissait pas sur le poste client. Voici les vérifications et actions effectuées :

- ✅ Vérification des groupes de sécurité : confirmés comme bien créés, avec les utilisateurs du service compta correctement ajoutés.
- ✅ Vérification du ciblage : bien configuré avec l'Unité d'Organisation (OU) appropriée.
- ❌ Vérification de l'emplacement du fichier : c'est ici que l'erreur a été identifiée — le chemin saisi était incorrect (\\srv202502\compta au lieu de \\srv202502YEBKA\compta) .

Une fois l'erreur corrigée, j'ai exécuté la commande gpupdate /force puis redémarré le poste client. Le disque compta est alors apparu comme prévu.

Même erreur pour le disque étude : \\srv202502YEBKA\etude au lieu de \\srv202502YEBKA\etudes

FIN DU TP 11