TP23 – Réplication de fichiers DFS dans ActiveDirectory

Création du dossier compta sur srv02

Dans le serveur 02, je créer le dossier « compta» :

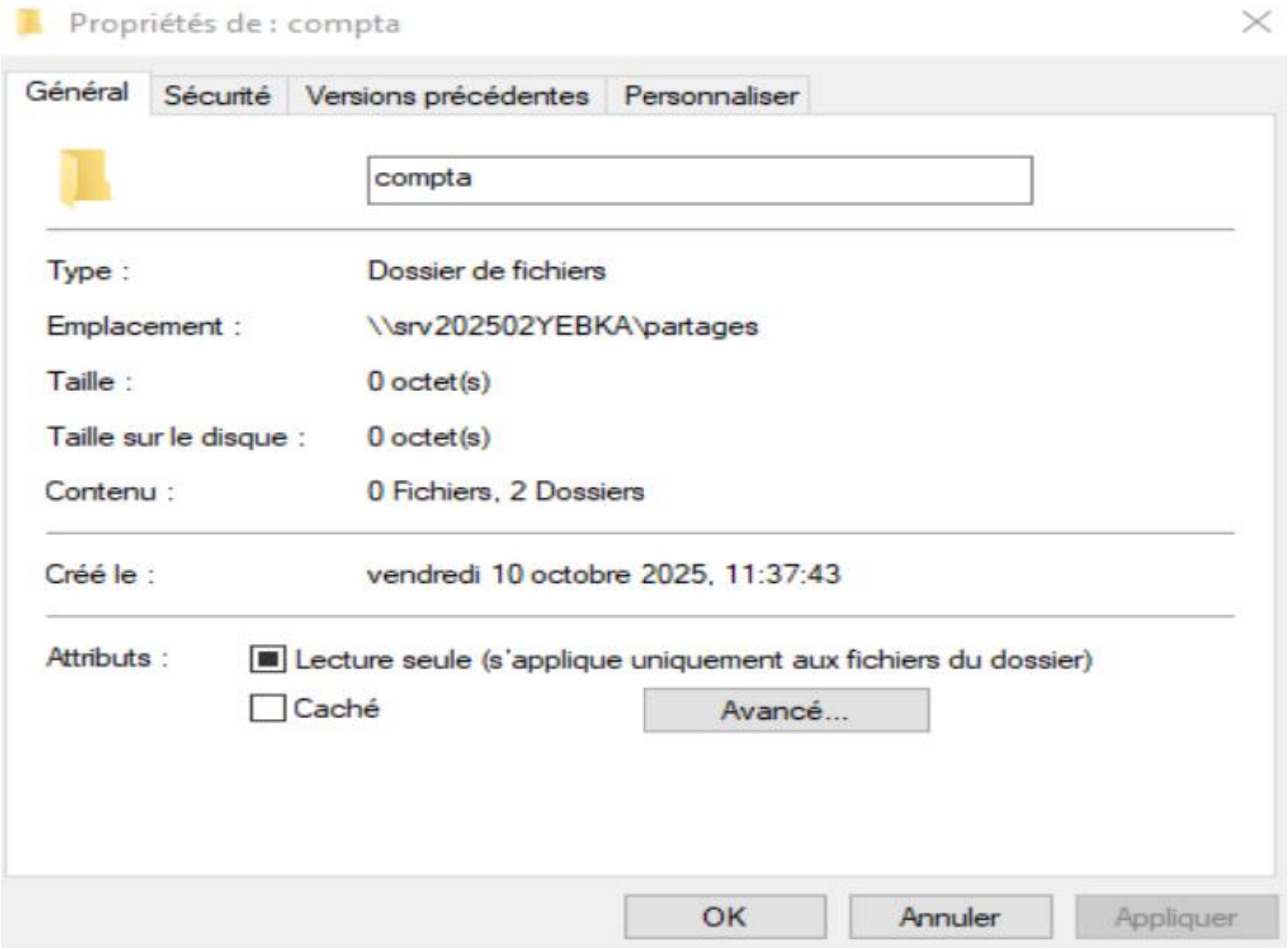

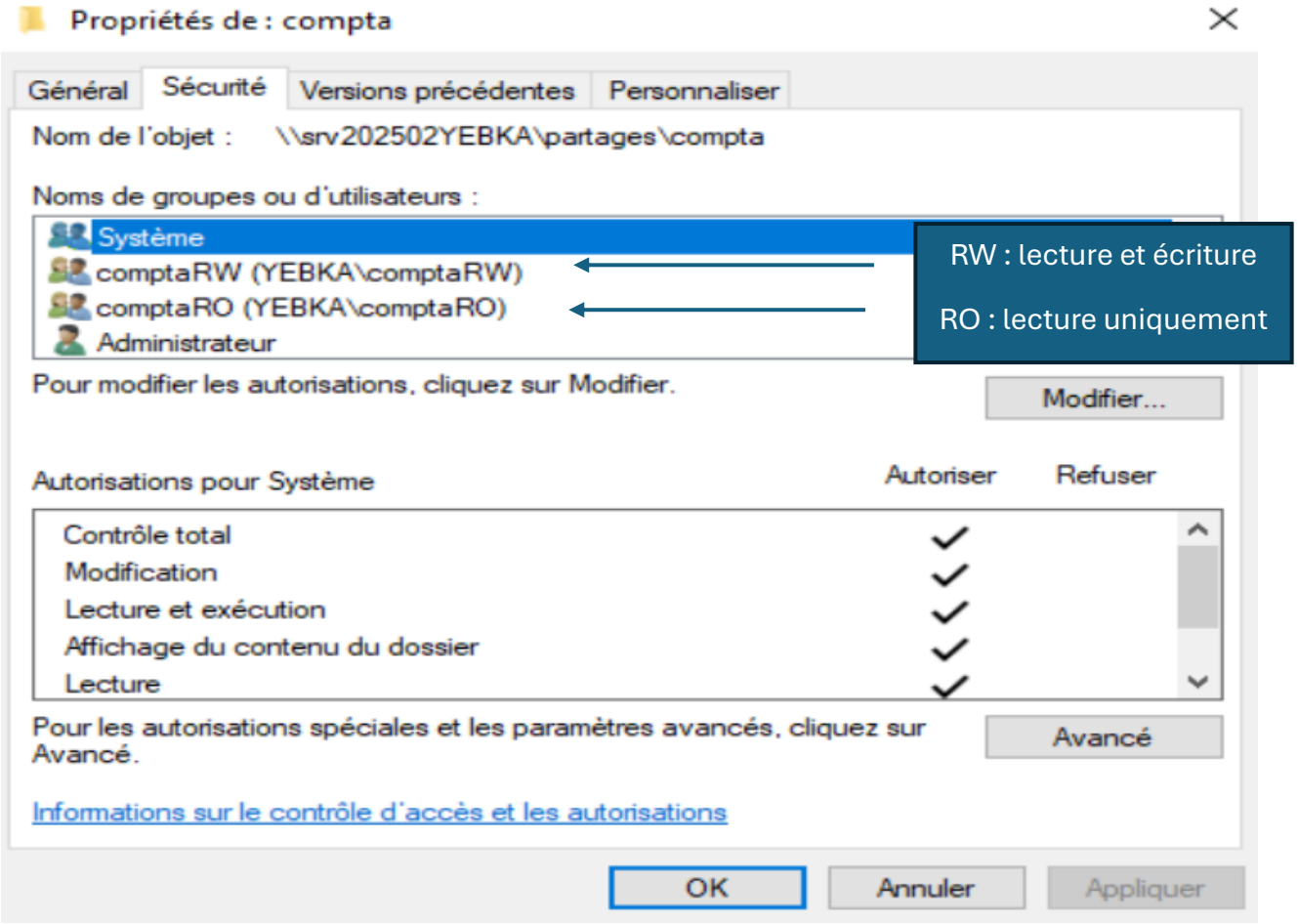
Propriétés de : compta
Général
Sécurité
Versions précédentes
Personnaliser
Nom de l'objet : \\srv202502YEBKA\partages\compta
Noms de groupes ou d'utilisateurs :
Système
comptaRW (YEBKA\comptaRW)
comptaRO (YEBKA\comptaRO)
Administrateur
RW : lecture et écriture
RO : lecture uniquement
Pour modifier les autorisations, cliquez sur Modifier.
Modifier...
Autorisations pour Système
Autoriser
Refuser
Contrôle total
Modification
Lecture et exécution
Affichage du contenu du dossier
Lecture
Pour les autorisations spéciales et les paramètres avancés, cliquez sur Avancé.
Avancé
Informations sur le contrôle d'accès et les autorisations
OK
Annuler
Appliquer

Installer les rôles Espace de noms DFS et Réplication DFS

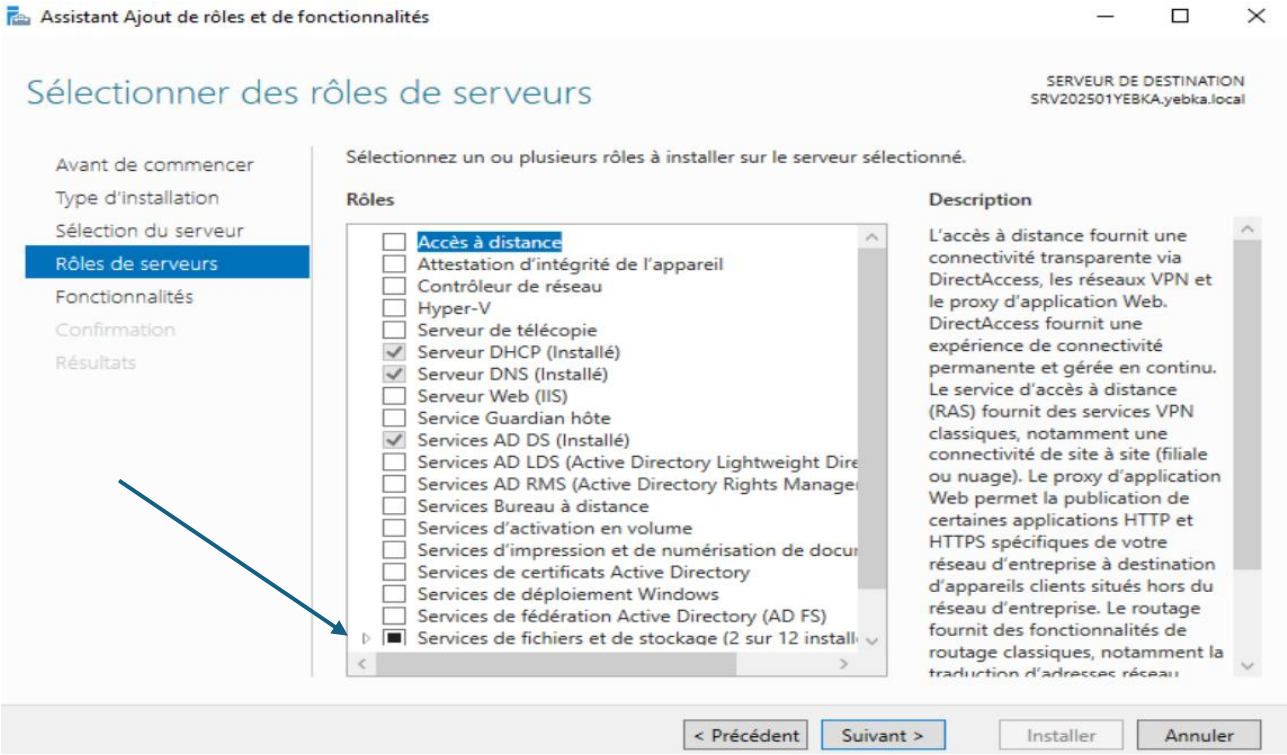

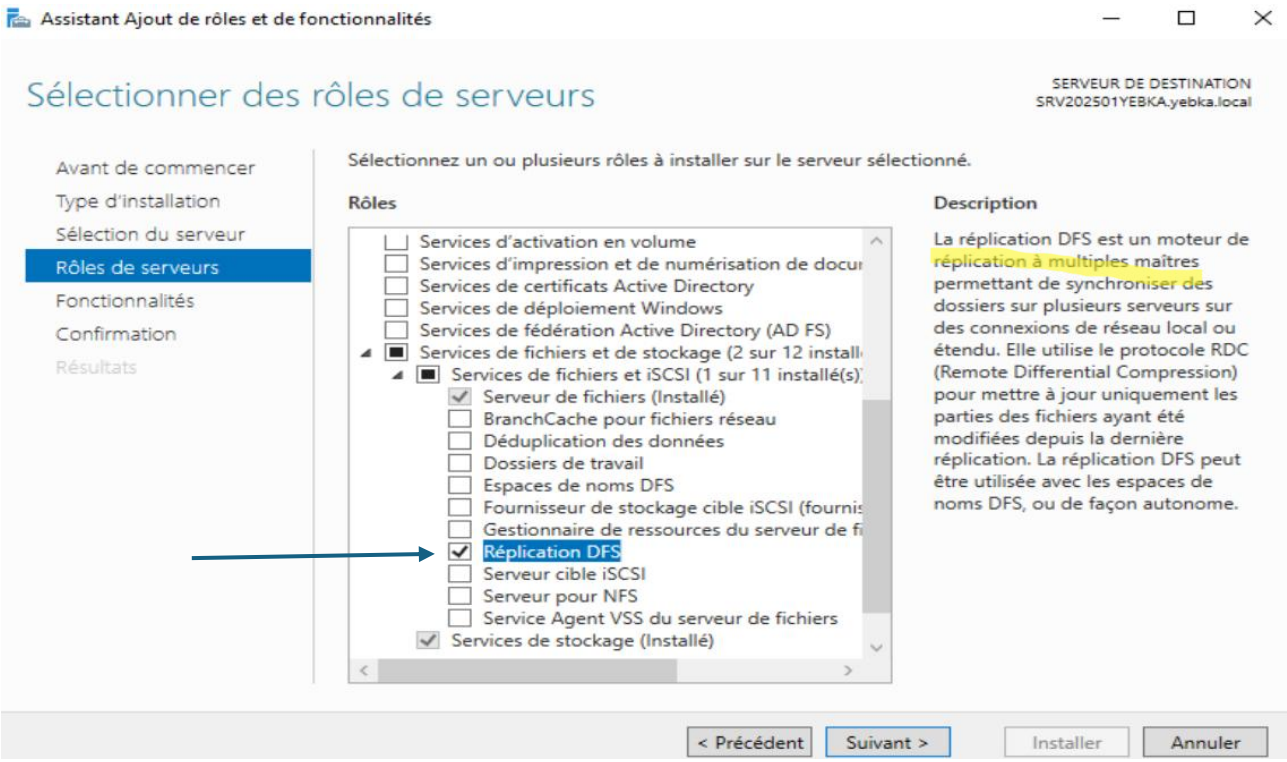

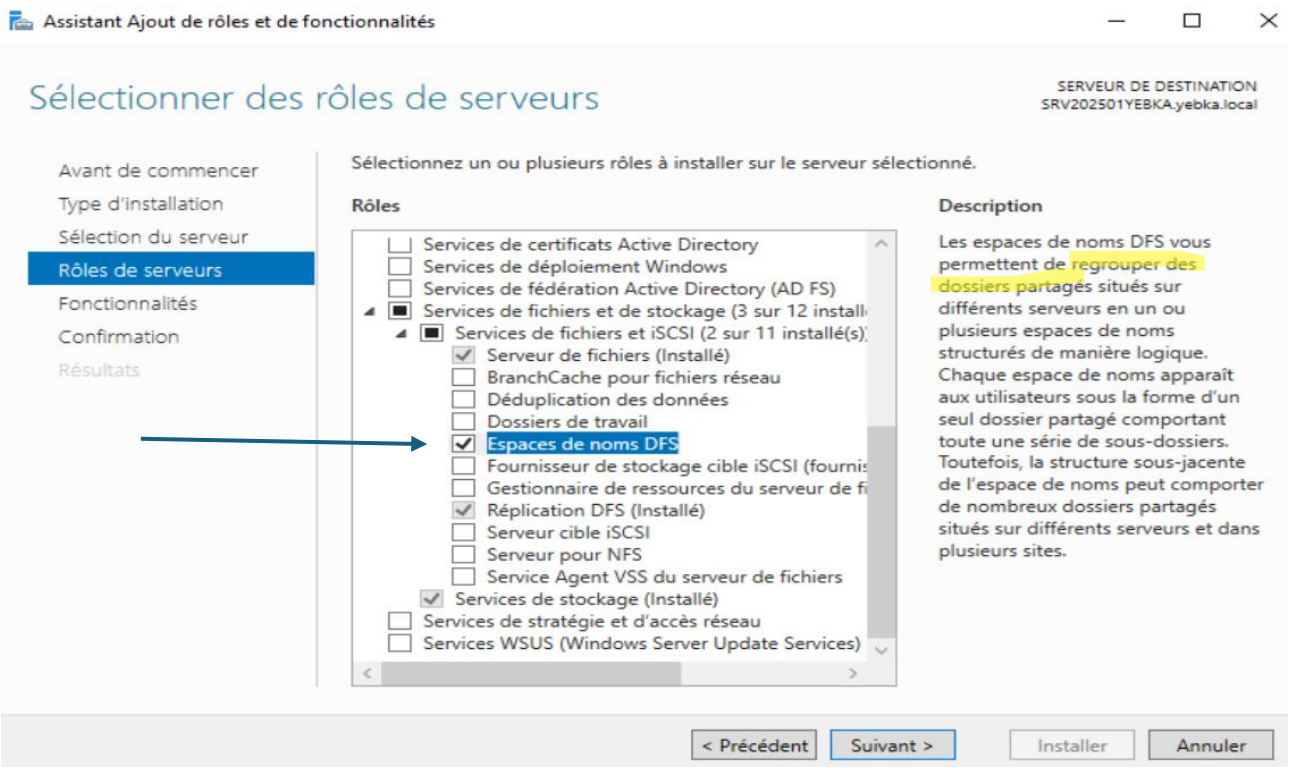
Assistant Ajout de rôles et de fonctionnalités
Sélectionner des rôles de serveurs
SERVEUR DE DESTINATION
SRV202501YEBKA.yebka.local
Avant de commencer
Type d'installation
Sélection du serveur
Rôles de serveurs
Fonctionnalités
Confirmation
Résultats
Sélectionnez un ou plusieurs rôles à installer sur le serveur sélectionné.
Rôles
Services de certificats Active Directory
Services de déploiement Windows
Services de fédération Active Directory (AD FS)
Services de fichiers et de stockage (3 sur 12 install
Services de fichiers et iSCSI (2 sur 11 installé(s)
Serveur de fichiers (Installé)
BranchCache pour fichiers réseau
Déduplication des données
Dossiers de travail
Espaces de noms DFS
Fournisseur de stockage cible iSCSI (fourni
Gestionnaire de ressources du serveur de fi
Réplication DFS (Installé)
Serveur cible iSCSI
Serveur pour NFS
Service Agent VSS du serveur de fichiers
Services de stockage (Installé)
Services de stratégie et d'accès réseau
Services WSUS (Windows Server Update Services)
Description
Les espaces de noms DFS vous permettent de regrouper des dossiers partagés situés sur différents serveurs en un ou plusieurs espaces de noms structurés de manière logique. Chaque espace de noms apparaît aux utilisateurs sous la forme d'un seul dossier partagé comportant toute une série de sous-dossiers. Toutefois, la structure sous-jacente de l'espace de noms peut comporter de nombreux dossiers partagés situés sur différents serveurs et dans plusieurs sites.
< Précédent
Suivant >
Installer
Annuler

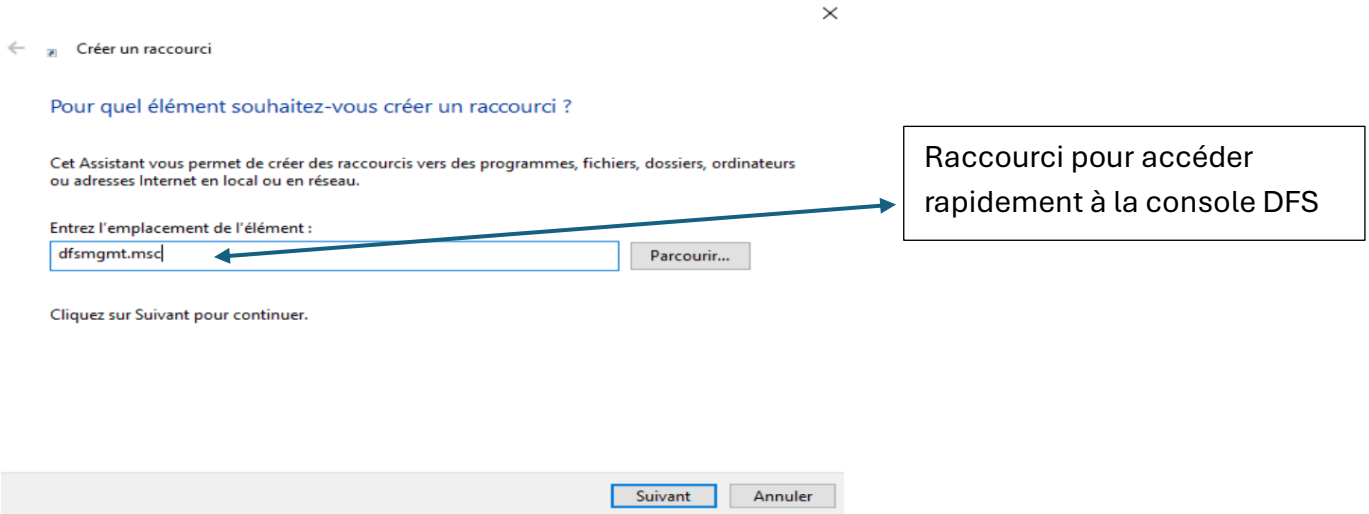
Créer un raccourci
Pour quel élément souhaitez-vous créer un raccourci ?
Cet Assistant vous permet de créer des raccourcis vers des programmes, fichiers, dossiers, ordinateurs ou adresses Internet en local ou en réseau.
Entrez l'emplacement de l'élément :
dfsmgmt.msc
Parcourir...
Cliquez sur Suivant pour continuer.
Suivant
Annuler
Raccourci pour accéder rapidement à la console DFS

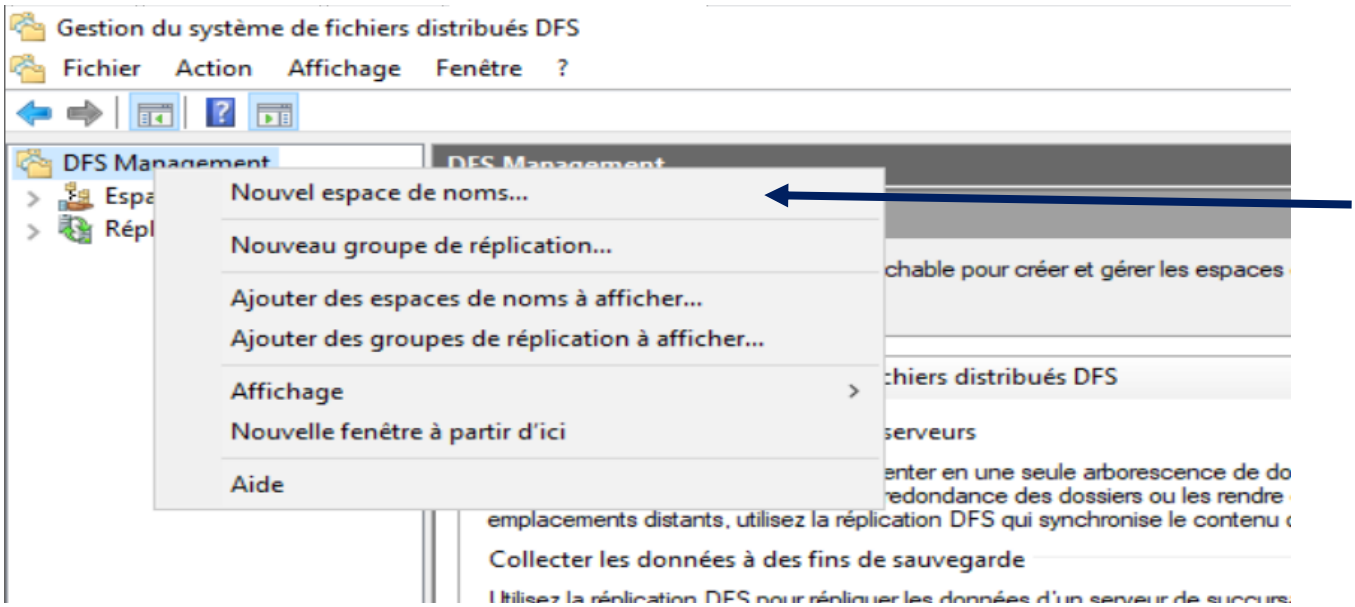
Gestion du système de fichiers distribués DFS
Fichier
Action
Affichage
Fenêtre
?
DFS Management
Nouvel espace de noms...
Nouveau groupe de réplication...
Ajouter des espaces de noms à afficher...
Ajouter des groupes de réplication à afficher...
Affichage
Nouvelle fenêtre à partir d'ici
Aide
Collecter les données à des fins de sauvegarde

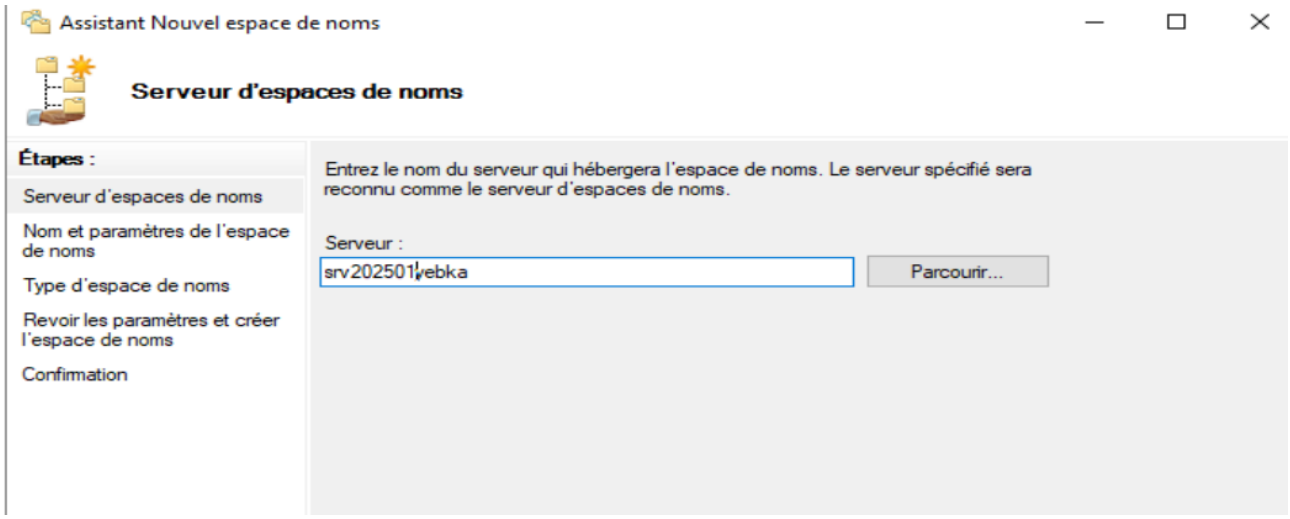
Assistant Nouvel espace de noms
Serveur d'espaces de noms
Étapes :
Serveur d'espaces de noms
Nom et paramètres de l'espace de noms
Type d'espace de noms
Revoir les paramètres et créer l'espace de noms
Confirmation
Entrez le nom du serveur qui hébergera l'espace de noms. Le serveur spécifié sera reconnu comme le serveur d'espaces de noms.
Serveur :
srv202501\yebka
Parcourir...

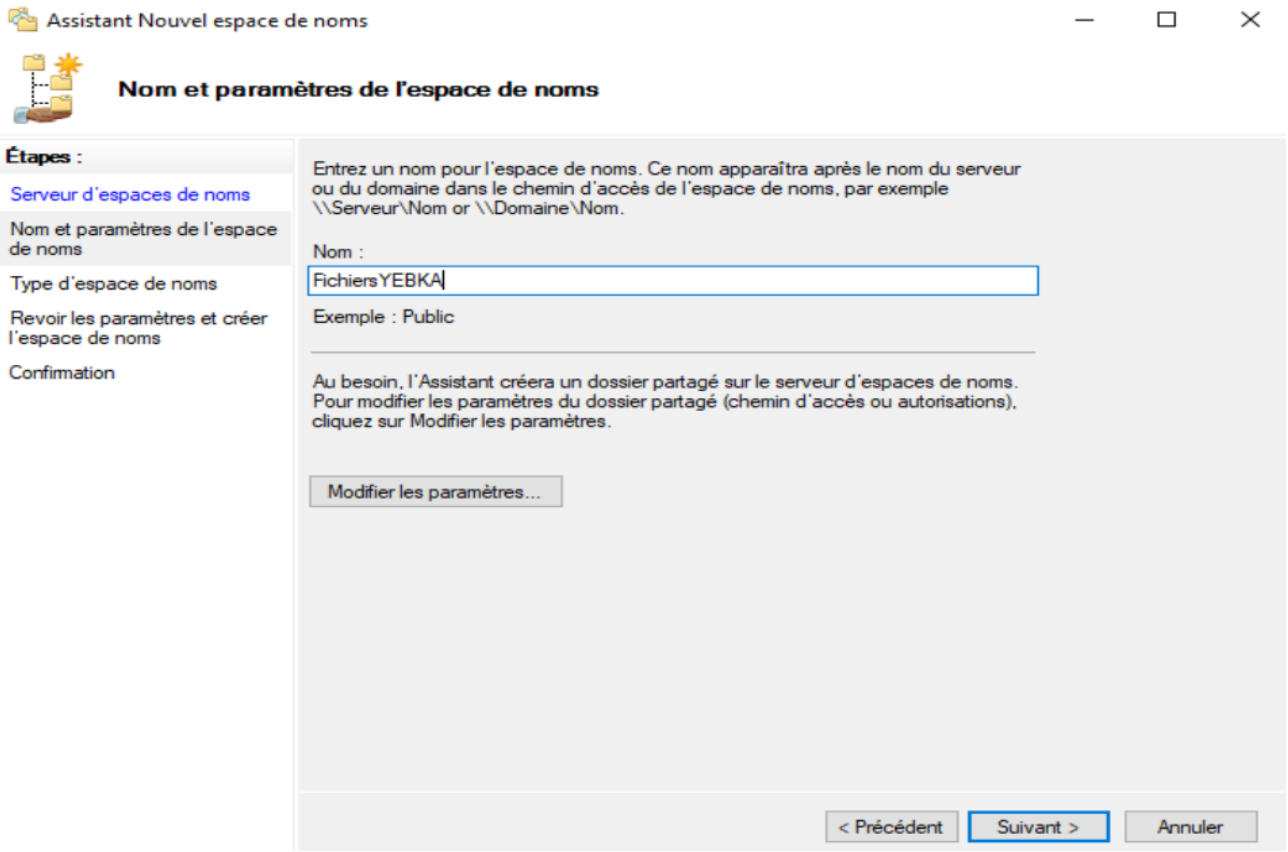
Assistant Nouvel espace de noms
Nom et paramètres de l'espace de noms
Étapes :
Serveur d'espaces de noms
Nom et paramètres de l'espace de noms
Type d'espace de noms
Revoir les paramètres et créer l'espace de noms
Confirmation
Entrez un nom pour l'espace de noms. Ce nom apparaîtra après le nom du serveur ou du domaine dans le chemin d'accès de l'espace de noms, par exemple \\Serveur\Nom or \\Domaine\Nom.
Nom :
FichiersYEBKA
Exemple : Public
Au besoin, l'Assistant créera un dossier partagé sur le serveur d'espaces de noms. Pour modifier les paramètres du dossier partagé (chemin d'accès ou autorisations), cliquez sur Modifier les paramètres.
Modifier les paramètres...
< Précédent
Suivant >
Annuler

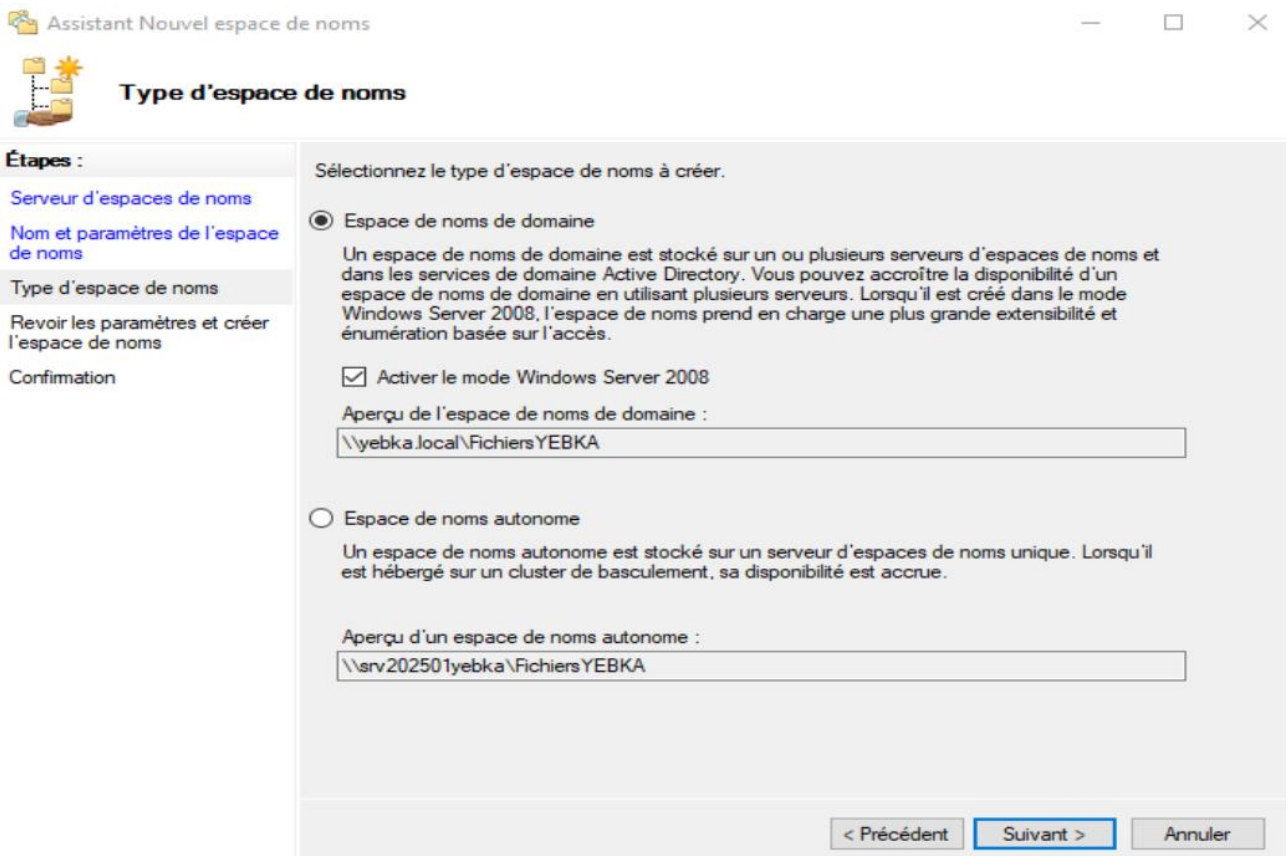
Assistant Nouvel espace de noms
Type d'espace de noms
Étapes :
Serveur d'espaces de noms
Nom et paramètres de l'espace de noms
Type d'espace de noms
Revoir les paramètres et créer l'espace de noms
Confirmation
Sélectionnez le type d'espace de noms à créer.
Espace de noms de domaine
Un espace de noms de domaine est stocké sur un ou plusieurs serveurs d'espaces de noms et dans les services de domaine Active Directory. Vous pouvez accroître la disponibilité d'un espace de noms de domaine en utilisant plusieurs serveurs. Lorsqu'il est créé dans le mode Windows Server 2008, l'espace de noms prend en charge une plus grande extensibilité et énumération basée sur l'accès.
Activer le mode Windows Server 2008
Aperçu de l'espace de noms de domaine :
\\yebka.local\FichiersYEBKA
Espace de noms autonome
Un espace de noms autonome est stocké sur un serveur d'espaces de noms unique. Lorsqu'il est hébergé sur un cluster de basculement, sa disponibilité est accrue.
Aperçu d'un espace de noms autonome :
\\srv202501yebka\FichiersYEBKA
< Précédent
Suivant >
Annuler

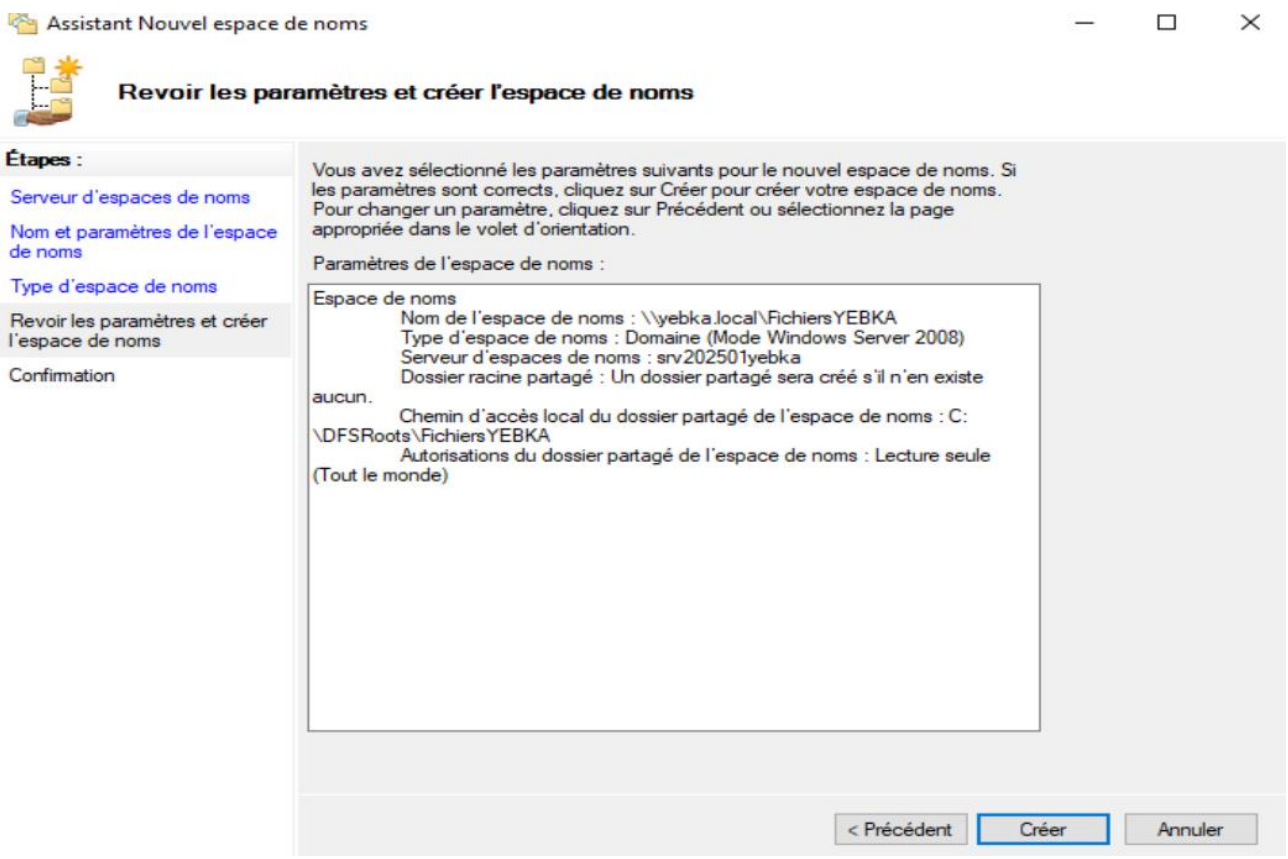
Assistant Nouvel espace de noms
Revoir les paramètres et créer l'espace de noms
Étapes :
Serveur d'espaces de noms
Nom et paramètres de l'espace de noms
Type d'espace de noms
Revoir les paramètres et créer l'espace de noms
Confirmation
Vous avez sélectionné les paramètres suivants pour le nouvel espace de noms. Si les paramètres sont corrects, cliquez sur Créer pour créer votre espace de noms. Pour changer un paramètre, cliquez sur Précédent ou sélectionnez la page appropriée dans le volet d'orientation.
Paramètres de l'espace de noms :
Espace de noms
Nom de l'espace de noms : \\yebka.local\FichiersYEBKA
Type d'espace de noms : Domaine (Mode Windows Server 2008)
Serveur d'espaces de noms : srv202501yebka
Dossier racine partagé : Un dossier partagé sera créé s'il n'en existe aucun.
Chemin d'accès local du dossier partagé de l'espace de noms : C:\DFSRoots\FichiersYEBKA
Autorisations du dossier partagé de l'espace de noms : Lecture seule (Tout le monde)
< Précédent
Créer
Annuler

Sur srv202502YEBKA, vérifier que les rôles DFS sont installés et que le serveur apparaît dans la console DFS.

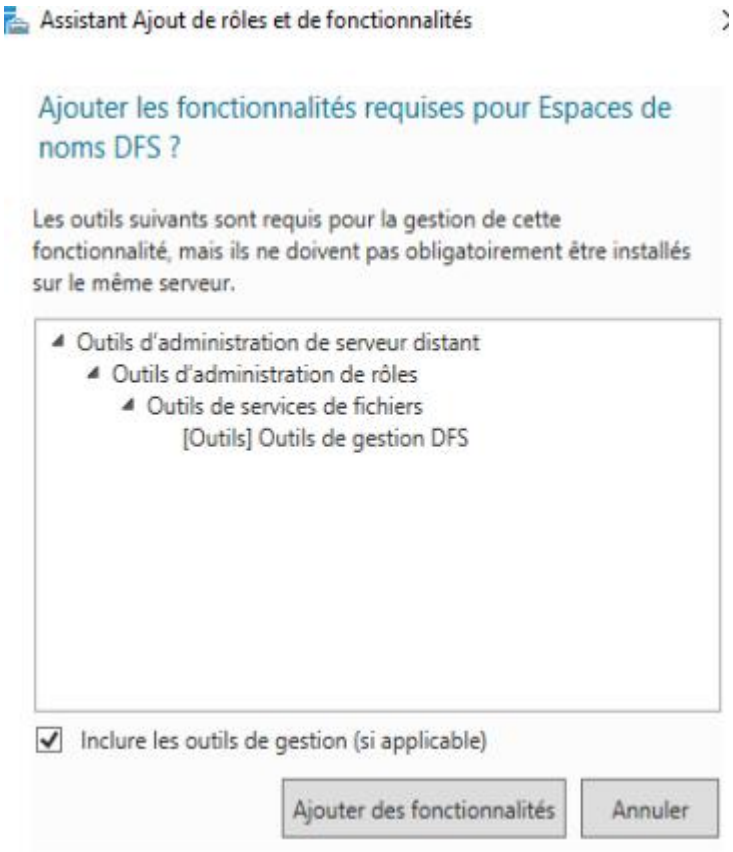

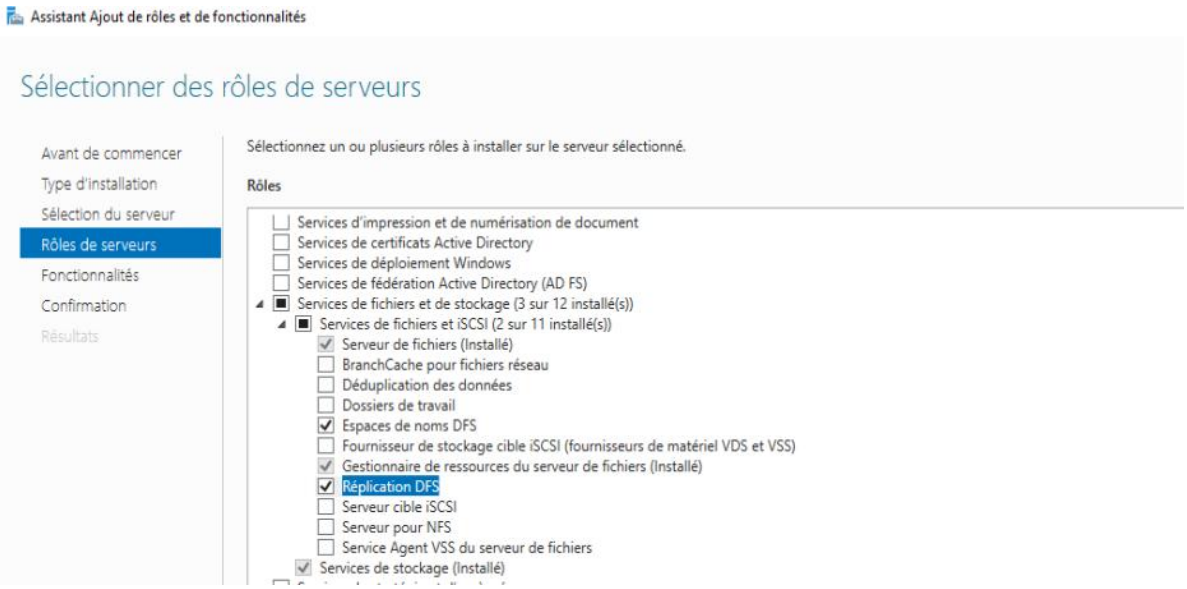

Le srv02 n'apparait pas :

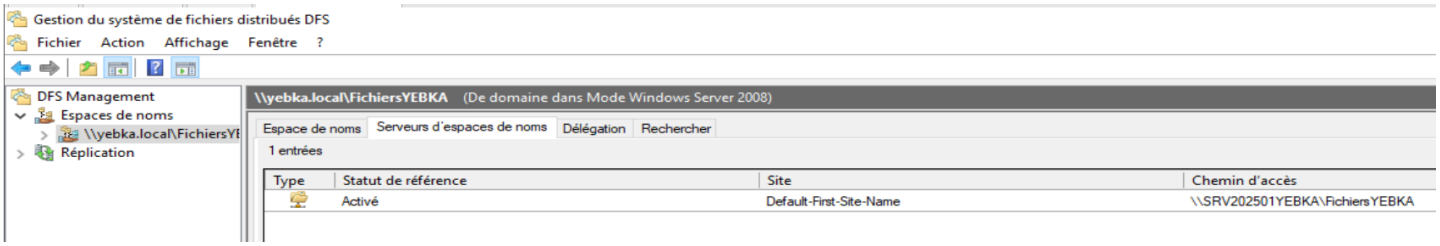

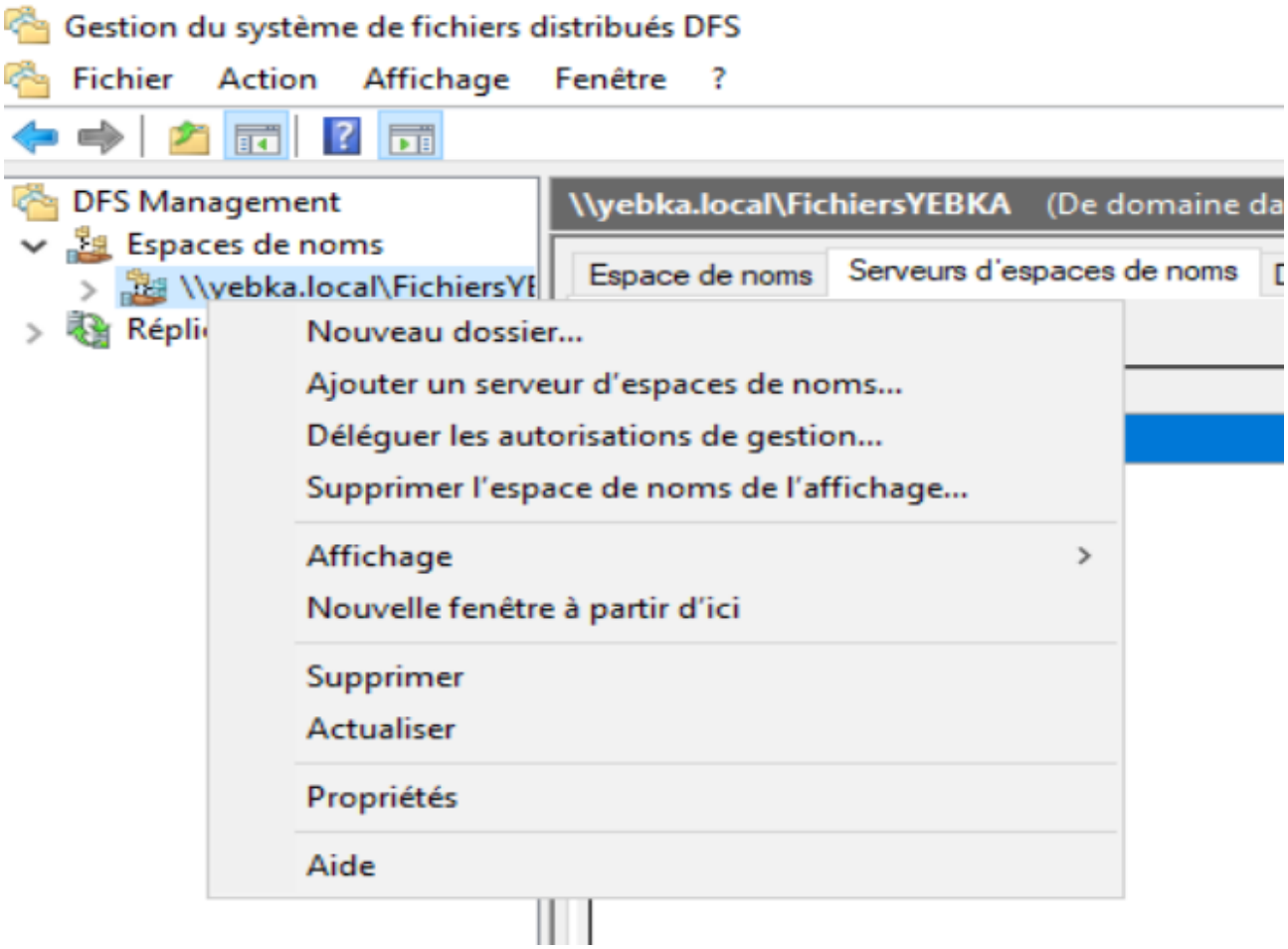

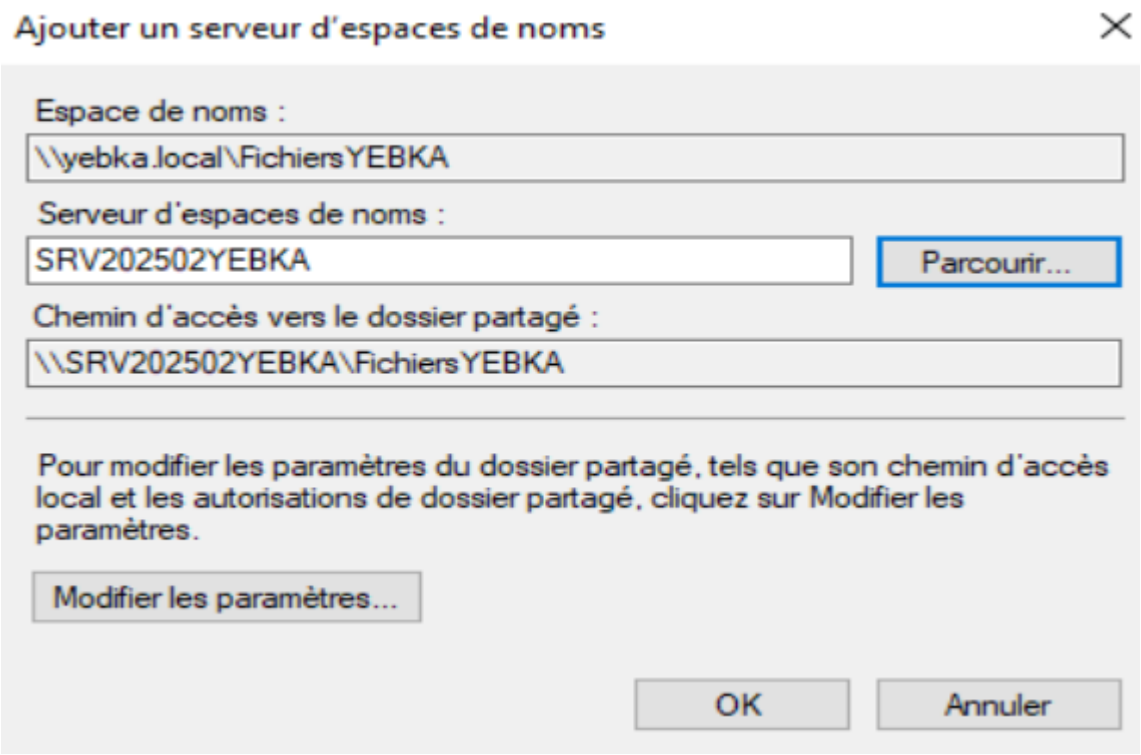

Je vérifie dans la console Gestion DFS que srv02 est bien ajouté comme cible dans l'espace de noms et qu'il apparaît dans la liste des serveurs.

Sur srv01 :

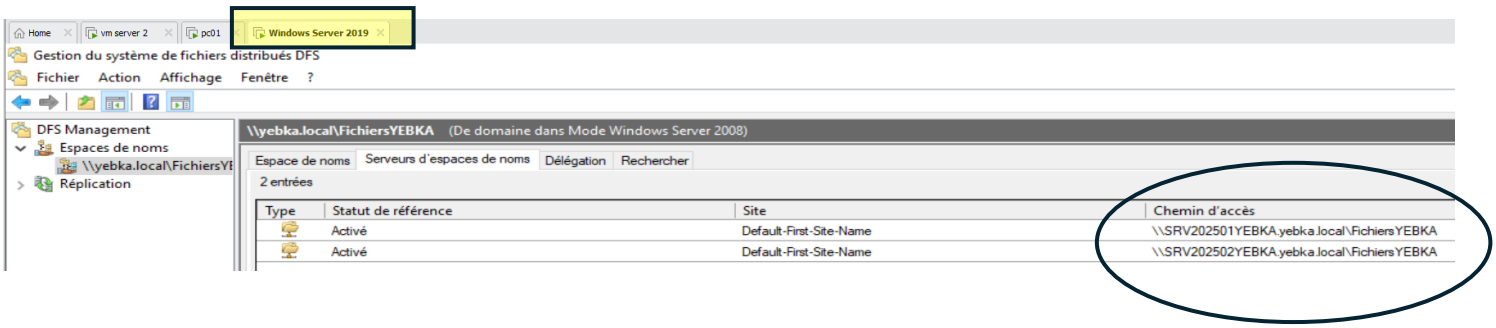

Sur srv02 :

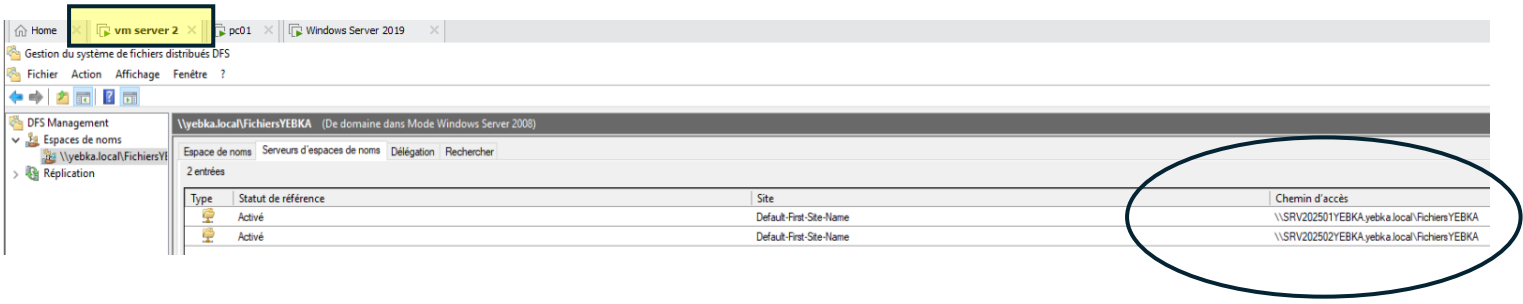

Vérifier que l'utilisateur Rachid Dupont est membre du groupe comptaRW avant les tests :

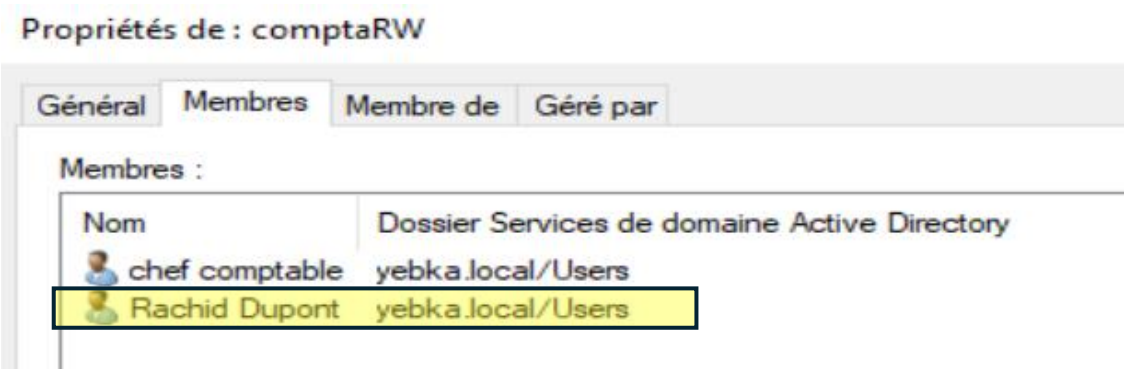

Le srv01 n'a pas de dossier compta, je lui en crée :

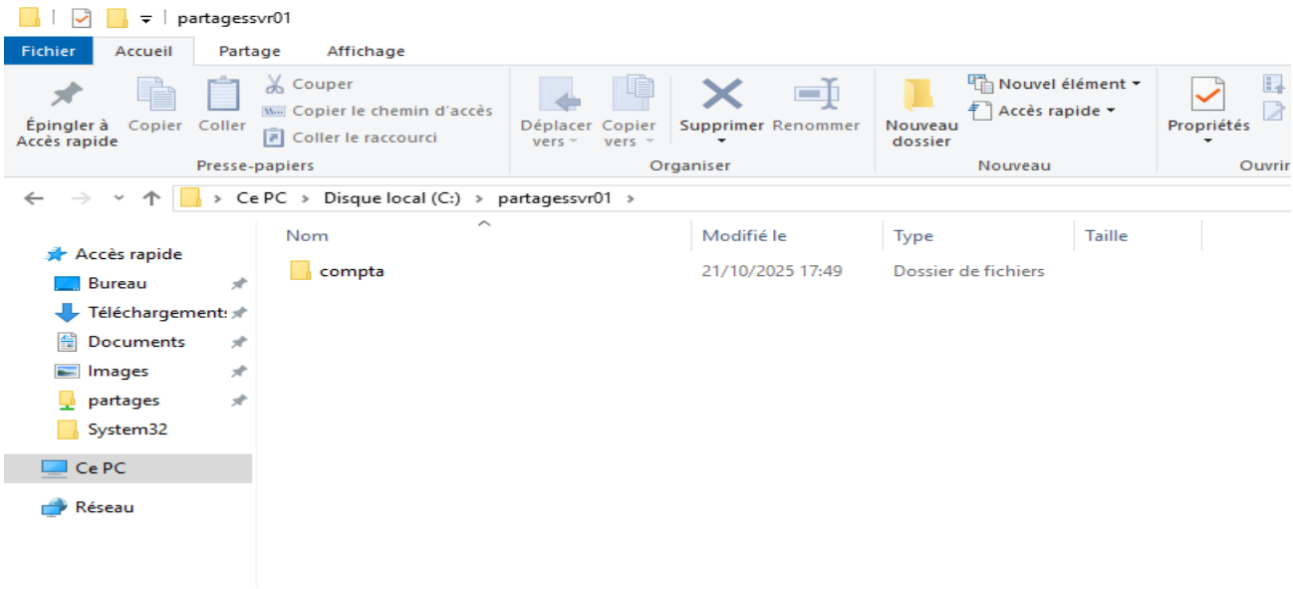

Je fais un partage avec les autorisations nécessaires :

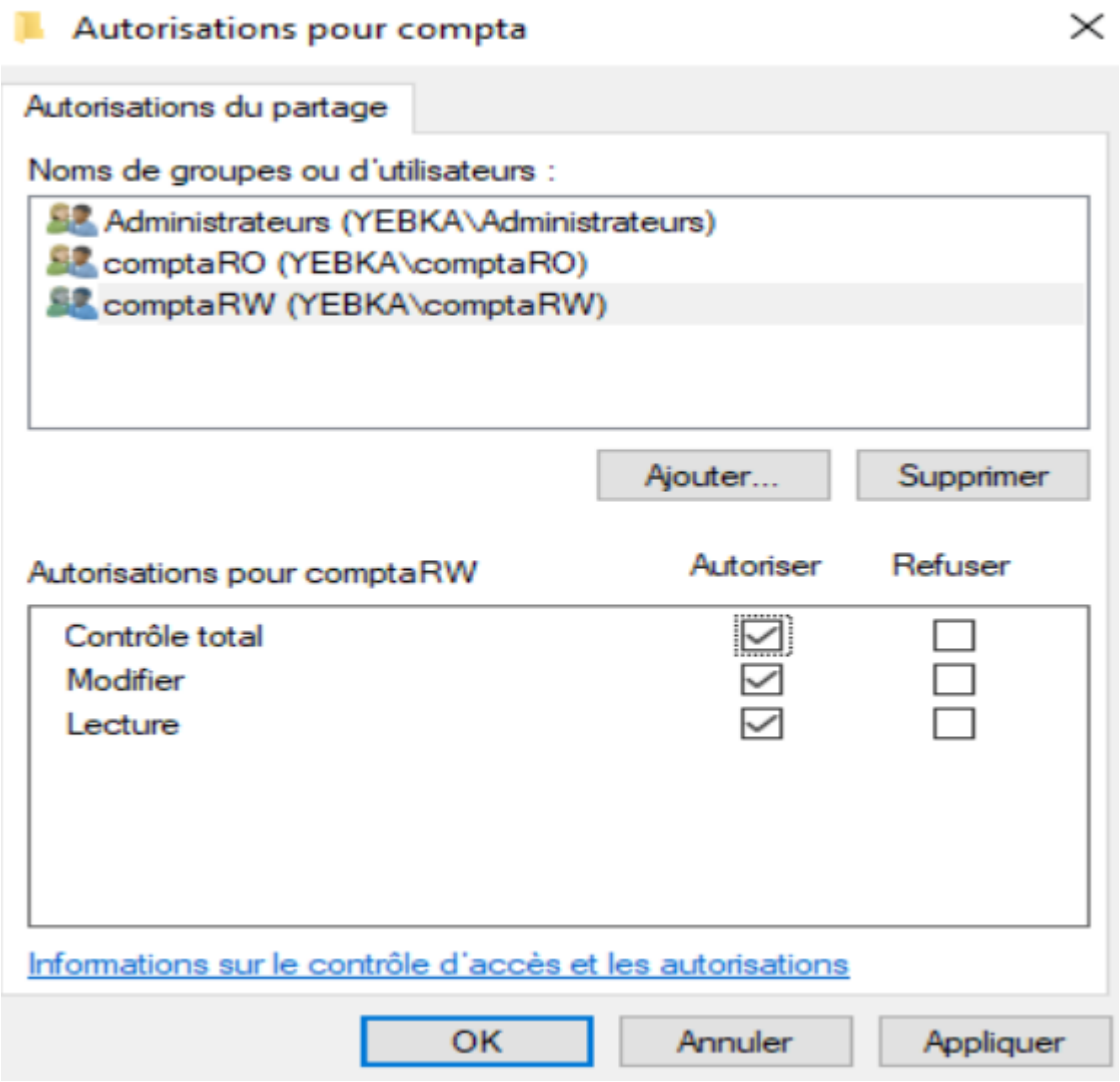

Toujours pour le dossier compta sur srv 01, je configure les permissions NTFS :

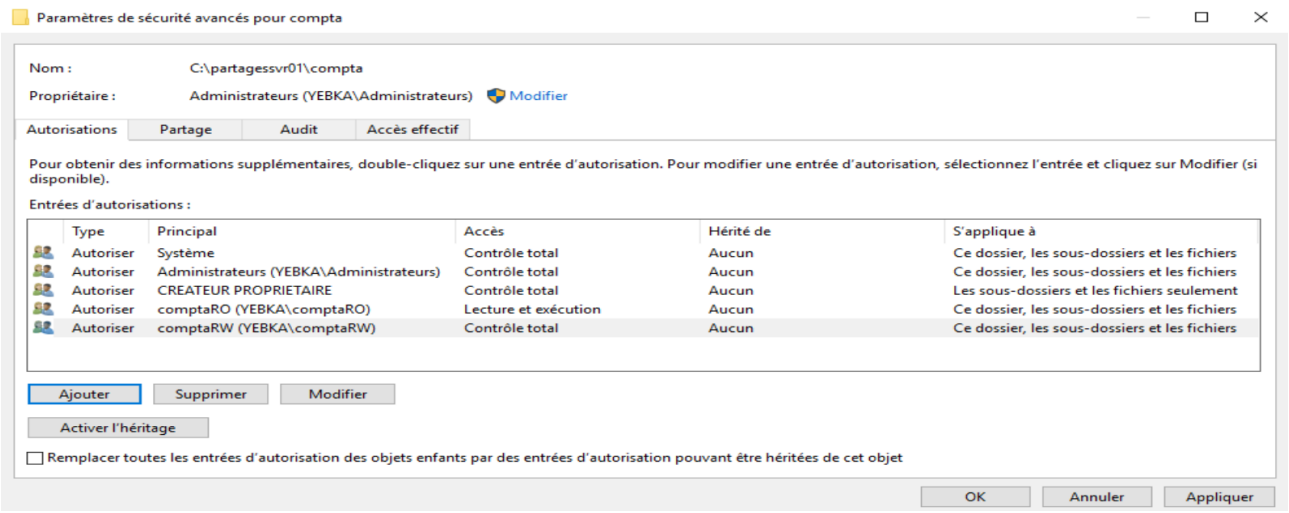

Dans l'espace de noms \yebka.local\FichiersYEBKA, créer l'alias logique **compta** et y ajouter comme cibles \srv01\compta et \srv02\compta :

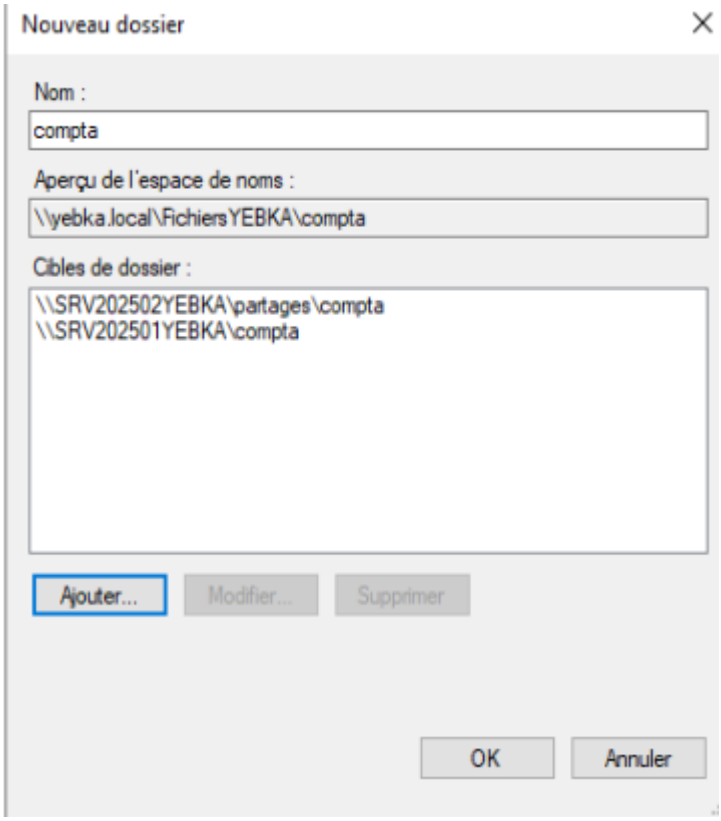

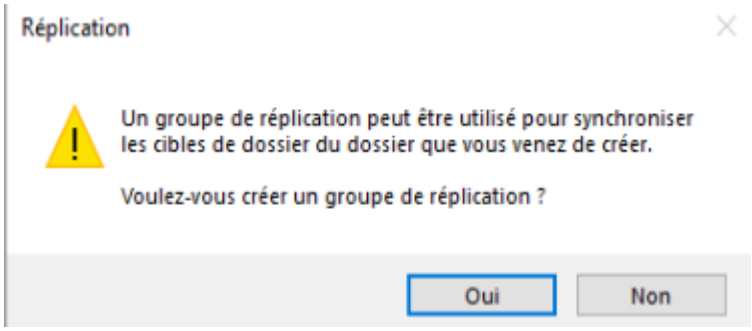

Je créer un groupe de réplication :

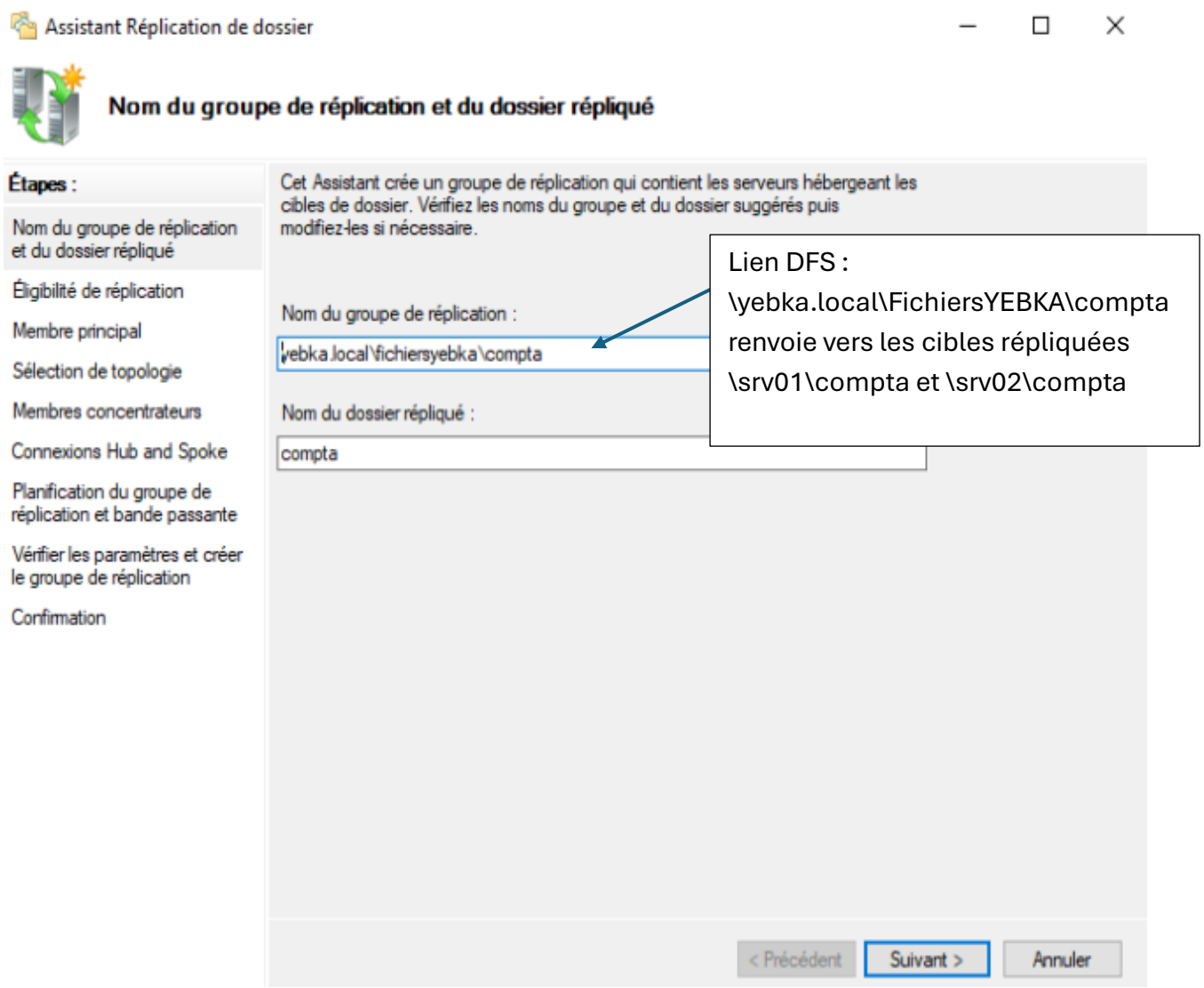
Assistant Réplication de dossier
Nom du groupe de réplication et du dossier répliqué
Étapes :
Nom du groupe de réplication et du dossier répliqué
Éligibilité de réplication
Membre principal
Sélection de topologie
Membres concentrateurs
Connexions Hub and Spoke
Planification du groupe de réplication et bande passante
Vérifier les paramètres et créer le groupe de réplication
Confirmation
Cet Assistant crée un groupe de réplication qui contient les serveurs hébergeant les cibles de dossier. Vérifiez les noms du groupe et du dossier suggérés puis modifiez-les si nécessaire.
Nom du groupe de réplication :
yebka.local\fichiersyebka\compta
Nom du dossier répliqué :
compta
< Précédent
Suivant >
Annuler
Lien DFS :
\yebka.local\FichiersYEBKA\compta
renvoie vers les cibles répliquées
\srv01\compta et \srv02\compta

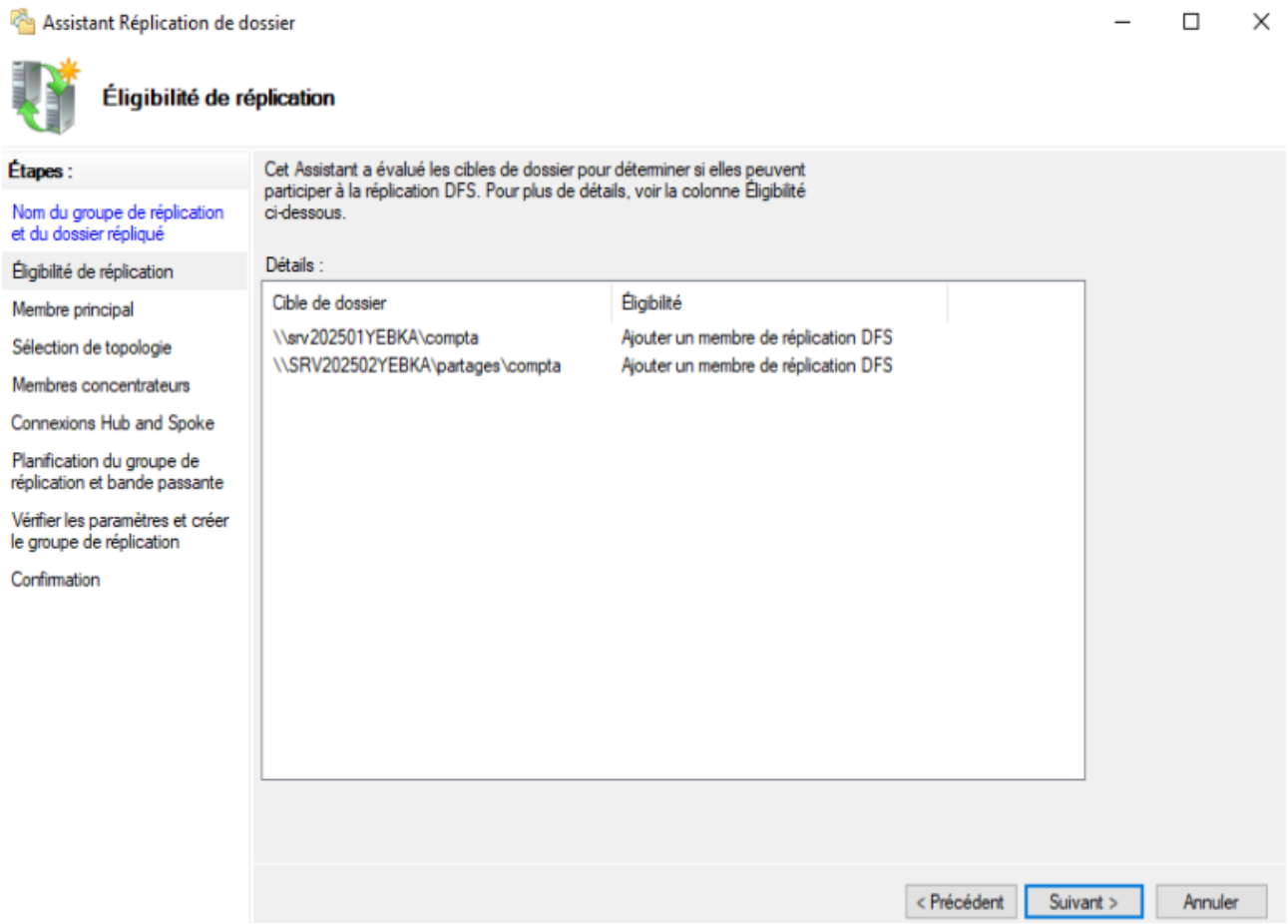
Assistant Réplication de dossier
Éligibilité de réplication
Étapes :
Nom du groupe de réplication et du dossier répliqué
Éligibilité de réplication
Membre principal
Sélection de topologie
Membres concentrateurs
Connexions Hub and Spoke
Planification du groupe de réplication et bande passante
Vérifier les paramètres et créer le groupe de réplication
Confirmation
Cet Assistant a évalué les cibles de dossier pour déterminer si elles peuvent participer à la réplication DFS. Pour plus de détails, voir la colonne Éligibilité ci-dessous.
Détails :
Cible de dossier
Éligibilité
\\srv202501YEBKA\compta
Ajouter un membre de réplication DFS
\\SRV202502YEBKA\partages\compta
Ajouter un membre de réplication DFS
< Précédent
Suivant >
Annuler

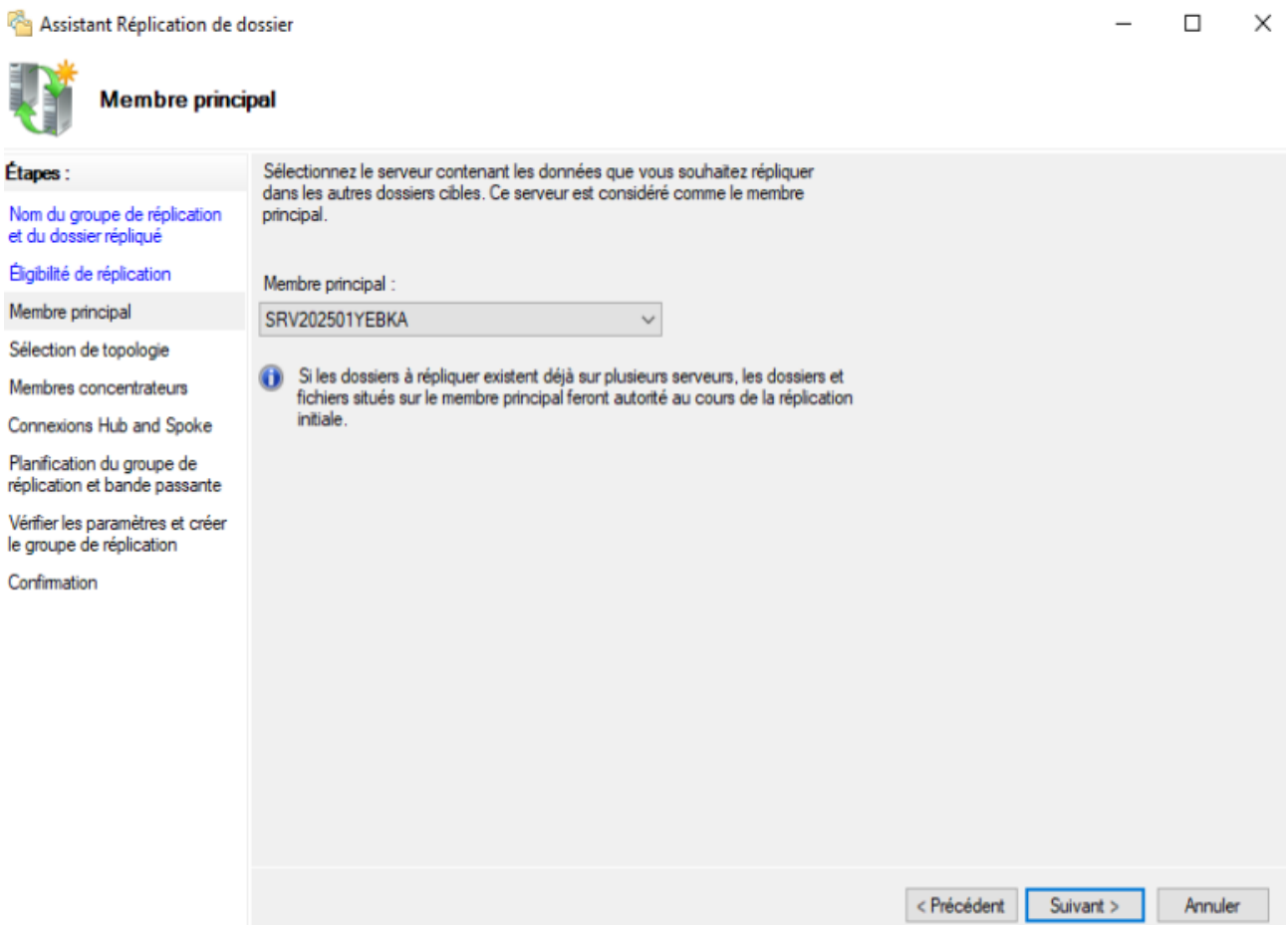
Assistant Réplication de dossier
Membre principal
Étapes :
Nom du groupe de réplication et du dossier répliqué
Éligibilité de réplication
Membre principal
Sélection de topologie
Membres concentrateurs
Connexions Hub and Spoke
Planification du groupe de réplication et bande passante
Vérifier les paramètres et créer le groupe de réplication
Confirmation
Sélectionnez le serveur contenant les données que vous souhaitez répliquer dans les autres dossiers cibles. Ce serveur est considéré comme le membre principal.
Membre principal :
SRV202501YEBKA
Si les dossiers à répliquer existent déjà sur plusieurs serveurs, les dossiers et fichiers situés sur le membre principal feront autorité au cours de la réplication initiale.
< Précédent
Suivant >
Annuler

Assistant Réplication de dossier
Sélection de topologie
Étapes :
Nom du groupe de réplication et du dossier répliqué
Éligibilité de réplication
Membre principal
Sélection de topologie
Planification du groupe de réplication et bande passante
Vérifier les paramètres et créer le groupe de réplication
Confirmation
Sélectionnez une topologie de connexions parmi les membres du groupe de réplication.
Hub et Spoke
Cette topologie requiert au moins 3 membres dans le groupe de réplication. Les membres spoke sont connectés à un ou deux hubs. Cette topologie est adaptée aux scénarios de publication où les données proviennent du membre hub et se répliquent sur les membres spoke.
Maille pleine
Dans cette topologie, chaque membre est répliqué avec tous les autres membres du groupe de réplication. Cette topologie est surtout adaptée lorsqu'il existe au plus dix membres dans le groupe de réplication.
Aucune topologie
Sélectionnez cette option si vous souhaitez créer une topologie personnalisée une fois l'Assistant terminé. Aucune réplication ne peut s'effectuer tant que vous n'avez pas créé la topologie personnalisée.

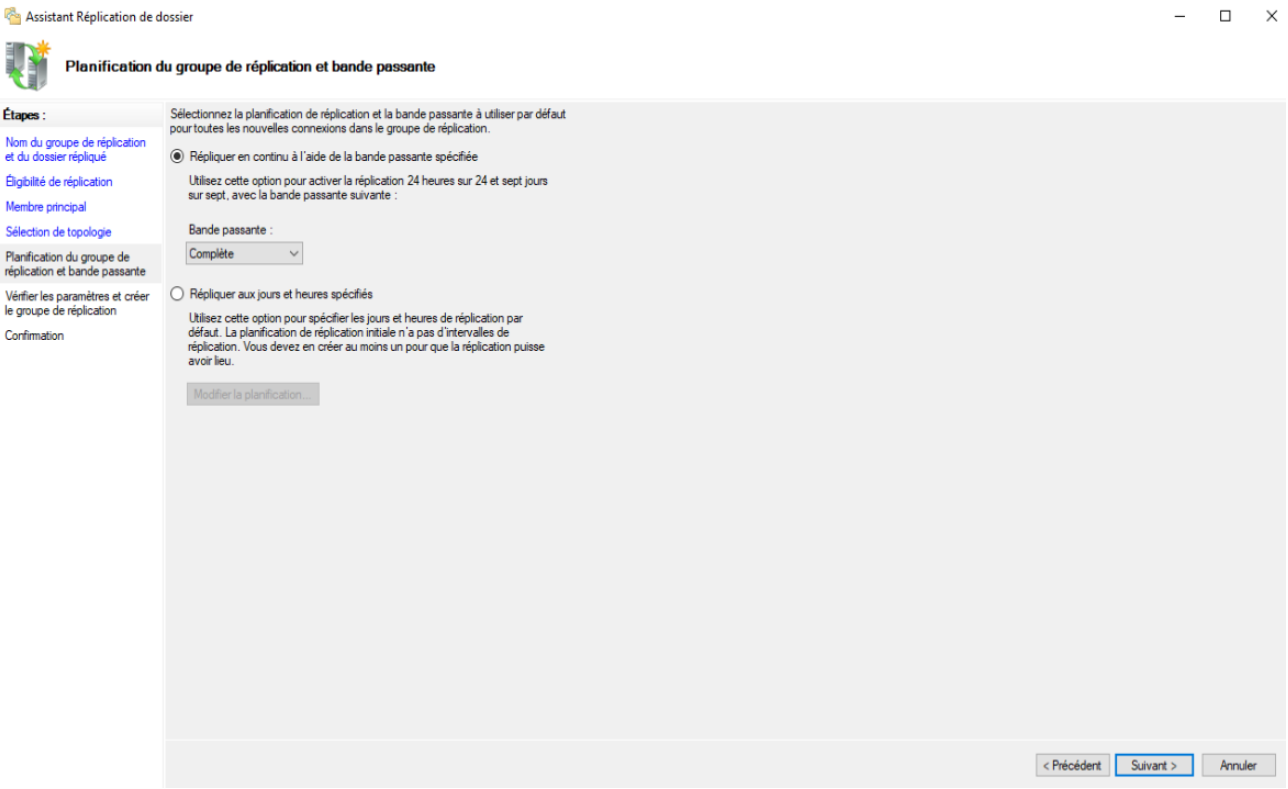
Assistant Réplication de dossier
Planification du groupe de réplication et bande passante
Étapes :
Nom du groupe de réplication et du dossier répliqué
Éligibilité de réplication
Membre principal
Sélection de topologie
Planification du groupe de réplication et bande passante
Vérifier les paramètres et créer le groupe de réplication
Confirmation
Sélectionnez la planification de réplication et la bande passante à utiliser par défaut pour toutes les nouvelles connexions dans le groupe de réplication.
Répliquer en continu à l'aide de la bande passante spécifiée
Utilisez cette option pour activer la réplication 24 heures sur 24 et sept jours sur sept, avec la bande passante suivante :
Bande passante :
Complète
Répliquer aux jours et heures spécifiés
Utilisez cette option pour spécifier les jours et heures de réplication par défaut. La planification de réplication initiale n'a pas d'intervalles de réplication. Vous devez en créer au moins un pour que la réplication puisse avoir lieu.
Modifier la planification...
< Précédent
Suivant >
Annuler

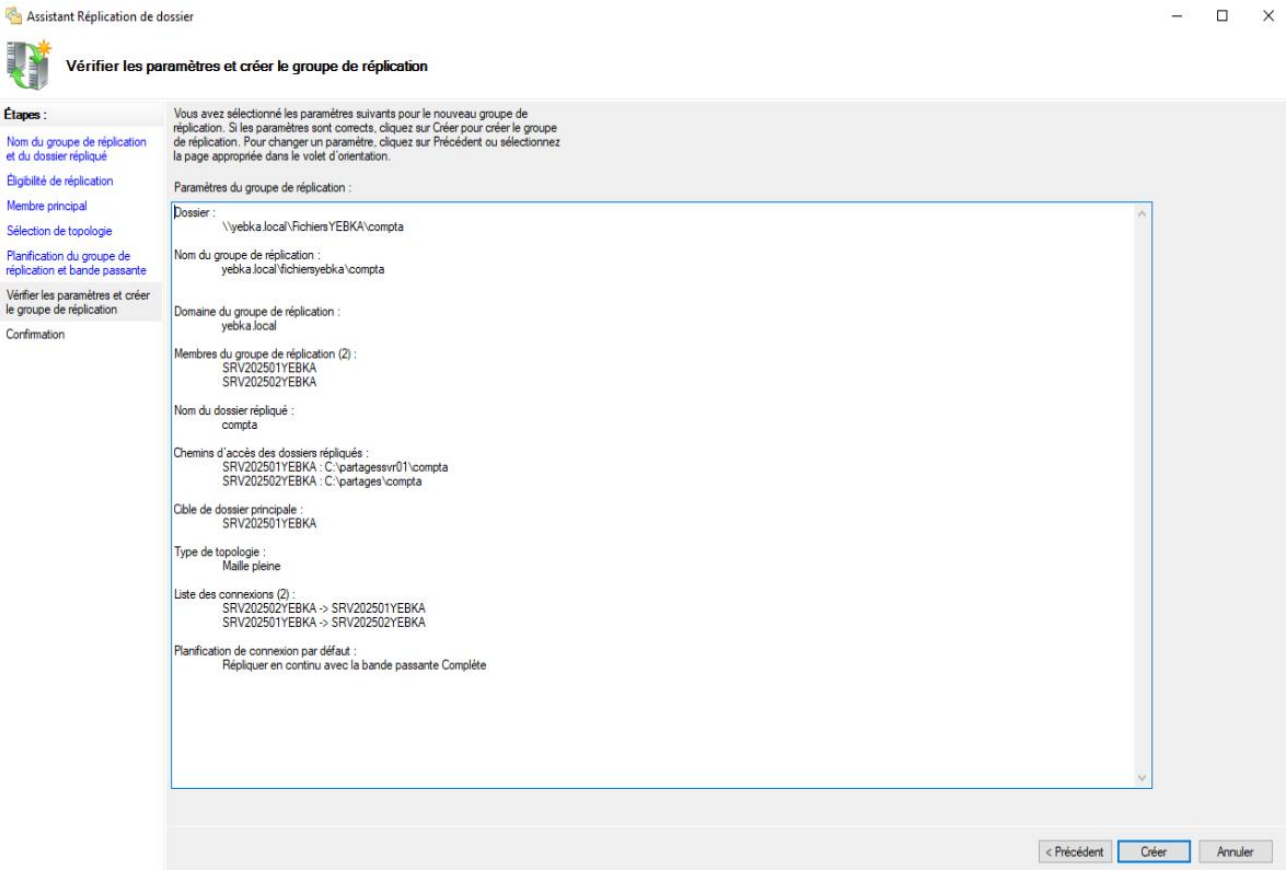
Assistant Réplication de dossier
Vérifier les paramètres et créer le groupe de réplication
Étapes :
Nom du groupe de réplication et du dossier répliqué
Éligibilité de réplication
Membre principal
Sélection de topologie
Planification du groupe de réplication et bande passante
Vérifier les paramètres et créer le groupe de réplication
Confirmation
Vous avez sélectionné les paramètres suivants pour le nouveau groupe de réplication. Si les paramètres sont corrects, cliquez sur Créer pour créer le groupe de réplication. Pour changer un paramètre, cliquez sur Précédent ou sélectionnez la page appropriée dans le volet d'orientation.
Paramètres du groupe de réplication :
Dossier :
\\yebka.local\FichiersYEBKA\compta
Nom du groupe de réplication :
yebka.local\fichiersyebka\compta
Domaine du groupe de réplication :
yebka.local
Membres du groupe de réplication (2) :
SRV202501YEBKA
SRV202502YEBKA
Nom du dossier répliqué :
compta
Chemins d'accès des dossiers répliqués :
SRV202501YEBKA : C:\partagessvr01\compta
SRV202502YEBKA : C:\partages\compta
Cible de dossier principale :
SRV202501YEBKA
Type de topologie :
Maille pleine
Liste des connexions (2) :
SRV202502YEBKA -> SRV202501YEBKA
SRV202501YEBKA -> SRV202502YEBKA
Planification de connexion par défaut :
Répliquer en continu avec la bande passante Complète
< Précédent
Créer
Annuler

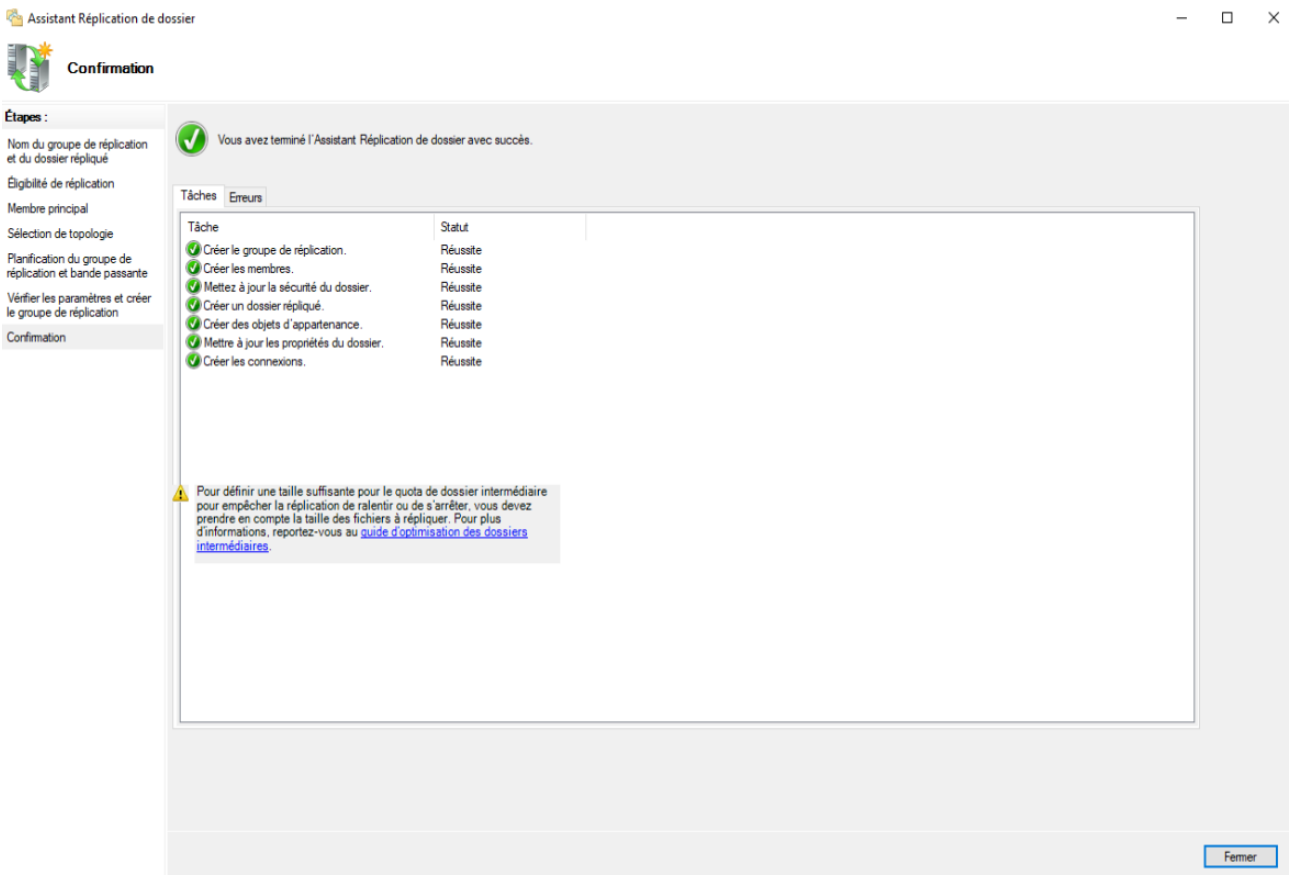
Assistant Réplication de dossier
Confirmation
Étapes :
Nom du groupe de réplication et du dossier répliqué
Éligibilité de réplication
Membre principal
Sélection de topologie
Planification du groupe de réplication et bande passante
Vérifier les paramètres et créer le groupe de réplication
Confirmation
Vous avez terminé l'Assistant Réplication de dossier avec succès.
Tâches
Erreurs
Tâche
Statut
Créer le groupe de réplication.
Réussite
Créer les membres.
Réussite
Mettez à jour la sécurité du dossier.
Réussite
Créer un dossier répliqué.
Réussite
Créer des objets d'appartenance.
Réussite
Mettre à jour les propriétés du dossier.
Réussite
Créer les connexions.
Réussite
Pour définir une taille suffisante pour le quota de dossier intermédiaire pour empêcher la réplication de ralentir ou de s'arrêter, vous devez prendre en compte la taille des fichiers à répliquer. Pour plus d'informations, reportez-vous au guide d'optimisation des dossiers intermédiaires.
Fermer

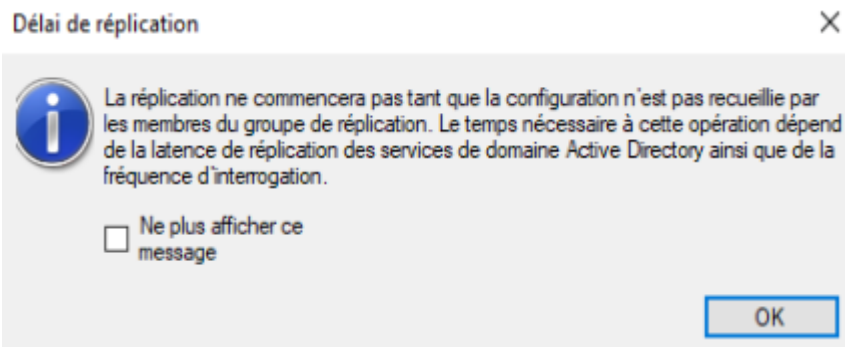
Délai de réplication
La réplication ne commencera pas tant que la configuration n'est pas recueillie par les membres du groupe de réplication. Le temps nécessaire à cette opération dépend de la latence de réplication des services de domaine Active Directory ainsi que de la fréquence d'interrogation.
Ne plus afficher ce message
OK

Vérification

Création d’un rapport de diagnostic

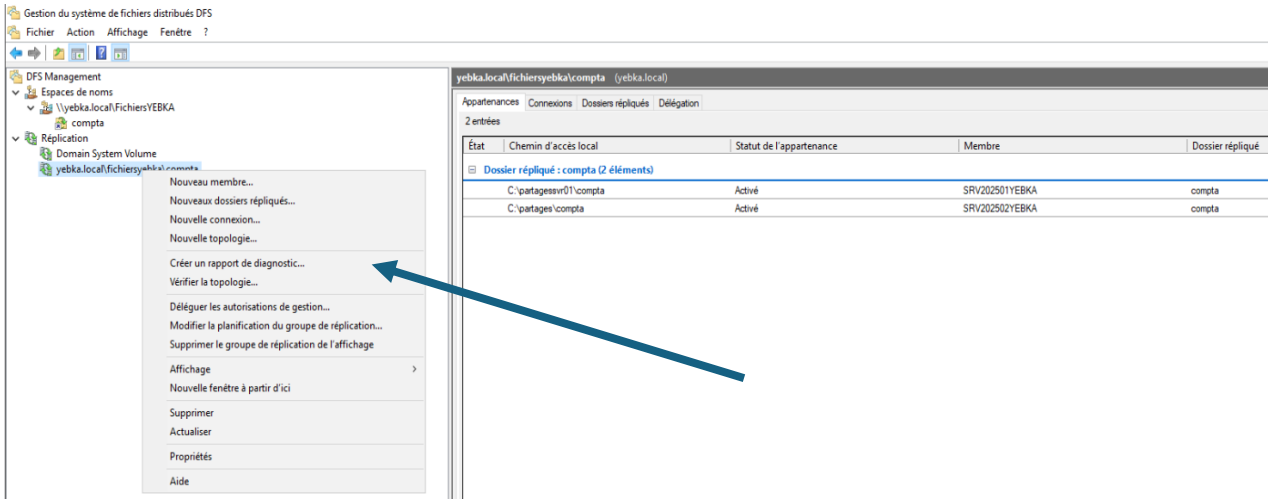

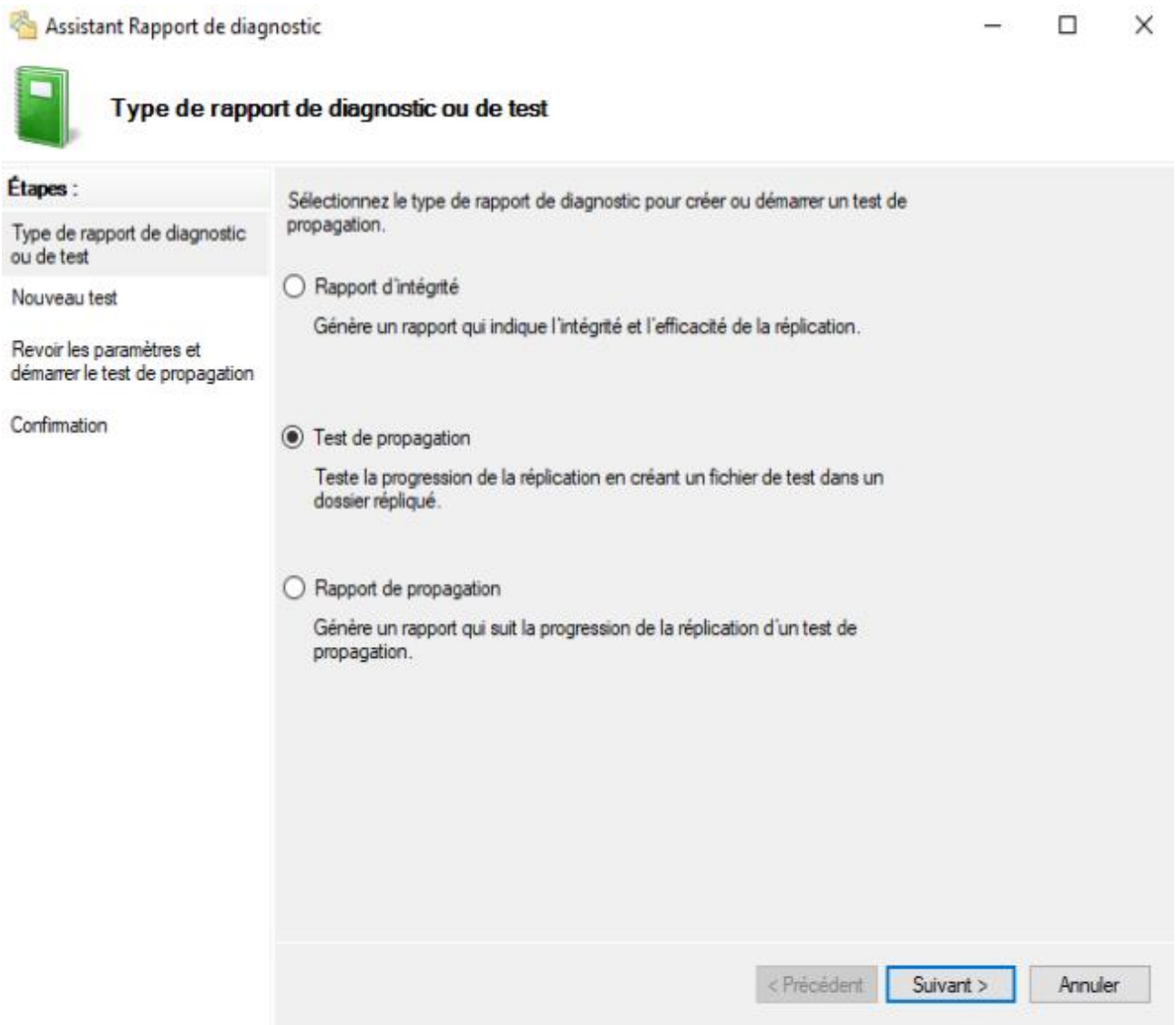
Assistant Rapport de diagnostic
Type de rapport de diagnostic ou de test
Étapes :
Type de rapport de diagnostic ou de test
Nouveau test
Revoir les paramètres et démarrer le test de propagation
Confirmation
Sélectionnez le type de rapport de diagnostic pour créer ou démarrer un test de propagation.
Rapport d'intégrité
Génère un rapport qui indique l'intégrité et l'efficacité de la réplication.
Test de propagation
Teste la progression de la réplication en créant un fichier de test dans un dossier répliqué.
Rapport de propagation
Génère un rapport qui suit la progression de la réplication d'un test de propagation.
< Précédent
Suivant >
Annuler

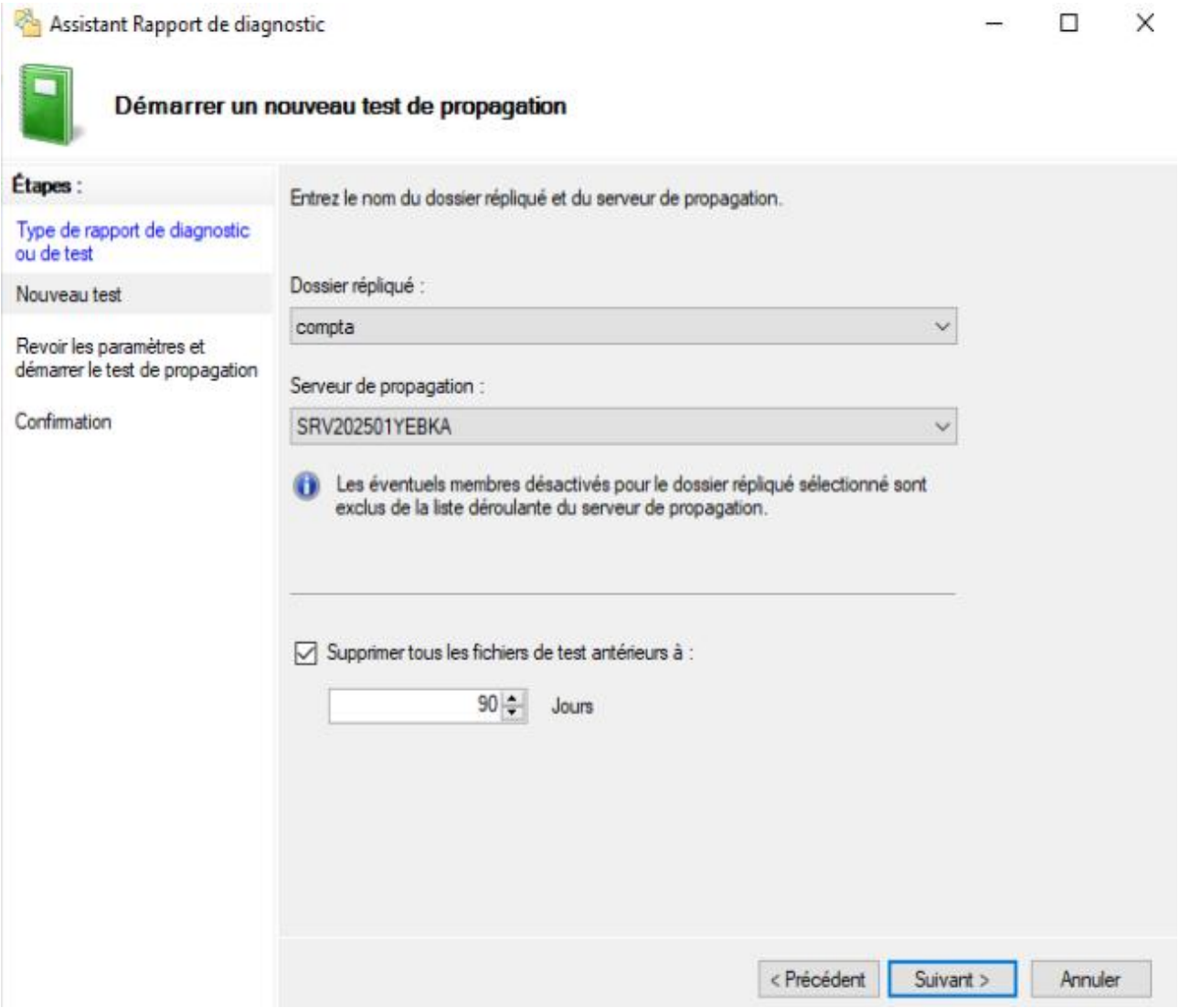
Assistant Rapport de diagnostic
Démarrer un nouveau test de propagation
Étapes :
Type de rapport de diagnostic ou de test
Nouveau test
Revoir les paramètres et démarrer le test de propagation
Confirmation
Entrez le nom du dossier répliqué et du serveur de propagation.
Dossier répliqué :
compta
Serveur de propagation :
SRV202501YEBKA
Les éventuels membres désactivés pour le dossier répliqué sélectionné sont exclus de la liste déroulante du serveur de propagation.
Supprimer tous les fichiers de test antérieurs à :
90
Jours
< Précédent
Suivant >
Annuler

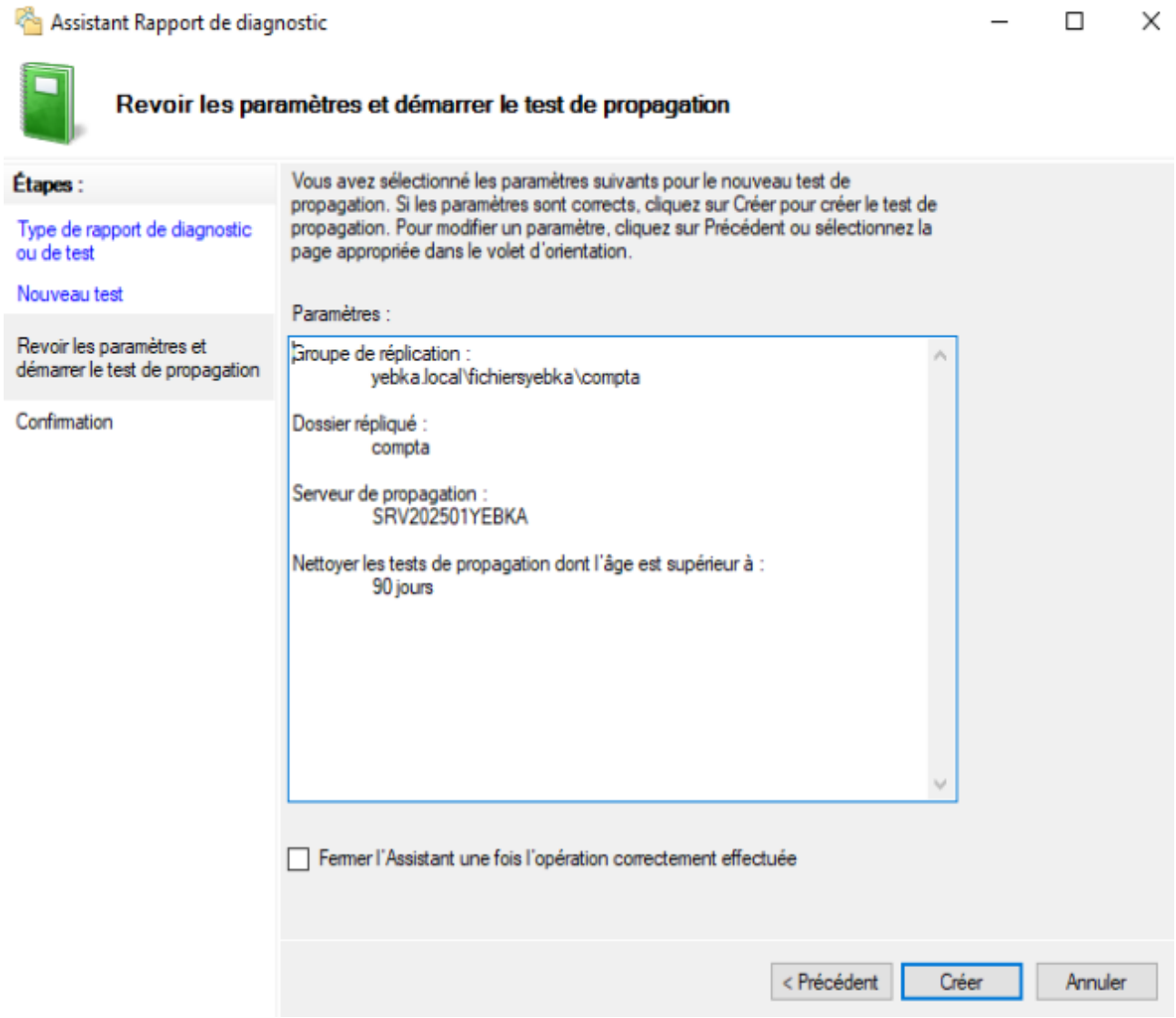
Assistant Rapport de diagnostic
Revoir les paramètres et démarrer le test de propagation
Étapes :
Type de rapport de diagnostic ou de test
Nouveau test
Revoir les paramètres et démarrer le test de propagation
Confirmation
Vous avez sélectionné les paramètres suivants pour le nouveau test de propagation. Si les paramètres sont corrects, cliquez sur Créer pour créer le test de propagation. Pour modifier un paramètre, cliquez sur Précédent ou sélectionnez la page appropriée dans le volet d'orientation.
Paramètres :
Groupe de réplication :
yebka.local\fichiersyebka\compta
Dossier répliqué :
compta
Serveur de propagation :
SRV202501YEBKA
Nettoyer les tests de propagation dont l'âge est supérieur à :
90 jours
Fermer l'Assistant une fois l'opération correctement effectuée
< Précédent
Créer
Annuler

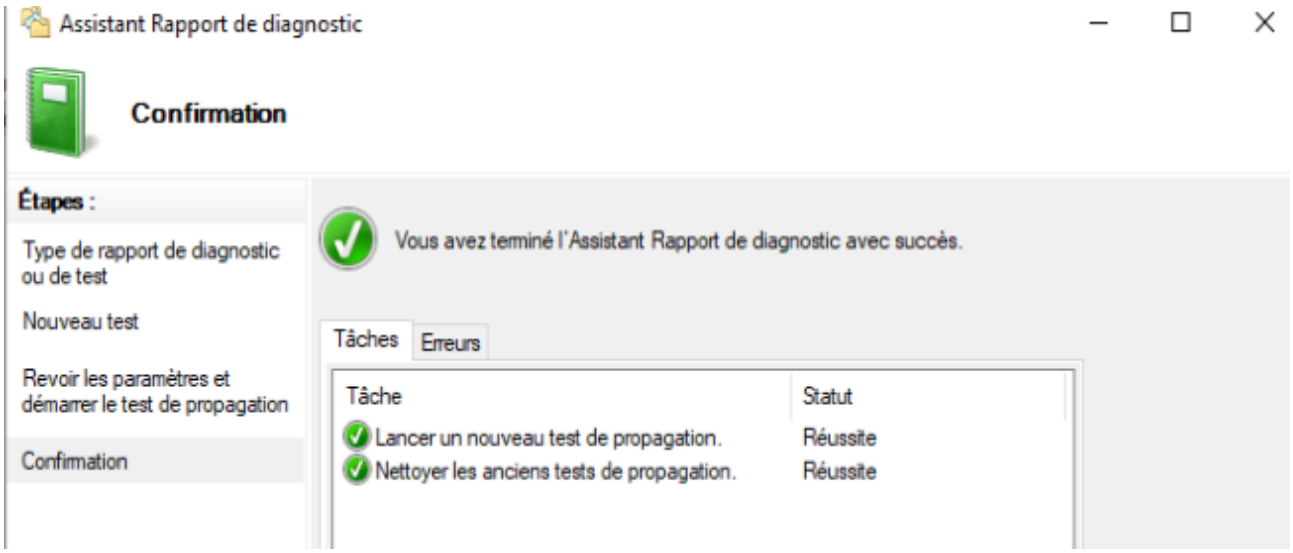
Assistant Rapport de diagnostic
Confirmation
Étapes :
Type de rapport de diagnostic ou de test
Nouveau test
Revoir les paramètres et démarrer le test de propagation
Confirmation
Vous avez terminé l'Assistant Rapport de diagnostic avec succès.
Tâches
Erreurs
Tâche
Statut
Lancer un nouveau test de propagation.
Réussite
Nettoyer les anciens tests de propagation.
Réussite

Sur le pc client 01 dans la session de Rachid Dupont :

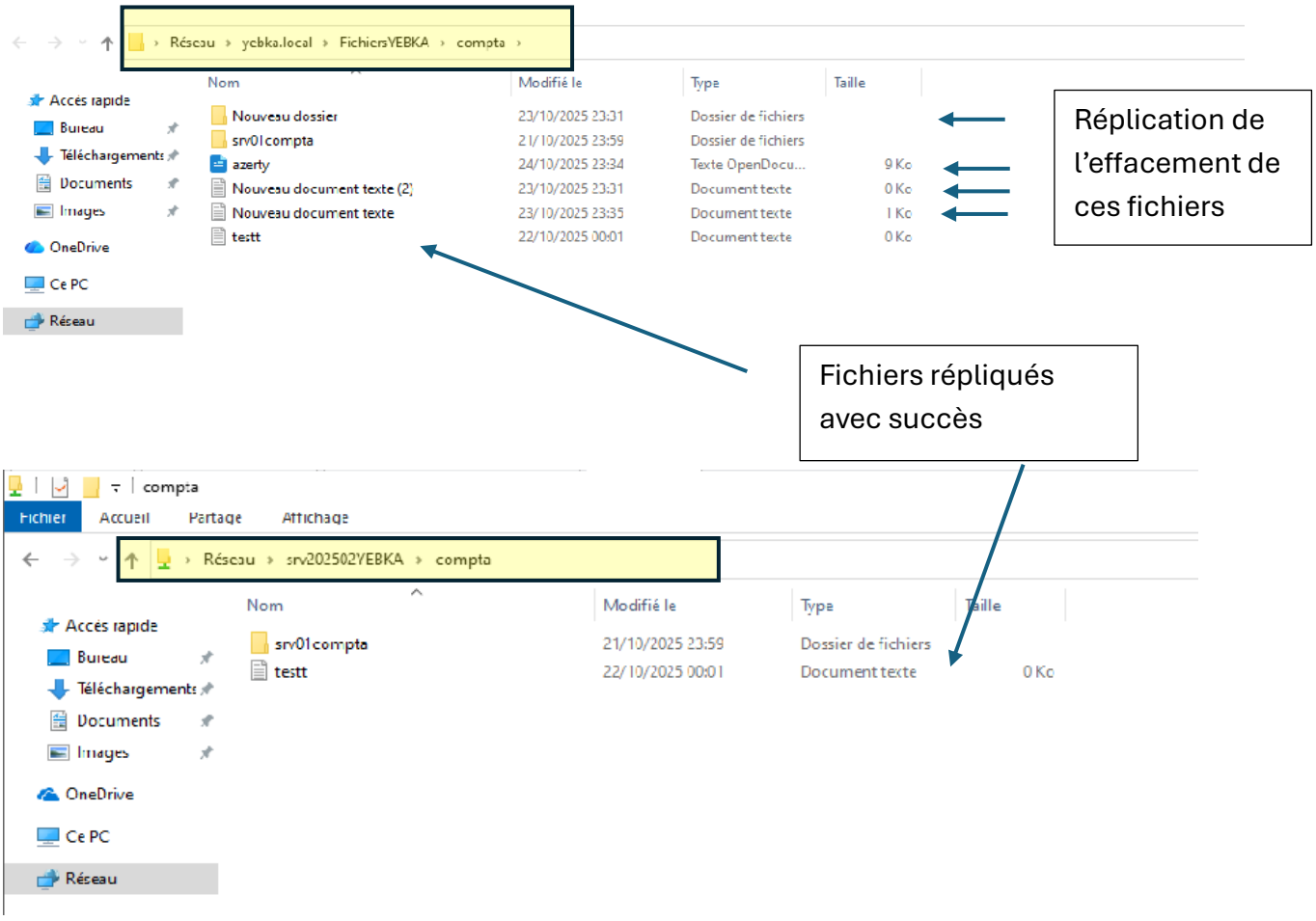

FIN DU TP 23