UNIDAD ACADÉMICA MULTIDISCIPLINARIA MANTE

DISEÑO ELECTRÓNICO BASADO EN SISTEMAS EMBEBIDOS

Actividad:

Usando PlatformIO, configura una ESP32 con las librerías para Thingspeak y DHT sensor (DHT11/DHT22)

Alumnos(as):

- Castro Márquez Cristian
- García Segura América Yanely
- López Camacho Jonathan Valentín
- Navarro García Maribel

Maestro(a):

López Piña Daniel

Ciudad Mante, Tamaulipas Marzo, 2026

Contenido

Crear nuevo proyecto 3
Instalar librerías 3
Encendido de led 4
Configuración de Canal en ThingSpeak 4
Compartir canal con integrantes de equipo 5
Datos recibidos 5

Crear nuevo proyecto

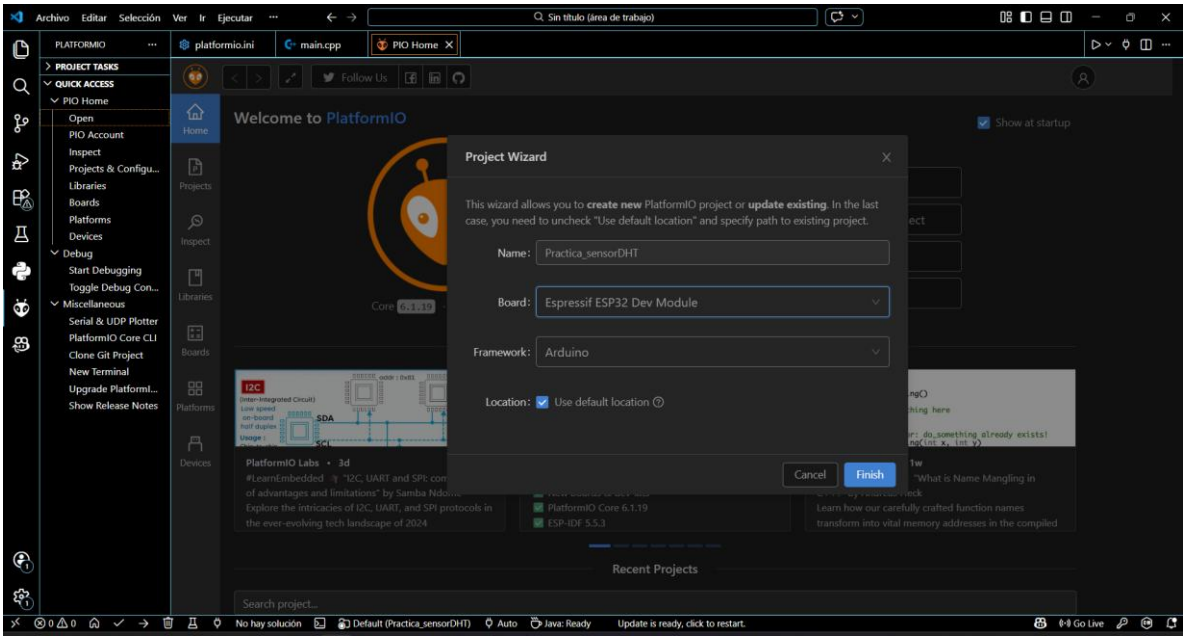

Instalar librerías

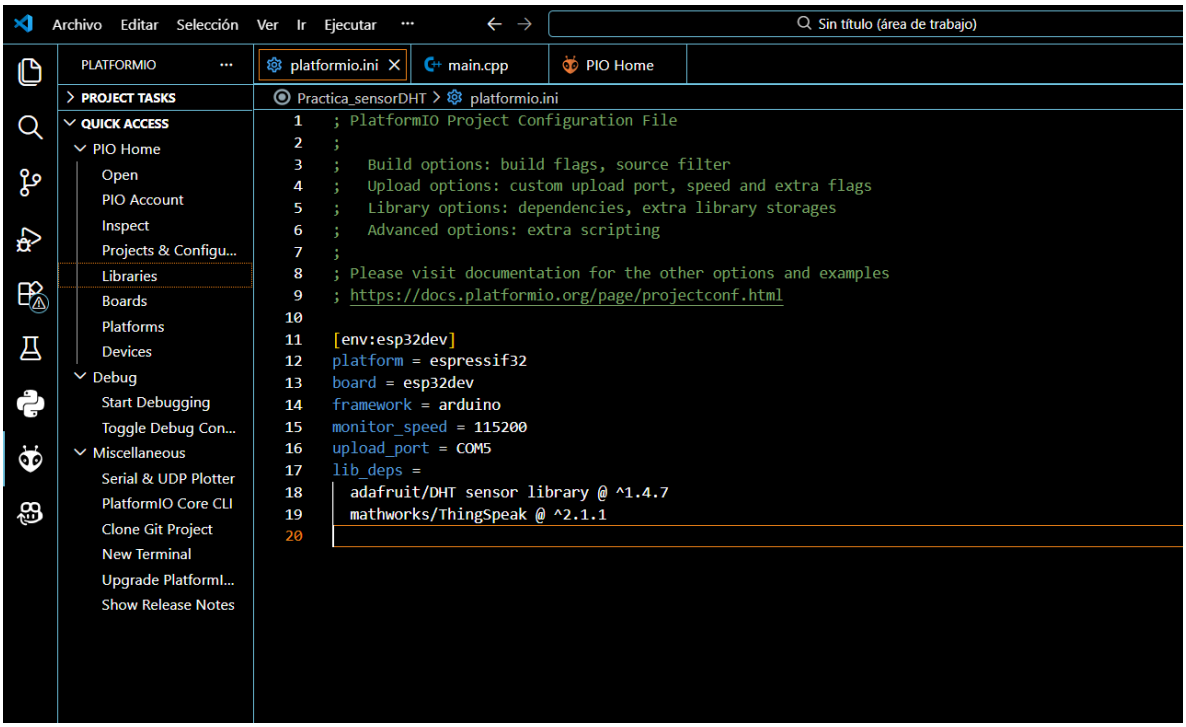

Encendido de led

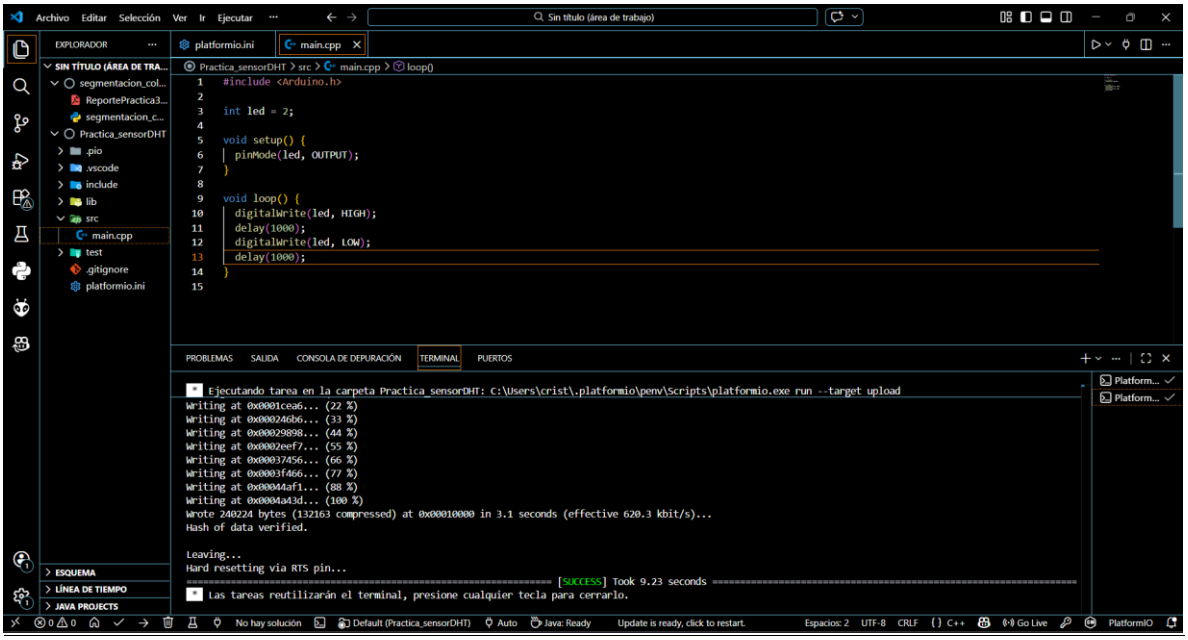

Configuración de Canal en ThingSpeak

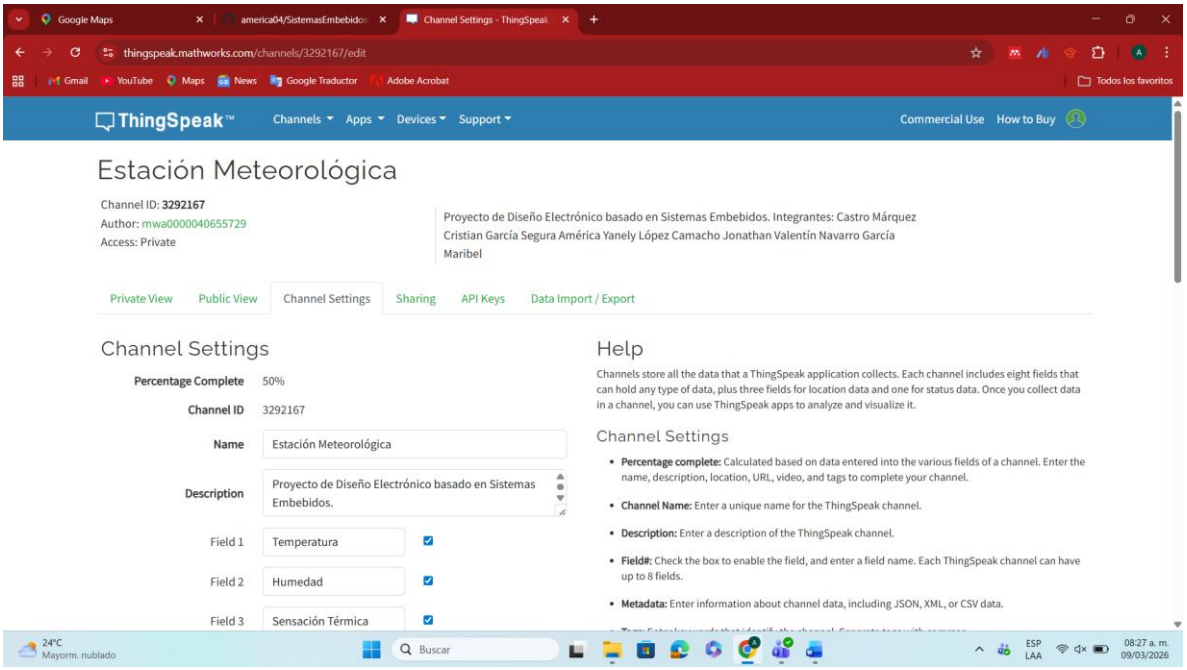

Unidad Académica Multidisciplinaria Mante
Universidad Autónoma de Tamaulipas

Compartir canal con integrantes de equipo

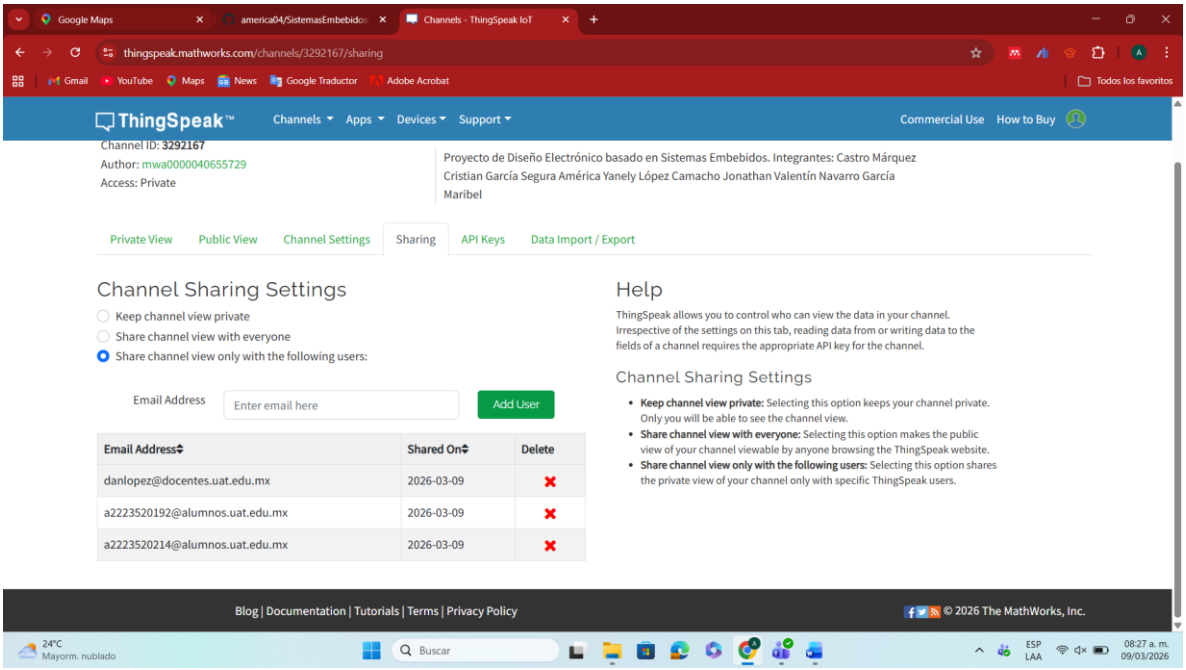
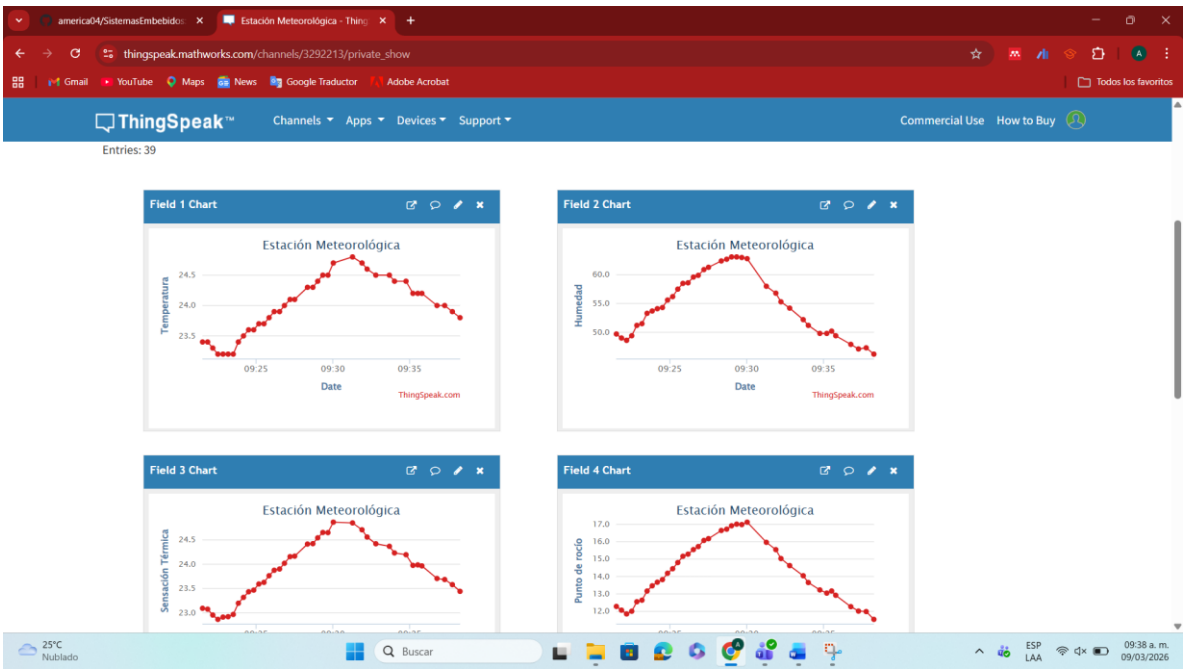
Datos recibidos