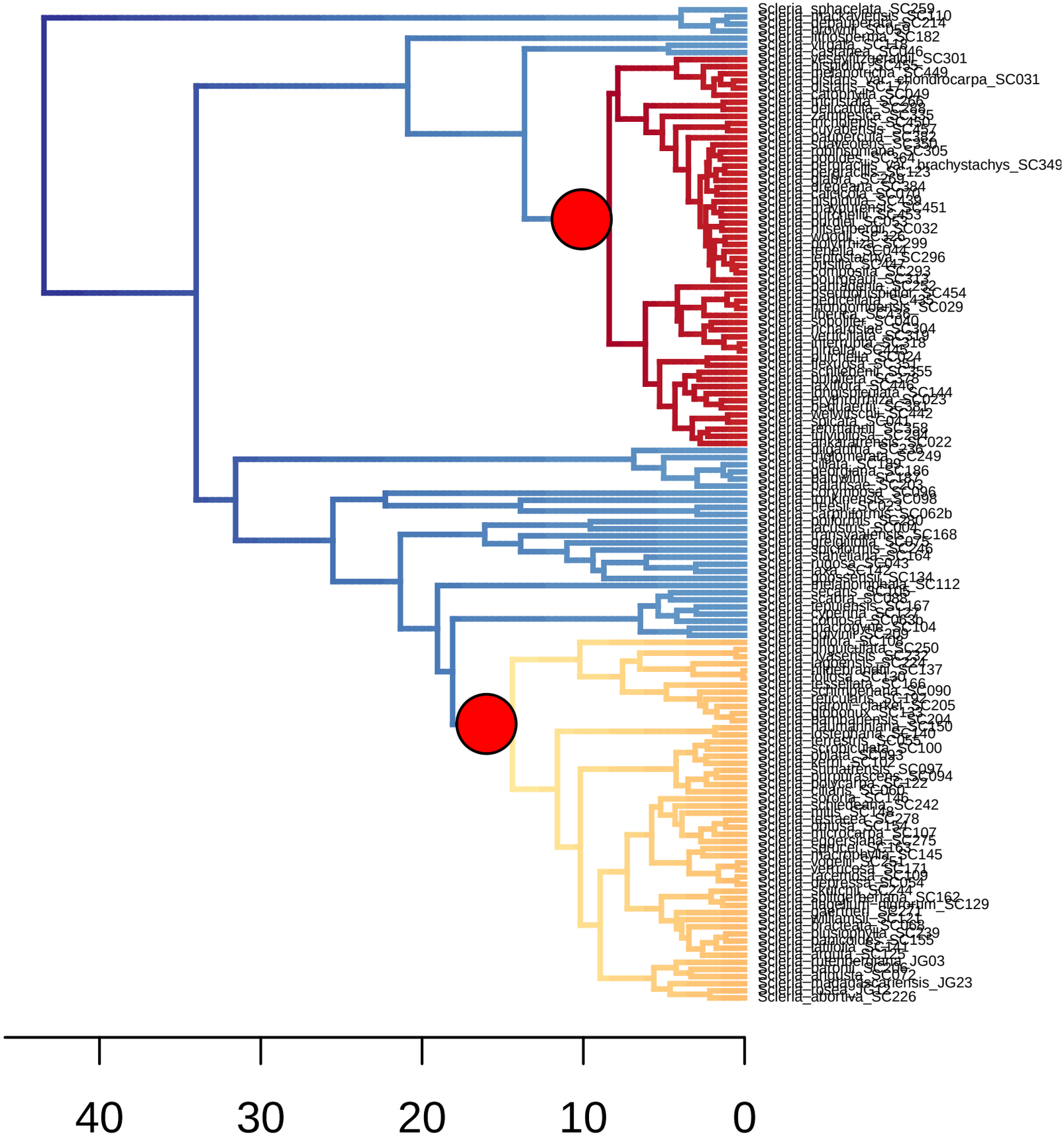
Scleria_sphacelata_SC259
Scleria_darkayensis_SC210
Scleria_depauperata_SC214
Scleria_growii_SC059
Scleria_hirtipes_SC182
Scleria_virgata_SC16
Scleria_cataracta_SC146
Scleria_vesuvii_geraldii_SC301
Scleria_hispidior_SC435
Scleria_melanotricha_SC449
Scleria_distans_var_chondrocarpa_SC031
Scleria_catophylla_SC049
Scleria_hirsuta_SC266
Scleria_delicatula_SC99
Scleria_zambesica_SC325
Scleria_trichelensis_SC450
Scleria_cuyabensis_SC457
Scleria_paupercula_SC382
Scleria_suaveolens_SC356
Scleria_robinsoniana_SC305
Scleria_poiolepis_SC364
Scleria_pergracilis_var_brachystachys_SC349
Scleria_pergracilis_SC123
Scleria_biafra_SC269
Scleria_dregeana_SC384
Scleria_calcicola_SC030
Scleria_nitidula_SC439
Scleria_madagascariensis_SC451
Scleria_burchellii_SC453
Scleria_hildebrandii_SC032
Scleria_hieronymi_SC032
Scleria_woodii_SC326
Scleria_polyrhiza_SC299
Scleria_tenella_SC044
Scleria_erectostachya_SC296
Scleria_distans_SC042
Scleria_composita_SC293
Scleria_bourreauii_SC313
Scleria_pachycarpa_SC232
Scleria_schimperianum_SC454
Scleria_depauperata_SC432
Scleria_humongensis_SC029
Scleria_poeppigii_SC420
Scleria_scrobiculata_SC040
Scleria_richardsiae_SC304
Scleria_verticillata_SC319
Scleria_interrupta_SC318
Scleria_aureliana_SC045
Scleria_aureliana_SC024
Scleria_flexuosa_SC351
Scleria_schlechtii_SC355
Scleria_boivinii_SC378
Scleria_boivinii_SC448
Scleria_bonisperulata_SC144
Scleria_erythrorhiza_SC023
Scleria_bequaertii_SC341
Scleria_welwitschii_SC442
Scleria_spicata_SC041
Scleria_rehmannii_SC358
Scleria_trivolosa_SC344
Scleria_ankaratrensis_SC022
Scleria_dugdeana_SC236
Scleria_triomerata_SC249
Scleria_ciliata_SC189
Scleria_gedrosiana_SC186
Scleria_baldwinii_SC187
Scleria_balansae_SC203
Scleria_corymbosa_SC096
Scleria_tonkinensis_SC098
Scleria_flavescens_SC023
Scleria_carpophorus_SC062b
Scleria_poiformis_SC280
Scleria_lacustris_SC004
Scleria_transvaalensis_SC168
Scleria_delgutiae_SC075
Scleria_spicciformis_SC246
Scleria_stanleiana_SC164
Scleria_nuosa_SC043
Scleria_gaza_SC142
Scleria_goossensii_SC134
Scleria_melanomphala_SC112
Scleria_scaphacelata_SC115
Scleria_scaura_SC088
Scleria_tenuiensis_SC167
Scleria_cyperina_SC127
Scleria_compsa_SC063b
Scleria_macropyxis_SC104
Scleria_pavlovii_SC209
Scleria_bitora_SC108
Scleria_unguiculata_SC250
Scleria_vaseensis_SC227
Scleria_ovatensis_SC224
Scleria_ulmeranii_SC137
Scleria_latosa_SC20
Scleria_cassellata_SC166
Scleria_schimperianum_SC090
Scleria_reticularis_SC192
Scleria_baroni_clarkei_SC205
Scleria_oligoneux_SC122
Scleria_hainanensis_SC204
Scleria_haumaniana_SC150
Scleria_costeriana_SC140
Scleria_terrestris_SC055
Scleria_stropiophiala_SC100
Scleria_oliata_SC093
Scleria_kenii_SC102
Scleria_sumatrensis_SC097
Scleria_pauciascens_SC094
Scleria_polycarpa_SC122
Scleria_ciliaris_SC060
Scleria_sororia_SC146
Scleria_schlechtera_SC242
Scleria_mitis_SC128
Scleria_tristacha_SC278
Scleria_obtusa_SC157
Scleria_microcarpa_SC107
Scleria_scorzoneraefolia_SC275
Scleria_sericea_SC163
Scleria_macrophylla_SC145
Scleria_vogelii_SC51
Scleria_verrucosa_SC171
Scleria_racemosa_SC109
Scleria_depressa_SC054
Scleria_skutchii_SC244
Scleria_sahlgetherana_SC162
Scleria_hagenium_SC129
Scleria_baerii_SC221
Scleria_williamsii_SC116
Scleria_bracteata_SC165
Scleria_chinophylla_SC239
Scleria_dahomeyensis_SC155
Scleria_latifolia_SC141
Scleria_arguta_SC125
Scleria_guerkeriana_JG03
Scleria_baronii_SC206
Scleria_angusta_SC072
Scleria_madagascariensis_JG23
Scleria_josea_JG
Scleria_abortiva_SC226
40
30
20
10
0