IA EXPO 2026 — RÉSERVATION DE STAND

BON DE COMMANDE (Exposant)

Star Event Agency
Entreprise des foires et expositions
Résidence Hassnaouat El Nahar, Bd Millinium
POS3-22, Bloc D, Lot 161, Étage 1 — Hai Khemisti, Oran
RCN° 31/00-587214 A11 •
NIF: 17431018182110
Email: contact@iaexpo2026.com • stareventdz@gmail.com
Tel: +213 771 724 051 (WhatsApp Pro)
Site: www.iaexpo2026.com
Compte Bancaire 038 03101 3269619001 39
Banque El Salam Agence oran 05, coopérative adnane Mustapha zhun ,usto ,BIR el djir oran

BON DE COMMANDE

Entreprise / Organisation:

Activité:

Adresse:

Pays:

Ville:

Téléphone:

Email:

Personne à contacter:

Type de stand	Tarif	Notes
Stand standard	14 500 DZD / m²	Surfaces standard : 9 / 12 / 16 / 24 / 36
Stand sur mesure (50–800 m²)	12 500 DZD / m²	Surface au choix de l'exposant

Type appliqué : ☐ Standard ☐ Angle ☐ Îlot

Surface choisie (m²): _____

Tarif appliqué (DZD/m²): _____

Total stand HT: _____

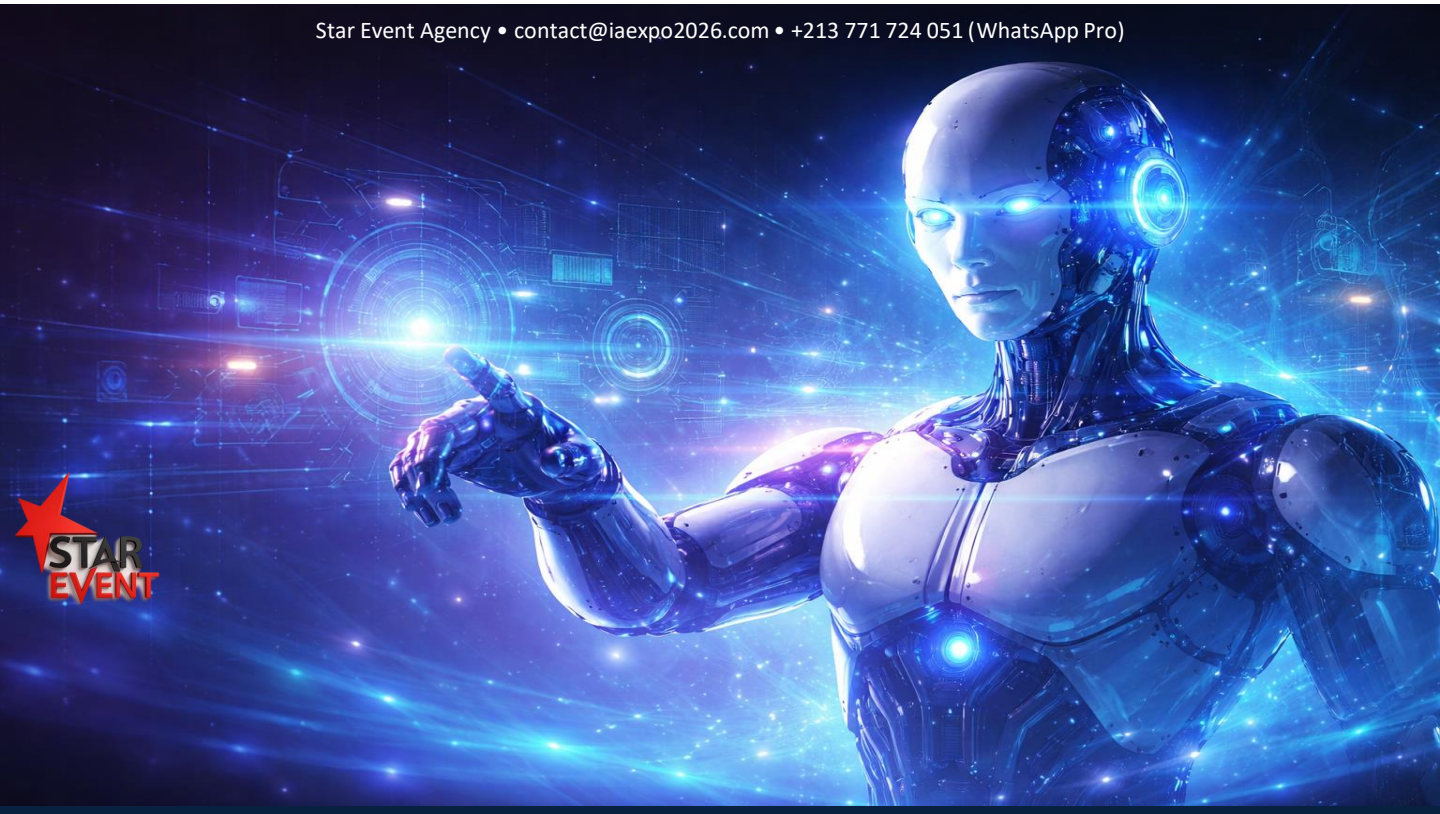

BON DE COMMANDE

Options & services supplémentaires (à cocher)

- ☐ Salon VIP — 45 000 DZD
- ☐ Back office — 55 000 DZD
- ☐ Poster LED — 100 000 DZD
- ☐ Mur LED 2 m² — 350 000 DZD
- ☐ Mur LED 6 m² — 750 000 DZD
- ☐ Personnel d'accueil (par jour / personne) — 5 500 DZD

Personnel d'accueil : ____ personnes × ____ jours × 5 500 = _____ DZD (HT)

Tarifs & surfaces de stand

Totaux

Total options HT: _____
TVA (19%): _____
Total HT: _____
Total TTC: _____

Recap Totaux (Type de stand + Option)

Total Gle HT: _____
TVA (19%): _____
Total Gle HT: _____
Total Gle TTC: _____

"Les montants sont exprimés en DZD. Conversion EUR/USD indicative selon le taux officiel bancaire du jour de paiement.")

Modalités de règlement

- Paiement du bon de commande : 70% (3 mois avant) + 30% (1 mois avant).

Signatures

Exposant

Date: _____

Cachet / Signature: _____

Organisateur

Date: _____

Cachet / Signature: _____