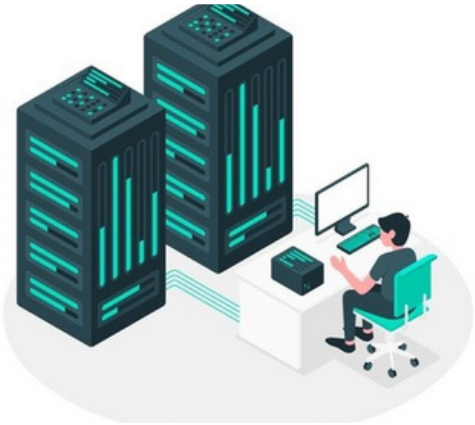

AMINE RAHMANI

STAGE INFORMATIQUE

05/01/2026 AU13/02/2026

6semaines, non rémunéré.

Permis B et véhiculé
Permis A et véhiculé

COORDONNÉES

+33 (0)7 XX XX XX XX

amineXXX@icloud.com

À PROPOS

Étudiant en BTS Services Informatiques aux Organisations (SISR), je suis à la recherche d'un stage non rémunéré de 6 semaines dans l'univers des systèmes et réseaux informatiques pour ma deuxième année de BTS 2025/2026.

LANGUES

ANGLAIS

ESPAGNOL

CENTRES D'INTÉRÊT

EXPÉRIENCES PROFESSIONNELLES

05/2025 - 07/2025 *Hôpital Avicenne*

Technicien systèmes et réseaux *stage*

- Configuration et exploitation commutateurs + Switch FFTO
- Configuration Virtualisation ESXi
- Build VM Windows + Linux
- Veam Backup

06/2024 - 09/2024 *Mairie de BONDY*

Technicien de support informatique *stage*

- Gestion des tickets demandes et incidents
- Outil de ticketing GLPI
- Supervision des machines virtuelles sur VMware
- Mise à jour et configuration des postes de travail

FORMATIONS

Baccalauréat Spé Mathématiques / SES
Lycée Jean Renoir • 2022/2023

BTS SIO OPTION SISR
Lycée Louis Armand • 2024/2026

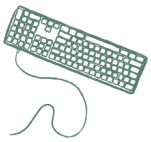

COMPÉTENCES

Virtualisation
ESXI/Proxmox

Administration Windows Server
DC, Active Directory

Gestion des droits d'accès et des permissions
GPO, NTFS, Partage

Configuration des équipements
Switchs, Routeurs, Pare-feu, LAN/WAN, Cisco, TCP/IP, STP, Routage,

Ticketing GLPI

Installation/ configuration Windows