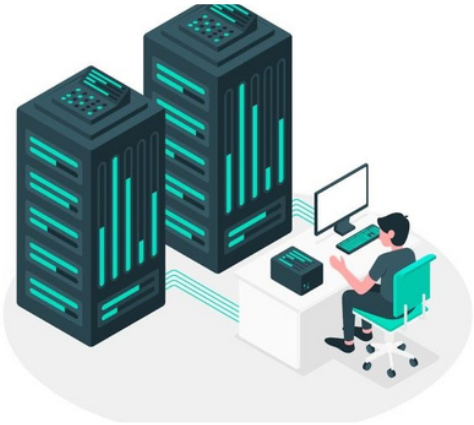

AMINE RAHMANI

STAGE INFORMATIQUE

Permis B et véhiculé
Permis A et véhiculé

COORDONNÉES

+33 (0)7 68 07 38 93

aminerahm@icloud.com

À PROPOS

Étudiant en BTS SIO option SISR, je souhaite poursuivre mon parcours en licence professionnelle Administration Systèmes et Réseaux afin de développer mes compétences dans la gestion, la sécurisation et l'exploitation des infrastructures informatiques.

LANGUES

ANGLAIS

ESPAGNOL

CENTRES D'INTÉRÊT

EXPÉRIENCES PROFESSIONNELLES

Technicien systèmes et réseaux *stage* *Hôpital Avicenne*

05/2025 - 07/2025, 6 semaines

- Configuration et exploitation commutateurs + Switch FFTO
- Configuration Virtualisation ESXi
- Build VM Windows + Linux
- Sauvegarde avec Veeam Backup
- Ticketing GLPI

Technicien systèmes et réseaux *stage* *Big Data Consulting*

01/2026 - 02/2026, 6 semaines

- Configuration et dépannage switch réseau
- Administration et maintenance serveur HPE
- Automatisation de processus avec N8N
- Supervision des machines virtuelles sur HyperViseur Proxmox + utilisation Docker
- Mise en place d'un bot IA local avec OpenClaw
- Mise à jour et configuration des postes de travail

FORMATIONS

Baccalauréat général spé Maths / SES
Lycée Jean Renoir, 2022/2023

BTS Services Informatiques aux Organisations, option SISR
Lycée Louis Armand, 2024/2026

COMPÉTENCES

Virtualisation et Conteneurisation
ESXi / Proxmox, Docker

Administration Windows Server
DC, Active Directory AD-CS, DHCP, DNS

Sécurité, gestion des droits d'accès et des sauvegardes
GPO, NTFS, Partage, Par feu Stormshield, Veeam Backup

Configuration et maintenance des équipements
Switchs, Routeurs, Serveur, Pare-feu, LAN/WAN, Cisco, TCP/IP, STP, Routage,

Support aux utilisateurs
Ticketing GLPI

Administration Linux
Ubuntu, Debian