Megica Defense

게임 구상

닌자대전 : 디펜스 RPG는 닌자들이 술법을 사용하여 몰려오는 몬스터를 물리치고 스테이지를 클리어 하는 게임이다.
닌자대전 : 디펜스 RPG라는 게임을 참고하여 마법사 컨셉의 게임으로 개발을 구상하여 개발

게임 소개

마법사의 스킬트리를 찍고 스킬을 장착하여 전투에 진입합니다.
전투에서 승리를 하여 스테이지를 클리어하고 다음 스테이지를 공략합니다.

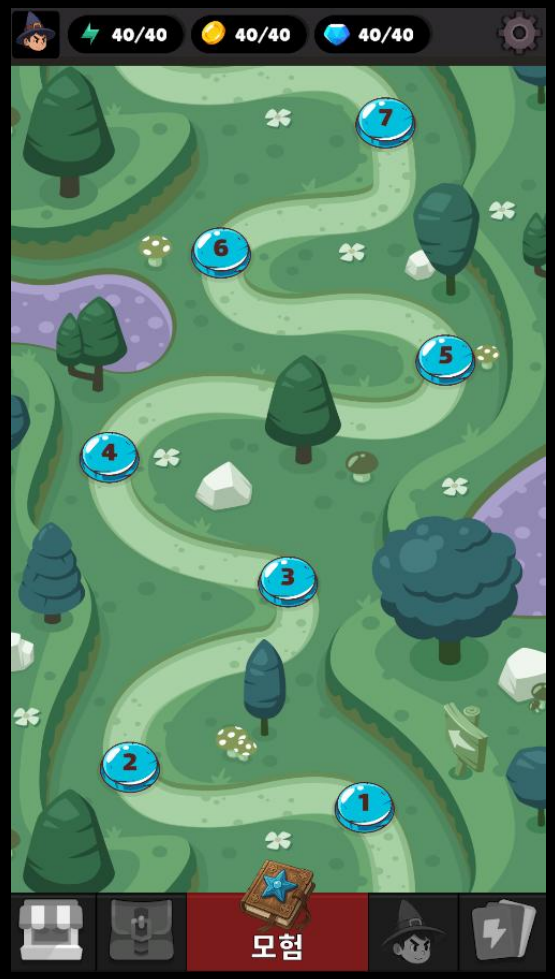

게임 소개 - 전투 (기본 공격)

몬스터의 거리가 가까워 지면 기본적으로 원거리 공격을 합니다.

게임 소개 - 전투 (스킬 공격)

스킬을 선택하고 영역을 지정하면 마나를 소비하여 스킬 공격을 할 수 있습니다.

게임 소개 - 보상

스테이지를 클리어 하면 보상을 얻고 다음 스테이지를 플레이 할 수 있습니다.

그냥 스킬 막 써서 클리어 하면 되는거 아님?

상태이상 시스템

매지카 디펜스에는 3가지 상태이상 효과가 존재 (화상, 스턴, 독)

스턴이 무조건 좋은거 아님?

속성 시스템

매지카 디펜스에는 4가지 속성이 존재 (불, 물, 번개 독)
이 속성으로 인해 속성 내성과 속성 피해가 존재

속성 피해

속성 내성

속성 강타 시스템

화상이나 독 같은 상태이상에 걸렸을때 같은 속성의 공격을 할 경우 속성 강타 데미지가 들어갑니다.

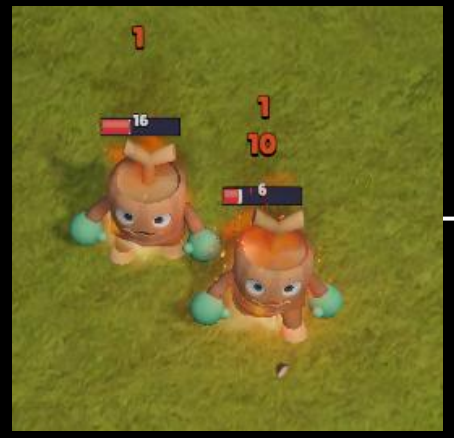

속성 강타 데미지

속성 강타 데미지

아군

스테이지에 진입하기 전에 아군 유닛을 배치하고 전투에 진입 할 수 있습니다.
아군 유닛은 기본 원거리 공격으로 전투에 도움을 줍니다.
아군들도 속성이 있어 속성 강타효과와 연계 할 수 있습니다.

돈을 어떻게 버나요?

캐릭터 가챠

메인 유닛과 아군 유닛을 가챠로 판매

캐릭터 가챠 - 1안 (서포터만 판매)

스킬을 사용하는 메인 유닛을 뽑게 된다면 뽑은 메인 유닛 별로 스킬이 달라야 좋을 것 같은데
현재 스킬 트리를 찍는 시스템 상으로는 별로 좋지 않음

캐릭터 가챠 - 2안 (메인, 서포터 판매)

메인 캐릭터를 속성 별로 만들어 캐릭터가 속성에 맞는 스킬 트리를 가지도록 구현
메인 캐릭터와 서포터 캐릭터를 같이 뽑게 하여 메인 캐릭터를 뽑았을때 좋은 캐릭터를 뽑았다는 기분을 줌
같은 캐릭터를 뽑을 경우 영혼석을 얻어 캐릭터의 별 등급을 올릴 수 있습니다.

캐릭터 얼굴이 못생겨서 좀 개선이 필요

운영

PLAY NANOO

최근 많은 모바일 게임들이 이와 같은 백엔드 서비스를 이용하고 있으며
이런 SDK에서 지원하는 채팅, 우편함 등의 기능을 이용하여 게임에서 지원해주고 있습니다.

데이터 테이블

데이터 테이블과 프리팹들을 번들로 업데이트 하여 APK를 업데이트를 하지 않고 게임 업데이트를 진행 할 수 있습니다.

skillNo	devName	skillType	manaCost	coolTime	spriteName	skillName	skillExplain
1001	파이어볼	Passive	0	0	skill_icon_1001	skill_name_1001	skill_explain_1001
1101	익스플로전	Active	1	5	skill_icon_1101	skill_name_1101	skill_explain_1101
1102	불_속성_스킬_2	Active	1	5	skill_icon_1102	skill_name_1102	skill_explain_1102
1103	불_속성_스킬_3	Active	1	5	skill_icon_1103	skill_name_1103	skill_explain_1103
1201	물_속성_스킬_1	Active	1	5	skill_icon_1201	skill_name_1201	skill_explain_1201
1202	물_속성_스킬_2	Active	1	5	skill_icon_1202	skill_name_1202	skill_explain_1202
1203	물_속성_스킬_3	Active	1	5	skill_icon_1203	skill_name_1203	skill_explain_1203
1301	번개_속성_스킬_1	Active	1	5	skill_icon_1301	skill_name_1301	skill_explain_1301
1302	번개_속성_스킬_2	Active	1	5	skill_icon_1302	skill_name_1302	skill_explain_1302
1303	번개_속성_스킬_3	Active	1	5	skill_icon_1303	skill_name_1303	skill_explain_1303
1401	독_속성_스킬_1	Active	1	5	skill_icon_1401	skill_name_1401	skill_explain_1401
1402	독_속성_스킬_2	Active	1	5	skill_icon_1402	skill_name_1402	skill_explain_1402
1403	독_속성_스킬_3	Active	1	5	skill_icon_1403	skill_name_1403	skill_explain_1403
2101	스피어 트랩	Active	1	5	skill_icon_2101	skill_name_2101	skill_explain_2101
2102	대검	Active	1	5	skill_icon_2102	skill_name_2102	skill_explain_2102
2103	검의심판	Active	1	5	skill_icon_2103	skill_name_2103	skill_explain_2103
2104	아이스 에이지	Active	1	5	skill_icon_2104	skill_name_2104	skill_explain_2104

추가 콘텐츠

신규 캐릭터 출시 및 새로운 챕터 오픈

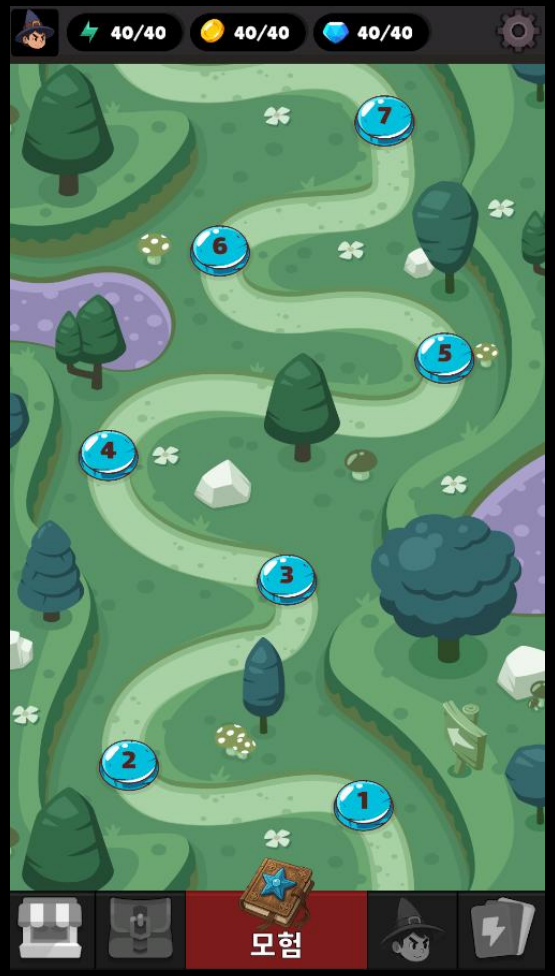

보스 모드

어려운 난이도의 보스를 공략하는 모드로
유저들과 클리어 타임 기록으로 랭킹전을 진행합니다.

THANK YOU