Процесс обработки инцидентов

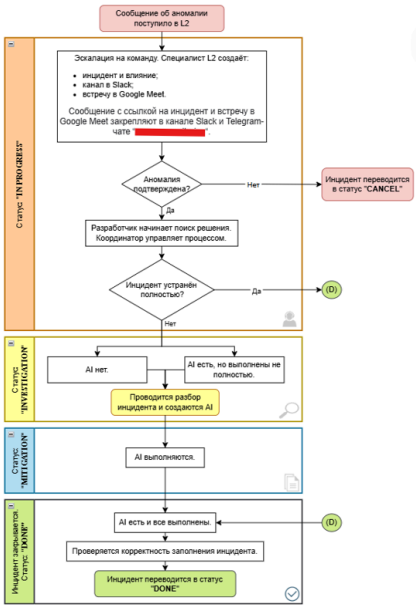

Глоссарий

- **Action item (AI)** — действия по смягчению последствий инцидентов / предотвращению инцидентов, фиксируются на доске команды разработки. AI в рамках инцидента берут в работу в приоритетном порядке;
- **влияние** — подзадачи типа "Sub-task" в Jira, описывающие как, и на какой срок авария повлияла на сервисы отдельных команд;
- **инциденты** — задачи типа “Incident” в Jira, создаваемые при возникновении критических ошибок, приводящих к сбоям в работе ключевых функций сервисов;
- **координатор** — сотрудник, отвечающий за координацию действий по решению инцидента: по умолчанию сотрудник L2 и ответственный за сервис, на стороне которого произошёл инцидент.

Общая информация

Инструкция предназначена для всех сотрудников отдела разработки. Описывает процессы работы с инцидентами.

Инциденты — любая аномалия в работе продукта компании. Информация о таких аномалиях фиксируется в проекте “board”; тип задачи — “Incident“. Инциденты в Jira всегда отражают актуальную стадию решения ошибки.

Цели управления инцидентами:

- регистрировать и решать инциденты;
- сокращать время простоя сервисов;
- уменьшать влияние инцидентов на внутренних и внешних пользователей;
- не допускать повторения инцидентов.

> Инцидент имеет наивысший приоритет, **все** ресурсы должны быть направлены на его устранение.

Влияние — это зафиксированное воздействие аномалии на смежные сервисы, выражающееся, например, в их недоступности, ухудшении производительности или нарушении функциональности. Для документирования влияния L2 создаёт подзадачу в Jira с типом **“Sub-task”**, прикреплённая к основному инциденту.

Цель этой подзадачи:

- отразить факт влияния на конкретный сервис;
- зафиксировать точное время начала и окончания воздействия;
- обеспечить прозрачность для команд, чьи сервисы пострадали;
- использовать данные для анализа SLA и последующей отчётности.

Action item (AI) — не только задачи в Jira, но и идеи/действия.

Цель AI:

- устранить инцидент и его последствия;
- предотвратить повторение аварии;
- улучшить мониторинг и наблюдаемость.

AI, связанные с инцидентом, необходимо брать в работу в приоритетном порядке.

Флоу инцидент-менеджмента

	Этап	Действие	Ответственный
1	Выявление инцидента	При возникновении аномалии необходимо оповестить сотрудников L2 одним из способов: • в канале #chat в Slack с помощью тега @l2; • в Telegram-чате “NDA” с помощью тега /l2@Bot Тег @l2 можно использовать для: • создания инцидента; • уточнения информации по существующему инциденту; • получения помощи от L2. Тег активен **круглосуточно**. Если аномалия была устранена до создания инцидента и оповещения L2, то создаётся инцидент постфактум.	Любой сотрудник
2	Эскалация на команду (статус инцидента: **IN PROGRESS**)	Создаются: • инцидент и влияние (подзадача «влияния» создаётся всегда при наличии инцидента) в проекте “RC board”; • канал в Slack. В него добавляют ответственных сотрудников, представителей бизнеса, L3; • встреча в Google Meet Сообщение с ссылкой на инцидент и встречу в Google Meet закрепляют в созданном канале, а также отправляют в Telegram-чат “NDA“. Пример сообщения [nda]	L2
3	Устранение инцидента (статус инцидента: **IN PROGRESS**)	Решением инцидента занимается ответственная команда разработки. Заполнением инцидента занимается сотрудник (или его команда), указанный в поле «Исполнитель» инцидента. Для подключения дополнительных сотрудников/команд необходимо обращаться к сотруднику L2	Координатор
4	Валидация информации и закрытие инцидента (статус инцидента: **INVESTIGATION**)	После устранения аномалии сотрудник ответственной команды проверяет в заполненном инциденте поля: • «Команда.» — указана ответственная команда разработки. Если мнения расходятся, в чате или на встрече определяется зона ответственности; • “incident impact” — влияние инцидента; • “Root cause” — причина возникновения; • “Incident resolution” — решение инцидента; • «Категоризация инцидента», а также: • назначает исполнителя — сотрудника, который сможет ответить по любым вопросам, связанным с инцидентом; • оставляет комментарий к инциденту, подтверждающий, что данные корректны Если, после устранения аномалии остаются вопросы и требуются AI — собирается разбор инцидента. Цель разбора — выработать AI для решения и неповторения аномалии.	Команда, на стороне которой, произошёл инцидент

5	Подготовка к разбору инцидента (опционально) (статус инцидента: **INVESTIGATION**)	Любой сотрудник может сообщить о необходимости разбора инцидента. Разбор создаёт и проводит Problem Manager Команды, приглашённые на разбор, **обязаны заранее изучить всю информацию** по инциденту. На встрече **не выделяется время**, чтобы вводить участников в контекст, обсуждаются **только** варианты решения проблемы.	Все участники встречи
6	Работа над AI (статус инцидента: **MITIGATION**)	Во время разбора инцидента формируется список AI, направленных на: • устранение текущей проблемы; • устранение последствий; • проработку постоянного решения; • улучшение наблюдаемости и мониторинга. На основе этих AI команды разработки создают задачи в своих проектах в Jira. Далее под AI в тексте понимаются именно эти задачи. Команды разработки отвечают за: • наполнение задач актуальной и полезной информацией; • указание исполнителя и сроков выполнения; • своевременное выполнение задач. После разбора инцидента формируются AI, в которых фиксируются сроки исполнения и ответственные сотрудники, данные заносятся в карточку инцидента. Пока все AI не выполнены, инцидент остаётся в статусе **MITIGATION** Команды разработки берут AI в работу в приоритетном порядке.	Команды, участвующие в устранении инцидента
7	Закрытие инцидента (статус инцидента: **DONE**)	После выполнения всех AI и устранения аномалии Problem Manager'у необходимо: • получить подтверждение от исполнителя, что принятые меры исключают повторное возникновение инцидента; • закрыть инцидент (перевести задачу в статус “DONE”)	Команды, участвующие в устранении инцидента