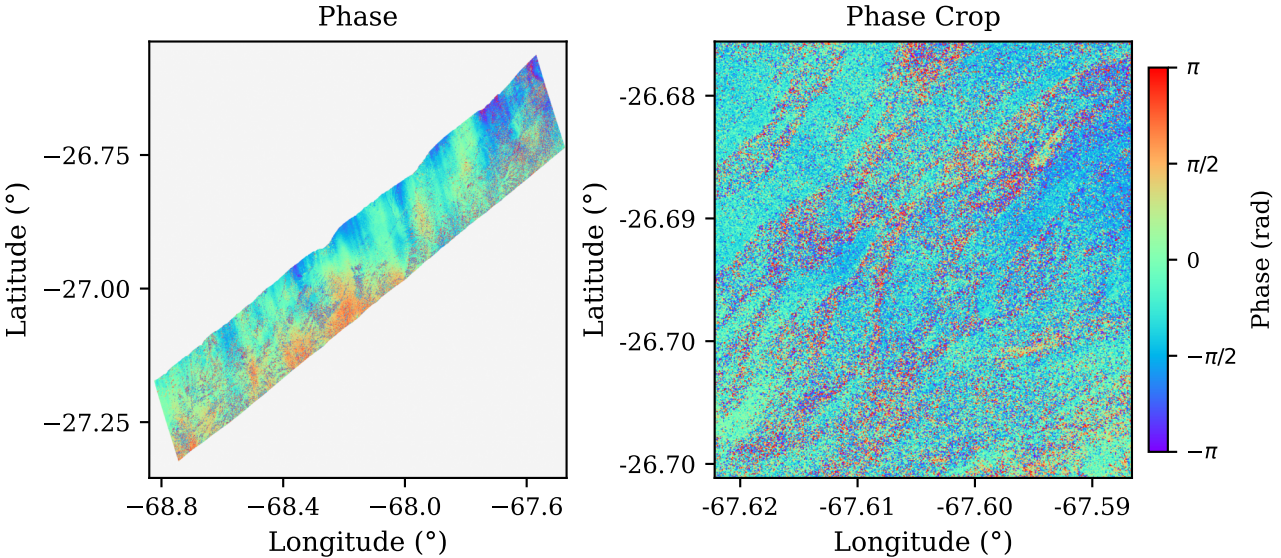
Phase
Latitude (°)
−26.75
−27.00
−27.25
−68.8
−68.4
−68.0
−67.6
Longitude (°)
Phase Crop
Latitude (°)
-26.68
-26.69
-26.70
-26.70
-67.62
-67.61
-67.60
-67.59
Longitude (°)
π
π/2
0
−π/2
−π
Phase (rad)