# FLASH KILLER

## SOLUCIONES PROFESIONALES EN CONTROL DE INSECTOS

**Protección, Higiene y Seguridad para tu Negocio y Hogar**

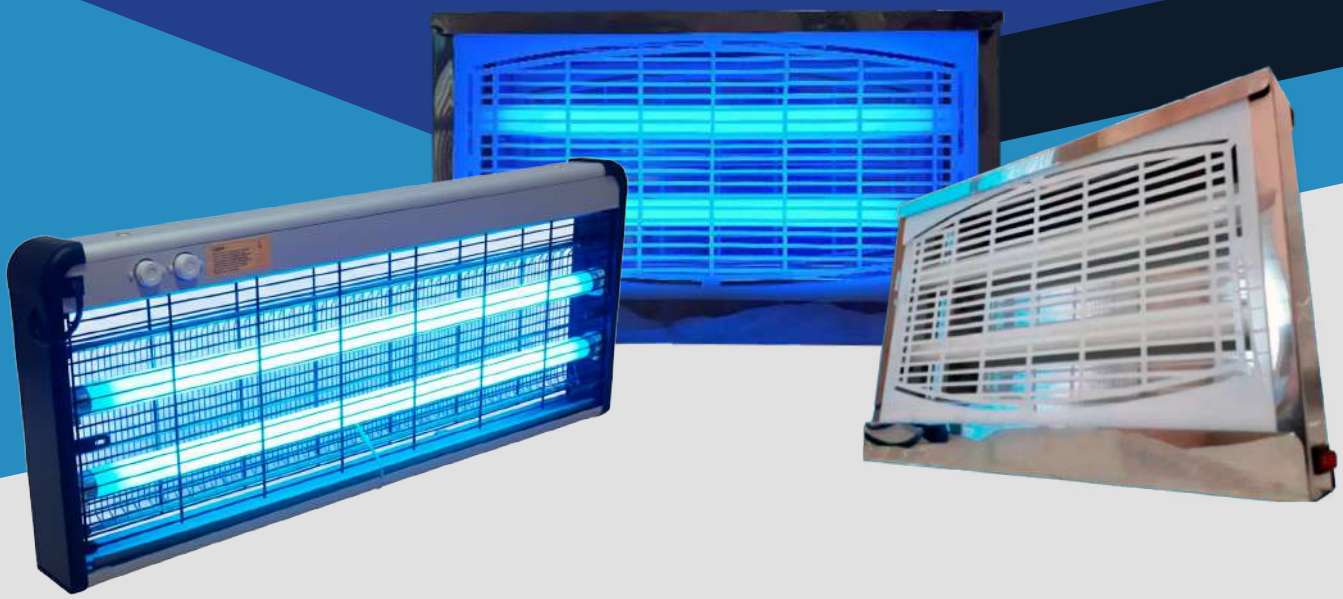

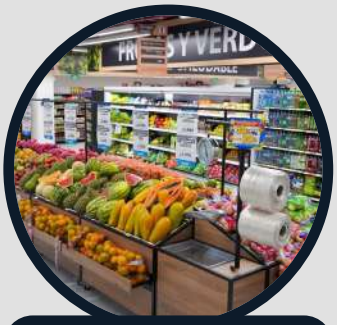

Supermercados

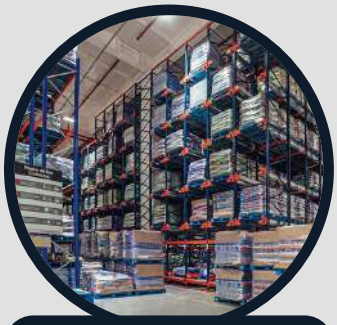

Almacenes

Restaurantes

Hogares

**Ventas al por mayor y menor**

**Entrega e instalación**

# ÍNDICE


1. CAPTURADORES
(pag. 3 - 5)

2. INSECTOCUTORES
(pag. 6)

3. FLUORESCENTES
(pag. 7)

4. BALASTROS ELECTRÓNICOS
(pag. 8)

5. LÁMINAS ADHESIVAS
(pag. 9)


FLASH KILLER

# CAPTURADORES

Conoce el Capturador de Moscas Flash Killer.

## SILENCIOSO, HIGIÉNICO, EFICIENTE Y FÁCIL DE USAR.

Nuestro capturador Flash Killer será tu mejor aliado para procesos de desinsectación. Esta trampa de luz para insectos es ideal para lugares con estrictos controles sanitarios como zonas de manipulación de alimentos y otros.

# USO GENERAL

## Capturadores De 20 Watts

| | |
|---|---|
| **Fluorescentes:** | UV-A. 02 unidades de 20 watts, 60cm. |
| **Cobertura de acción:** | 120 mts$^2$ |
| **Balastro:** | 01 balastro electrónico de 2 x 20 watts |
| **Medidas:** | 62 x 30 x 7.5 cm |
| **Voltaje:** | 220 voltios/50 hz. |
| **Estructura:** | Acero inoxidable C-304 certificada |

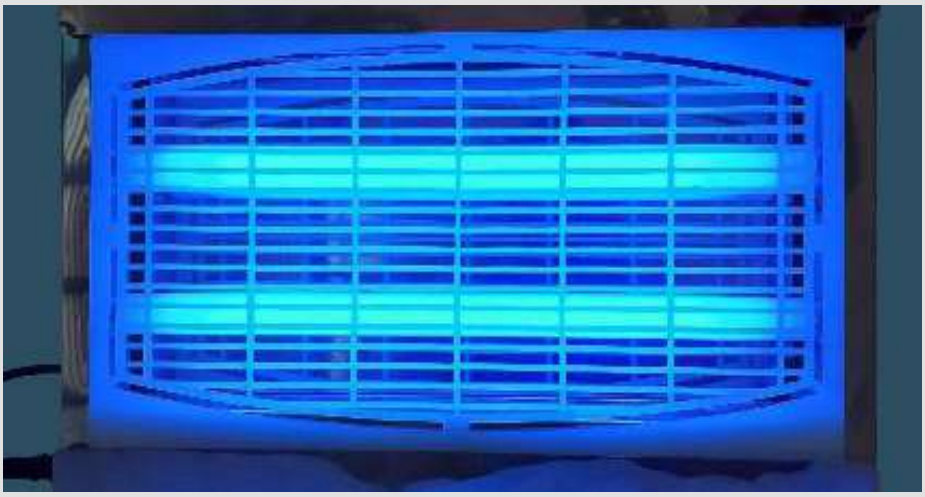

## Capturadores De 15 Watts

| | |
|---|---|
| **Fluorescentes:** | UV-A. 02 unidades de 15 watts, 45cm. |
| **Cobertura de acción:** | 80 mts$^2$ |
| **Balastro:** | 01 balastro electrónico de 2 x 15 watts |
| **Medidas:** | 47 x 30 x 7 cm |
| **Voltaje:** | 220 voltios/50 hz. |
| **Estructura:** | Acero inoxidable C-304 certificada |

# DECORATIVOS

## Capturador Tipo Trapecio

| | |
|---|---|
| **Fluorescentes:** | UV-A. |
| **Cobertura de acción:** | 80 mts$^2$ |
| **Balastro:** | 01 balastro electrónico de 2 x 10 watts |
| **Medidas:** | 49 x 49 x 19cm |
| **Voltaje:** | 220 voltios/50 hz. |
| **Estructura:** | Acero inoxidable C-304 certificada |

## Capturadores Personalizados

Mantén tu casa y tu negócio limpios y con estilo con los capturadores Flash Killer personalizados.

# INSECTOCUTORES

Ideal para lugares con estrictos controles sanitarios. Cuenta con bandejas que retienen a los insectos muertos para una mayor higiene.

El diseño de estos insectocutores industriales es ligero, resistente y de largo alcance (80 m² sin obstaculos). Se puede fijar a la pared o instalar como un colgante a una altura recomendada entre 1.8 y 2.5 metros.

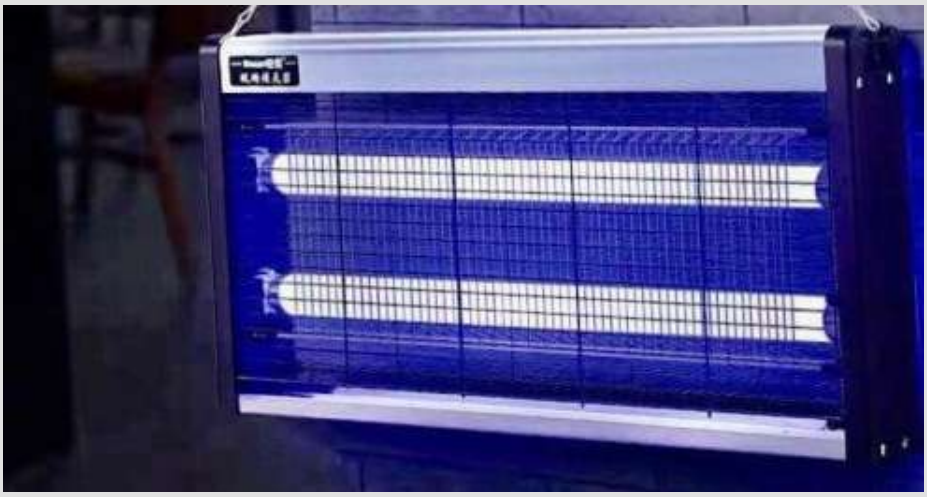

## Insectocutor De 20 Watts

| | |
|---|---|
| **Fluorescentes:** | UV-A. 02 unidades de 20 watts, 60cm. |
| **Cobertura de acción:** | 80 mts² |
| **Modo de captura:** | Barras electroshock |
| **Balastro:** | 01 balastro electrónico de 2 x 20 watts |
| **Medidas:** | 63 x 25 x 6 cm |
| **Voltaje:** | 220 voltios |
| **Estructura:** | Acero inoxidable C-304 certificada |

# REPUESTOS

## Fluorecentes UV-A Inastillables

Los fluorescentes de luz UV – A están especialmente fabricados para atraer insectos y cuentan con una larga vida útil e intensidad.

Además para mayor seguridad cuentan con una capa protectora que impide que se astillen.

**15 Watts**

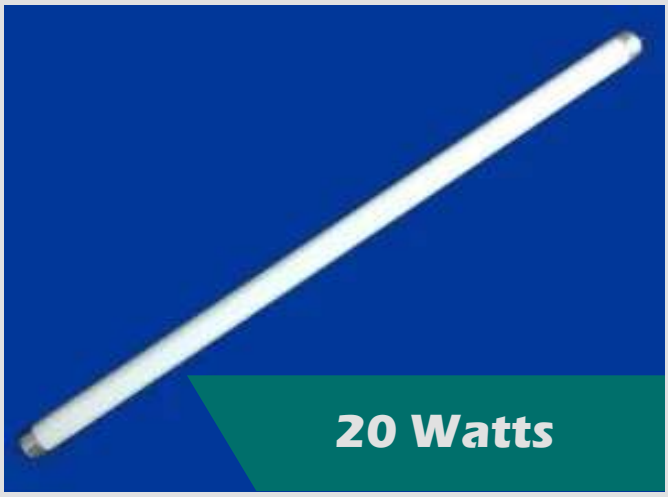

**20 Watts**

# REPUESTOS

## Balastros

Para una estabilidad eléctrica mayor.

**15 Watts**

**20 Watts**

## Láminas Adhesivas

Con pegamento extra denso para favorecer una mayor captura de insectos y alta durabilidad.

El material es tratado contra UV, dando a la trampa más resistencia frente a luz artificial y condiciones climáticas adversas.

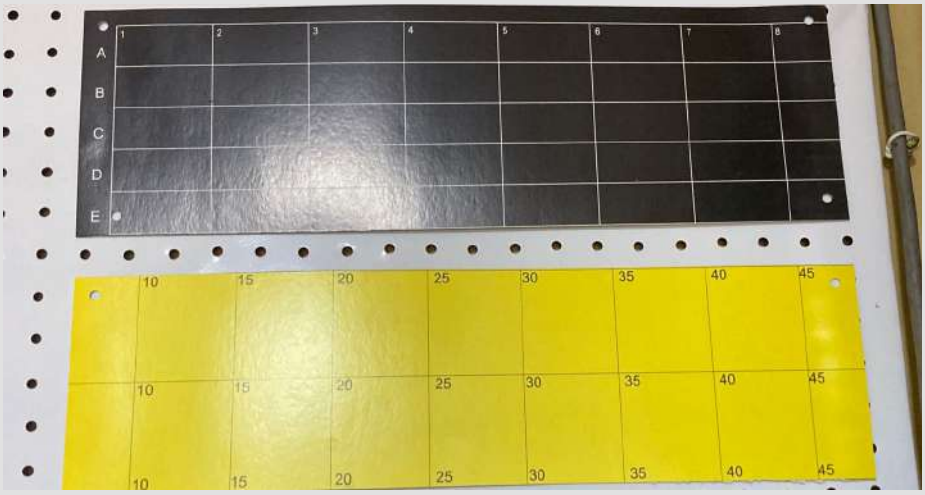

**60 X 29 cm amarillas o negras**

**46 X 29 cm amarillas o negras**

**Láminas a pedido**

FLASH KILLER

SOLUCIONES PROFESIONALES
EN CONTROL DE INSECTOS

Contáctanos: ventas@capturadoresflashkiller.com

Encuéntranos en: www.capturadoresflashkiller.com