RG Ileosacralledd

Endring siden forrige versjon
Lagt inn Illustrasjoner.

Indikasjon	Artritt, smerte, skade, kontroll	*Front PA, Skrå x2*

FRONT PA		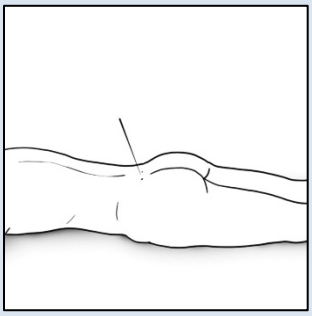
INFORMASJON		
POSISJONERING	Pasienten liggende eller stående rett PA uten rotasjon i bekkenet.	
SENTRERING	Ca. 1,5cm under PSIS (Spina Iliaca Superior Posterior)	
STRÅLERETNING	10-15° cranio-caudal	
BILDEKRITERIER	Begge IS-ledd fremvises i sin helhet, uten rotasjon i bekkenet.	
KOMMENTAR		
SKRÅ x2	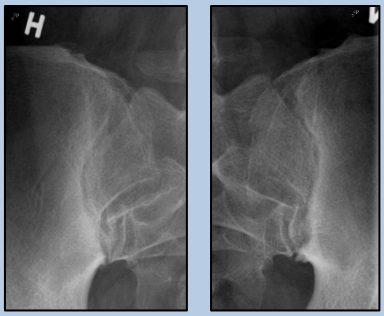	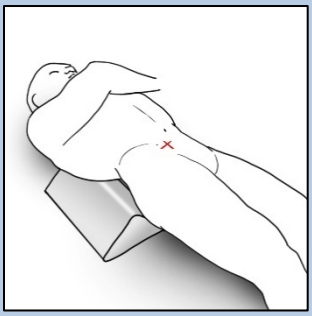
INFORMASJON		
POSISJONERING	Pasienten liggende eller stående i AP posisjon. Pasienten roteres 25-30° med henholdsvis **høyre** og **venstre** side opp. Avbild ett ledd om gangen, det er kun IS-leddet som løftes opp/ut fra detektor som avbildes.	
SENTRERING	Ca. 2,5cm medialt for ASIS (Spina Iliaca Superior Anterior) som er vendt opp/ut fra detektoren	
STRÅLERETNING	0°	
BILDEKRITERIER	Begge IS-ledd fremstilles åpent på hvert sitt bilde.	
KOMMENTAR		

Referanser

Vedlegg

Slutt på Prosedyre