MR SOLUTIONS

Cloud AWS

Amazon Web Services

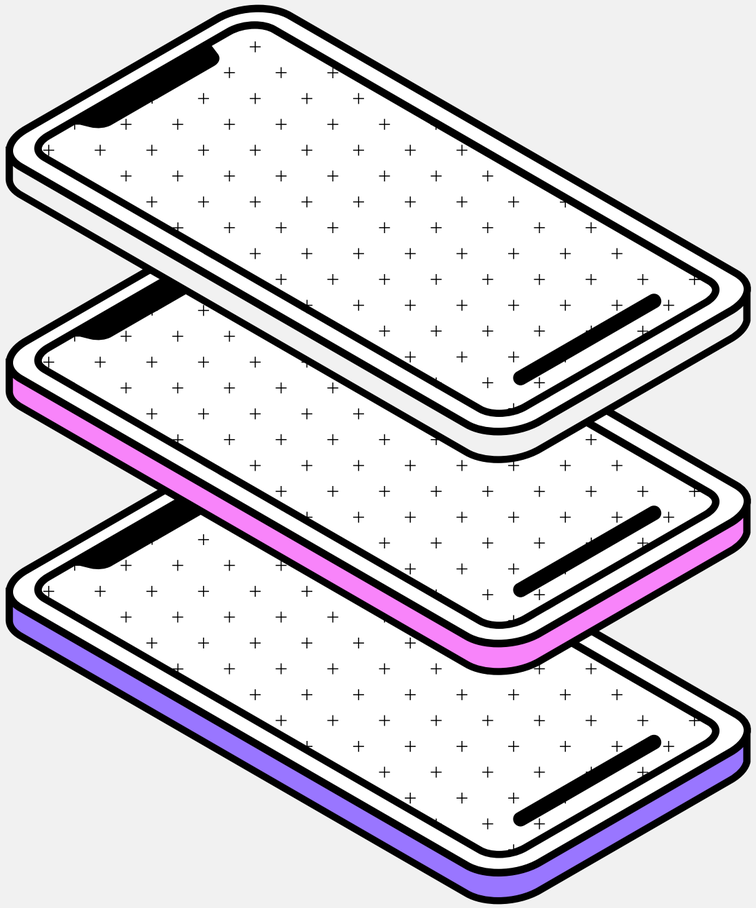

Cloud AWS

Índice

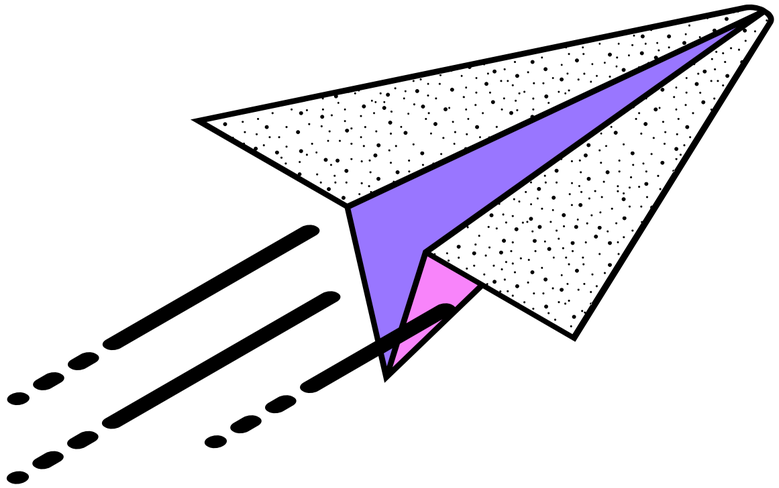

¿Cloud?

AWS

Cloud AWS

Tecnologías en AWS Cloud EC2

Características AWS EC2

Almacenamiento S3

Casos de uso

Plataforma AWS Cloud

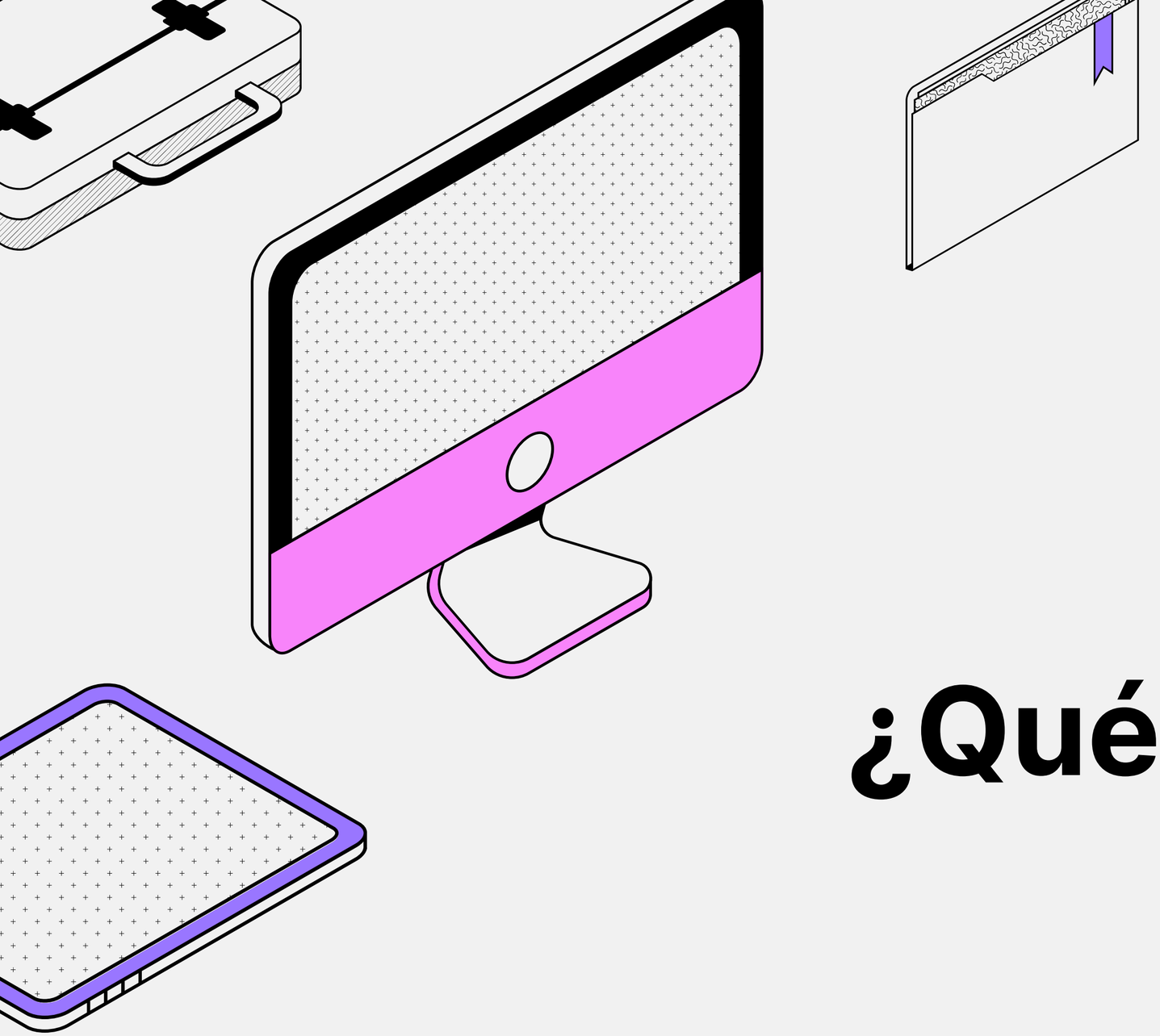

¿Qué es Cloud?

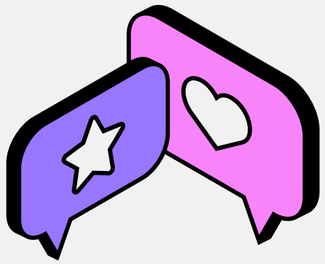

Es el uso de una red de servidores remotos conectados a internet para almacenar, administrar y procesar datos, servidores, bases de datos, redes y software. En lugar de depender de un servicio físico instalado, se tiene acceso a una estructura donde el software y el hardware están virtualmente integrados.

AWS

Amazon Web Service

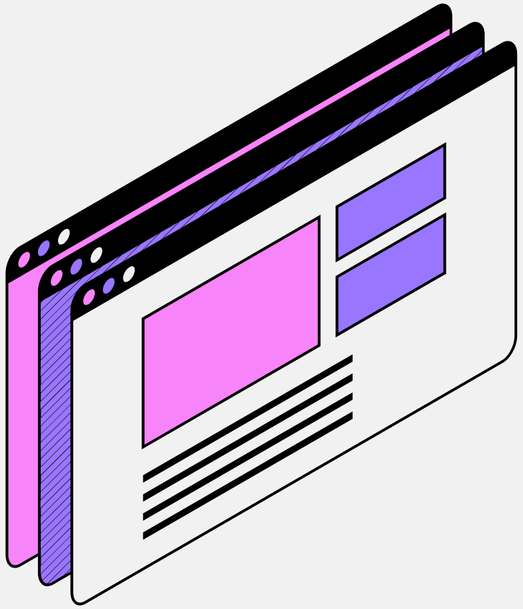

Amazon Web Services (AWS abreviado) es una colección de servicios de computación en la nube pública (también llamados servicios web) que en conjunto forman una plataforma de computación en la nube, ofrecidas a través de Internet por Amazon.com.

Cloud AWS

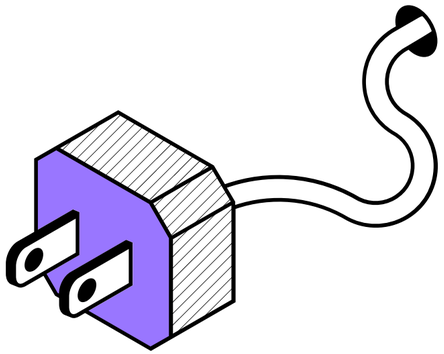

EC2 Elastic Cloud Compute

Permite a los usuarios alquilar computadores virtuales en los cuales pueden ejecutar sus propias aplicaciones. Este tipo de servicio supone un cambio en el modelo informático al proporcionar capacidad informática con tamaño modificable en la nube, pagando por la capacidad utilizada. En lugar de comprar o alquilar un determinado procesador para utilizarlo varios meses o años, en EC2 se alquila la capacidad por horas.

Ventajas de usar AWS EC2

- Gran Flexibilidad y Control
- Número de instancias
- Sistema Operativo
- Aplicaciones
- Tamaño

Características EC2

Amazon EC2 se apoya en las tecnologías de virtualización, permitiendo utilizar gran variedad de sistemas operativos a través de sus interfaces de servicios web, personalizarlos, gestionar permisos de acceso a la red y ejecutar tantos sistemas como desee.

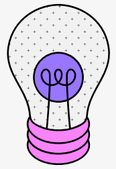

Instances

Virtual computing enviroments

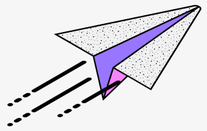

Amazon Machine Images (AMIS´s)

Preconfigured templates for your instances

Instance types

Various configurations of CPU, memory, storage and networking capacity for your instances.

Características EC2

Key pairs

Secure login information for your instance (AWS store the public key, and you store the private key in a secure place)

Instance store volume

for temporary data that´s deleted when you stop or terminate your instance.

Amazon EBS volumes

Persistent storge volumes for your data using Elastic Block Store

Regions and Availability Zones

Multiple physical locations for your resources, such as instance and Amazon EBS volumes

Security groups

A firewall that enables you to specific the protocols, ports, and source IP ranges that can reach your instances.

Elastic IP addresses

Statick IPv4 addresses for dynamic cloud computing

Seguridad con VPC

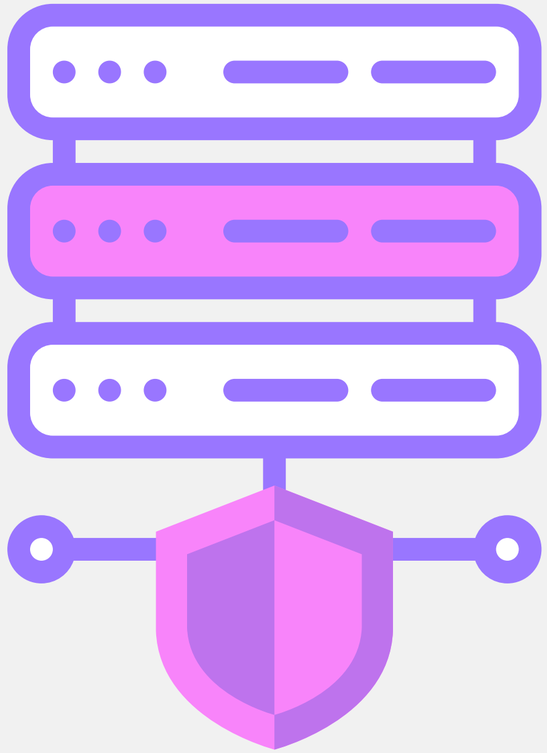

Amazon Virtual Private Cloud (Amazon VPC) le brinda control total sobre su entorno de redes virtuales, incluidas la ubicación de los recursos, la conectividad y la seguridad.

Amazon S3

Amazon Simple Storage Service (Amazon S3) es un servicio de almacenamiento de objetos que ofrece escalabilidad, disponibilidad de datos, seguridad y rendimiento líderes en el sector.

Casos de uso

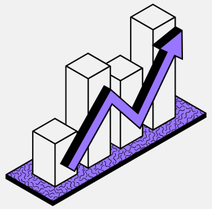

- Servicio de correo electrónico en el Cloud
- Paga SOLO por tus correos electrónicos almacenados (sin infraestructura, etc.)

- Servicio de almacenamiento en el Cloud
- Originalmente construido en AWS

- Construido en AWS
- Vídeo bajo demanda