короткий посібник

Range

@andreiko03

Ренджі.

Ренджі (діапазони, коридори, консолідація). Задана область, у якій ціна рухається від нижньої межі до верхньої межі протягом певного проміжку часу, називається ренджем.

@andreikoo3

Як визначити релевантний діапазон?

@andreiko03

Діапазон виникає після імпульсного руху чи тривалого трендового руху ринку. Перший максимум/мінімум після імпульсного руху визначає верхню/нижню межу майбутньої консолідації. Схематичний приклад:

@andreiko03

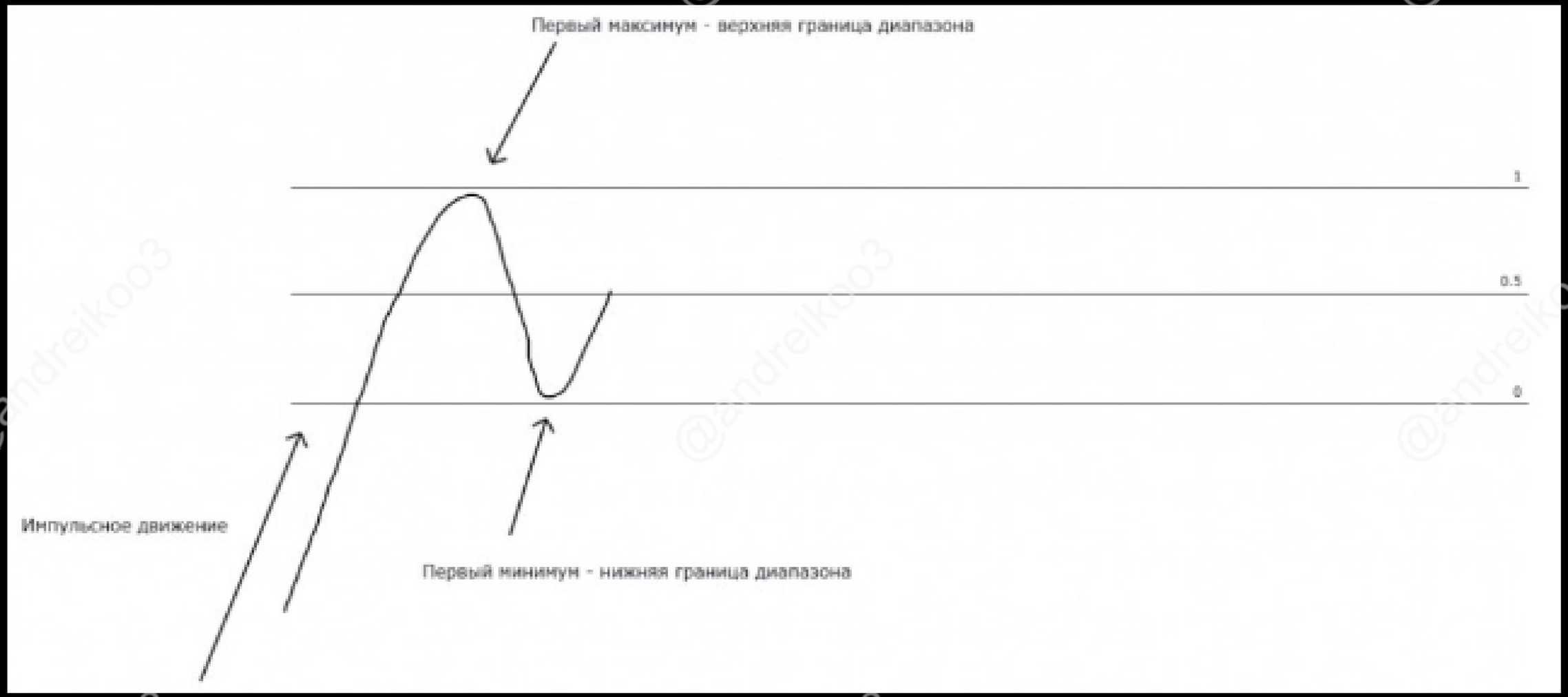
Первый максимум - верхняя граница диапазона
1
0.5
0
Импульсное движение
Первый минимум - нижняя граница диапазона

@andreikoo3

Графічний приклад:

@andreikoo3

Первый максимум - верхняя граница диапазона
Средина диапазона - 0.5 Фибо
Импульсное движение
Первый минимум - нижняя граница диапазона

@andreikoo3

Після утворення торгового діапазону можливі такі варіанти поведінки: Після імпульсного руху вниз (або вгору), коли помітний перший мінімум (або максимум), була девіація (відхилення, вихід ціни за межі торгового діапазону). У разі наявності девіації після формування меж діапазону не варто переміщати початкову межу діапазону. Перший максимум/мінімум найбільш важливий. Наступні виходи межі торгової консолідації вважати девіаціями.

@andreikoo3

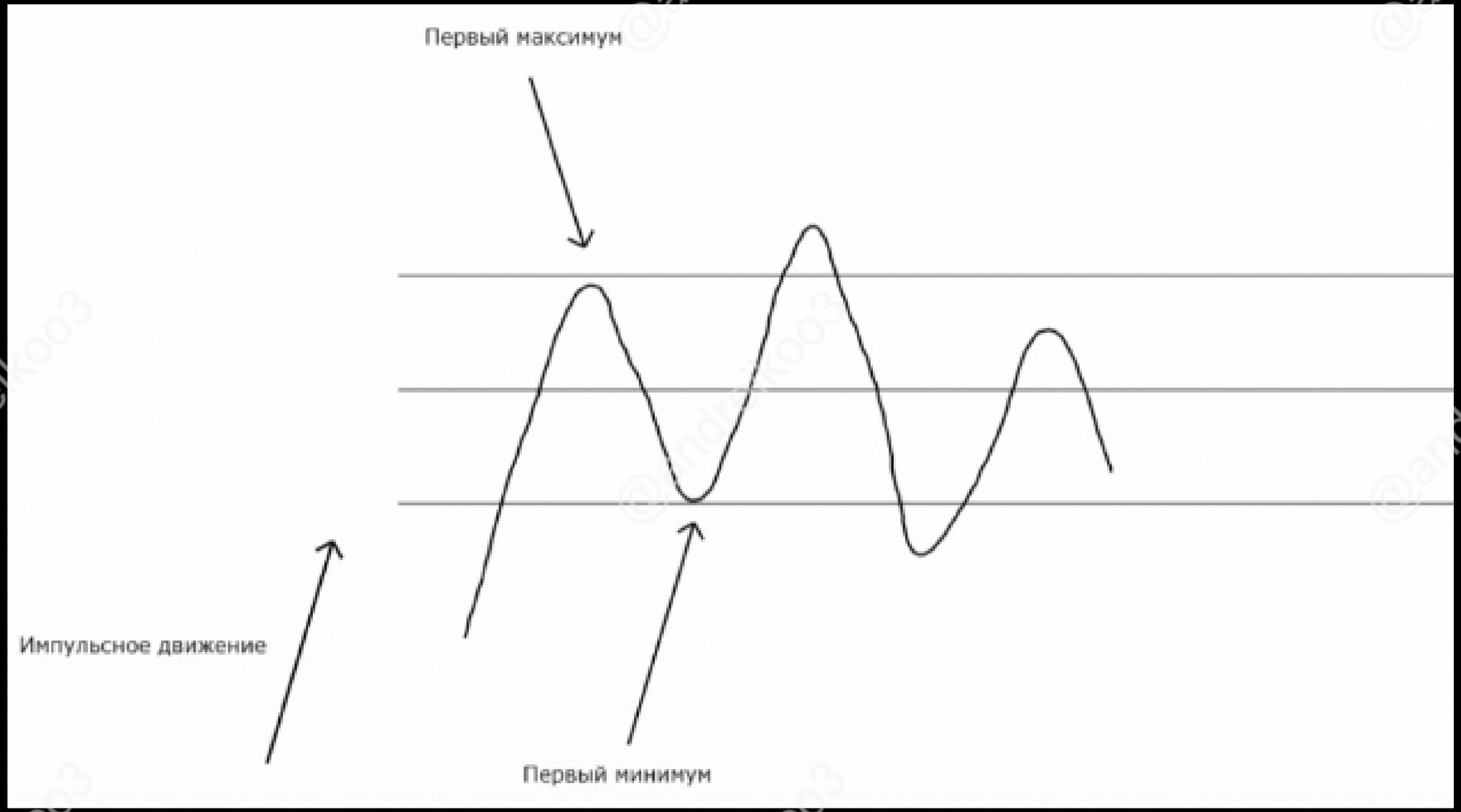

@andreikoo3

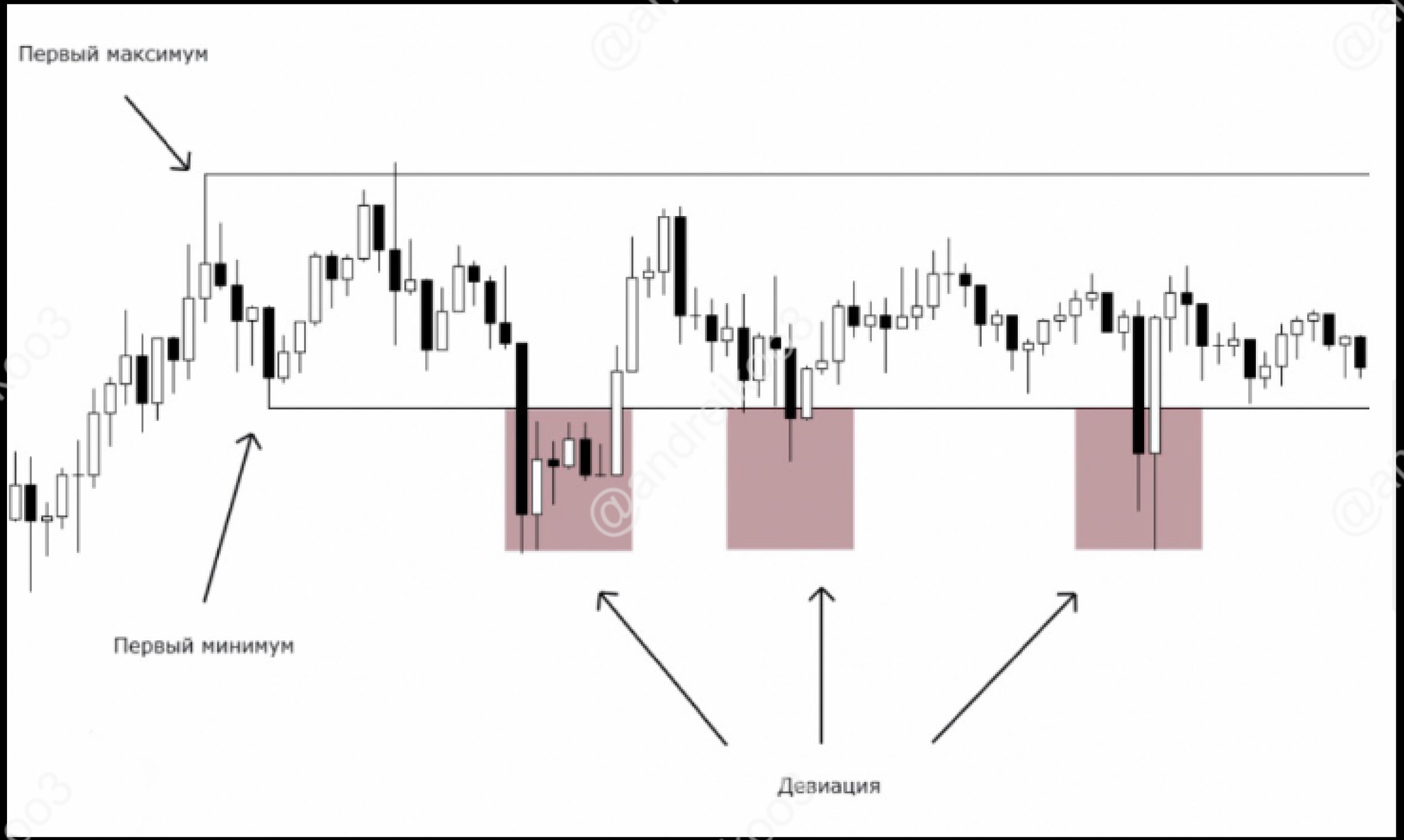

@andreikoo3

Саме **девіації** будуть розглянуті як **потенційні сигнали** на **відкриття позиції**.

@andreikoo3

Як використовувати?

@andreiko03

Ціна перебуває у консолідації 70% часу і лише 30% у імпульсному русі. Набір позиції має бути здійснений у межах діапазону. При торгівлі діапазонів слід враховувати тренд. У разі імпульсного руху вгору ймовірність пробою діапазону вгору вище, ніж розвороту ціни та пробою діапазону вниз. Аналогічно після імпульсного руху вниз більше шансів отримати продовження руху ціни нижче.

@andreikoo3

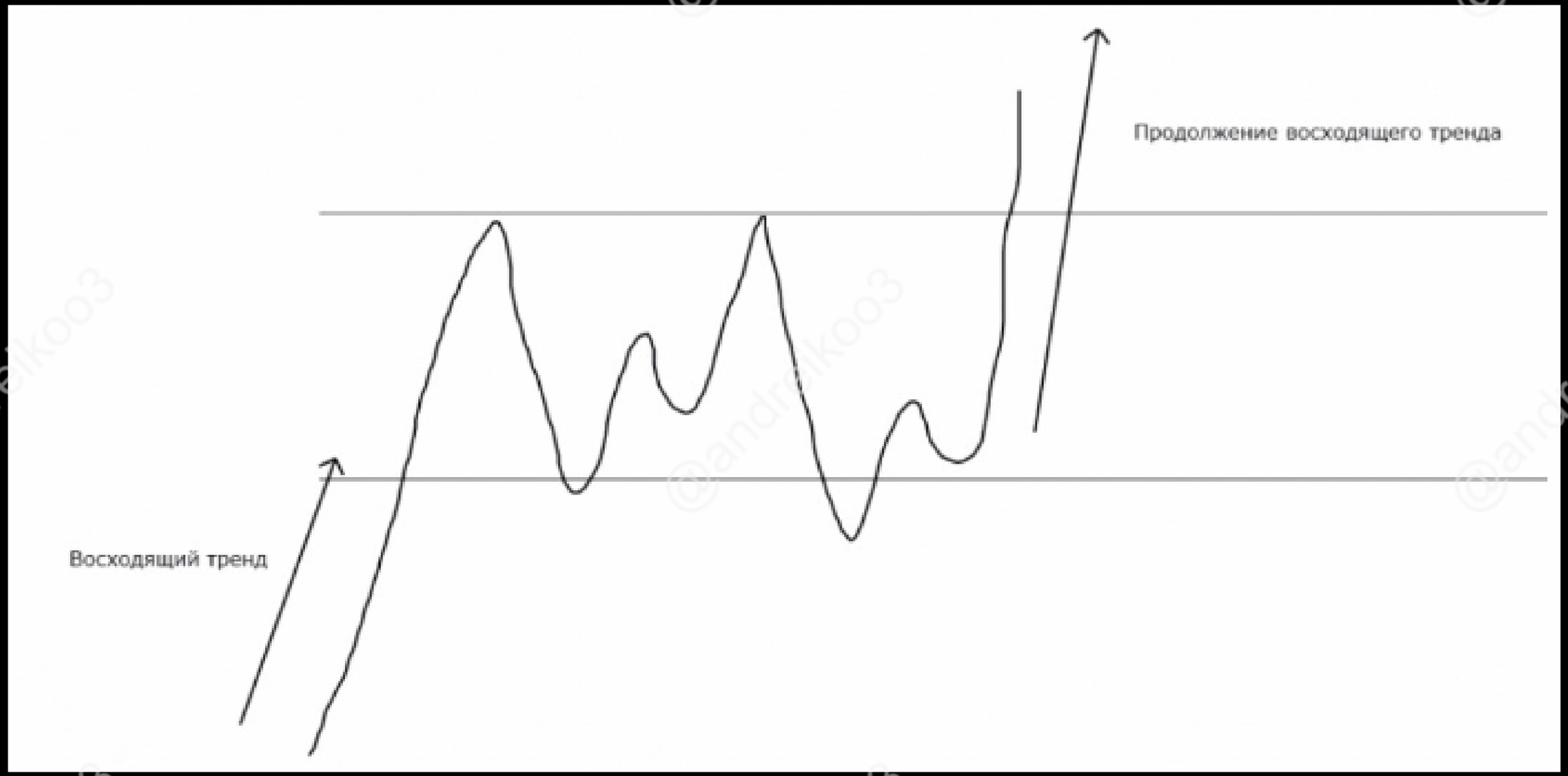

@andreikoo3

Зверніть увагу:

1. Щоразу, коли ви бачите рівні максимуми або мінімуми, які не були тестовані, не сумніваючись використовуйте їх як верхню/нижню межу діапазону. Йдеться про ліквідність. Рівні максимуми/мінімуми означають, що кількість стопів значно вища

Приклад дальше.

@andreikoo3

@andreikoo3

2. Щоб перевірити діапазон на релевантність, зверніть увагу, як ціна реагує на середину вашого коридору. Ціна має знаходити підтримку опір на рівні середини консолідації.

@andreikoo3

3. **Межі діапазону** слід розглядати як локальні рівні **опору/підтримки**. Тому кожен додатковий **ретест** рівня робить його **слабшим**, посилюючи можливість **пробою в бік численних ретестів**.

@andreikoo3

Многократный ретест уровня сопротивления
Импульсное движение вверх
Продолжение импульсного движения

@andreikoo3

4. Наявність моделі розвороту/ продовження (breaker, MB, SFP) біля однієї з меж діапазону посилює ймовірність його пробою

@andreiko03

5. **Компресія ціни** (неможливість оновити **максимум**/**мінімум**) **посилює** ймовірність **пробою діапазону**.

@andreikoo3

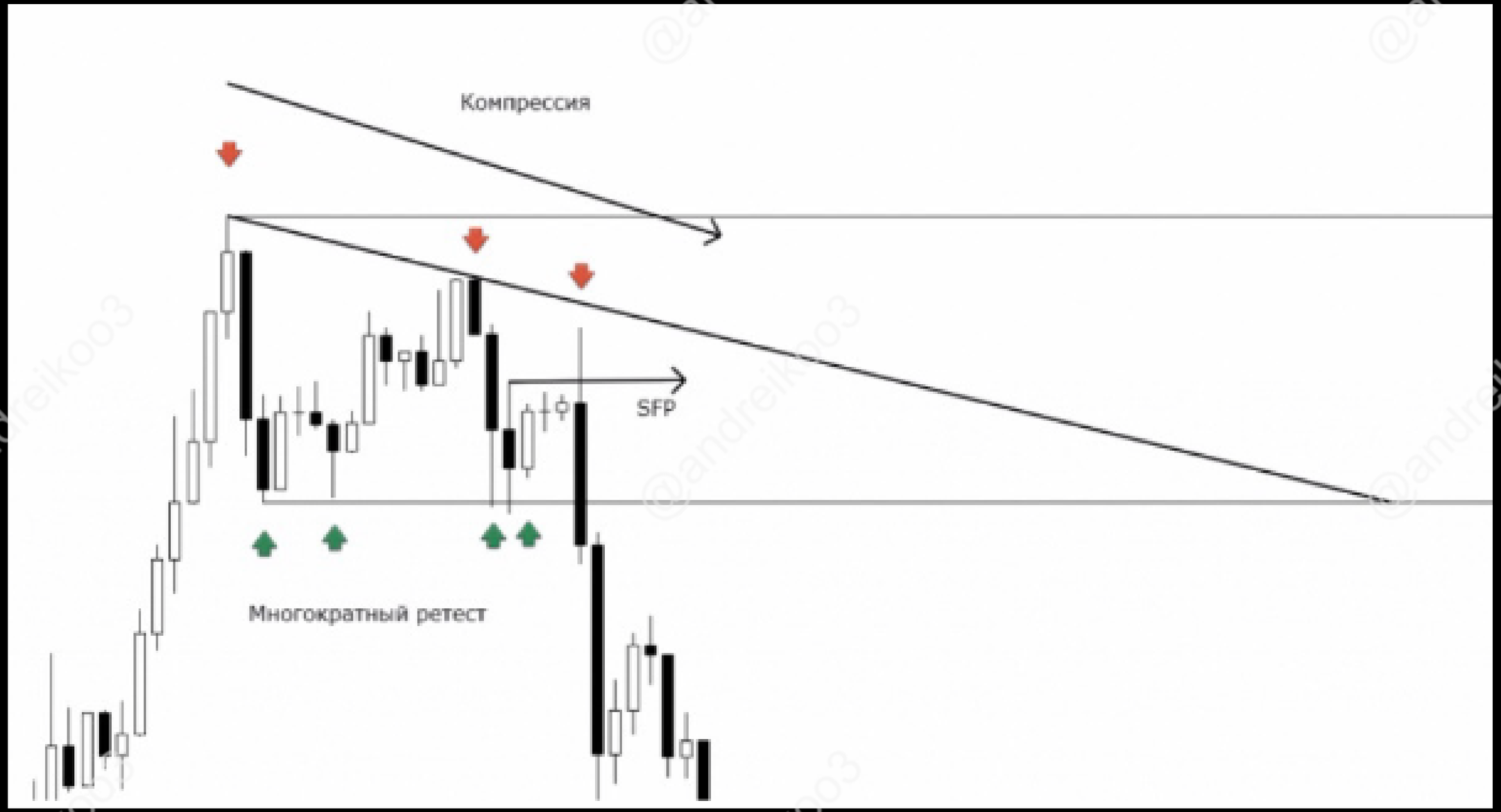

@andreikoo3

Як торгувати?

@andreikoo3

При торгівлі діапазону позицію потрібно набирати в межах меж діапазону або за ними під час девіації. Не варто набирати позицію усередині консолідації. Є кілька варіантів торгівлі:

@andreikoo3

1. **Відкриття позиції** після ретесту кордону
2. **Відкриття позиції** після закриття свічки всередині діапазону
3. **Відкриття позиції** всередині девіації за наявності підтвердження

@andreikoo3

Ретест межі консолідації. Позиція розкривається на ретесті рівнів підтримки, опору. Стоп буде розміщено за девіацією. Ціль- протилежна межа консолідації.

@andreikoo3

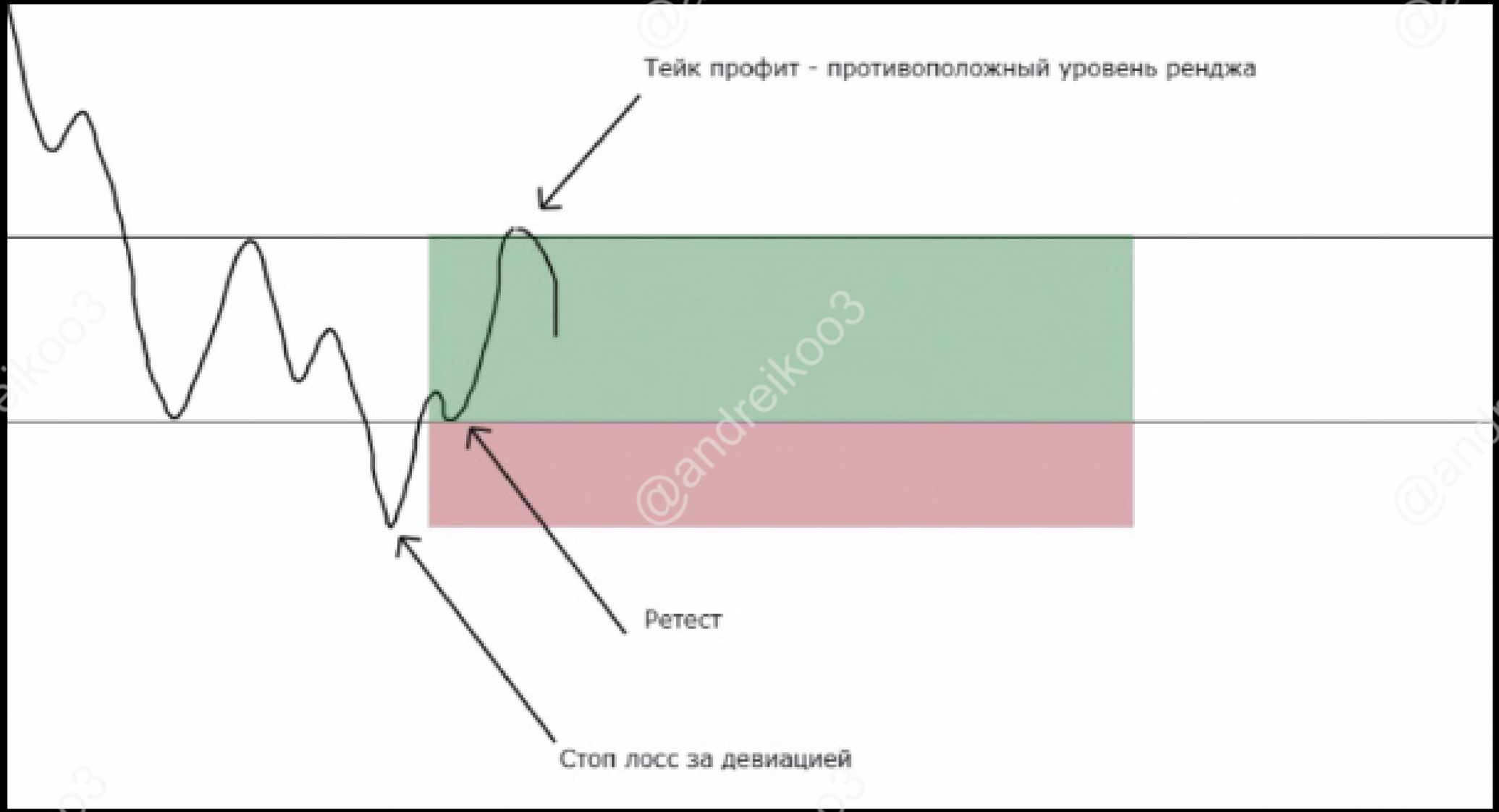
Тейк профит - противоположный уровень ренджа
Ретест
Стоп лосс за девиацией

@andreikoo3

Ретест межі консолідації. Позиція розкривається на ретесті рівнів підтримки, опору. Стоп буде розміщено за девіацією. Ціль- протилежна межа консолідації.

@andreikoo3

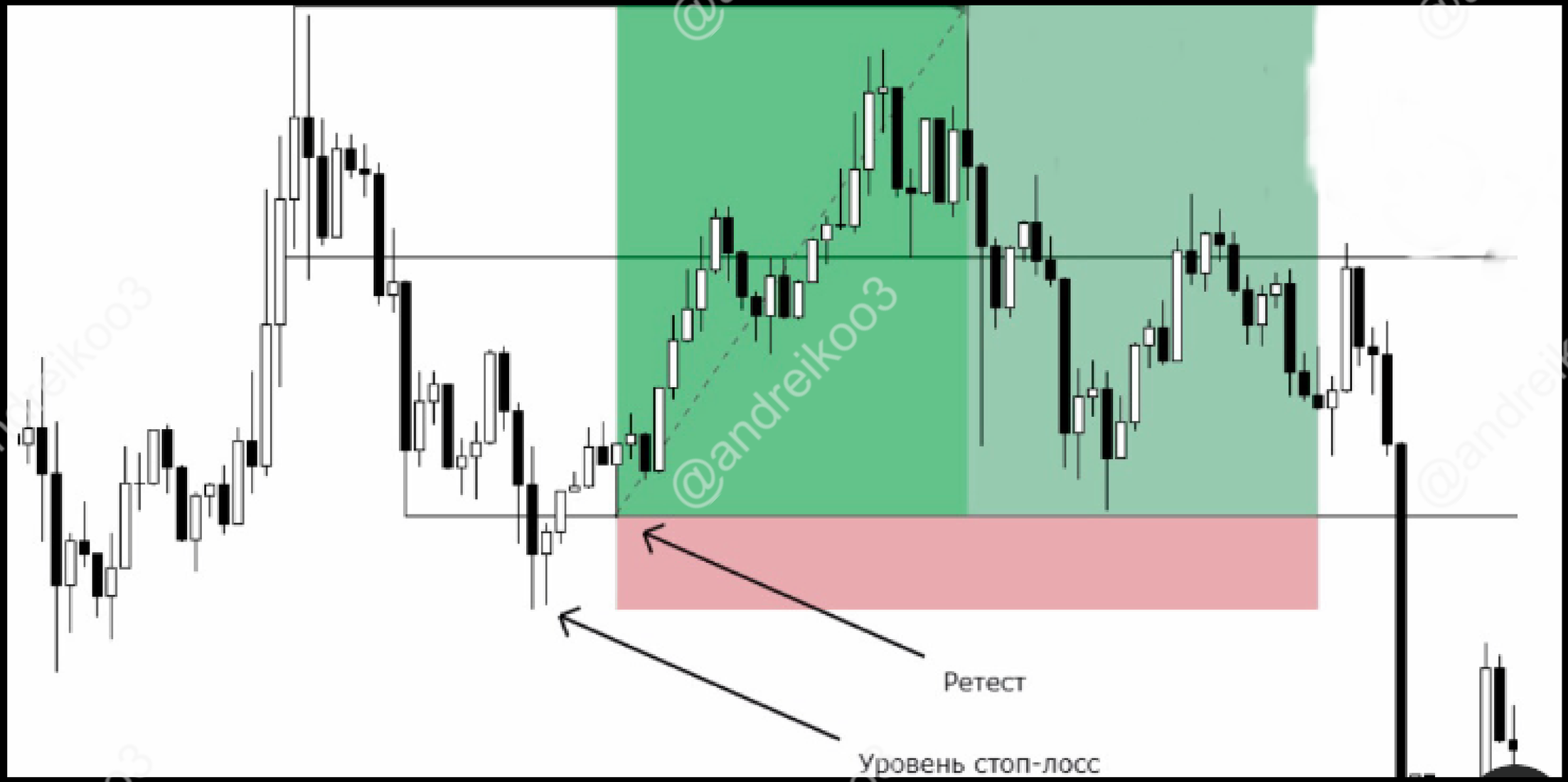

@andreikoo3

Закриття свічки всередині діапазону. Позиція відкривається відразу після закриття свічки всередині діапазону. Для більшої ймовірності, цей варіант відкриття позиції бажано використовувати після утворення SFP. Стоп-лосс та тейк-профіт не змінюються.

@andreikoo3

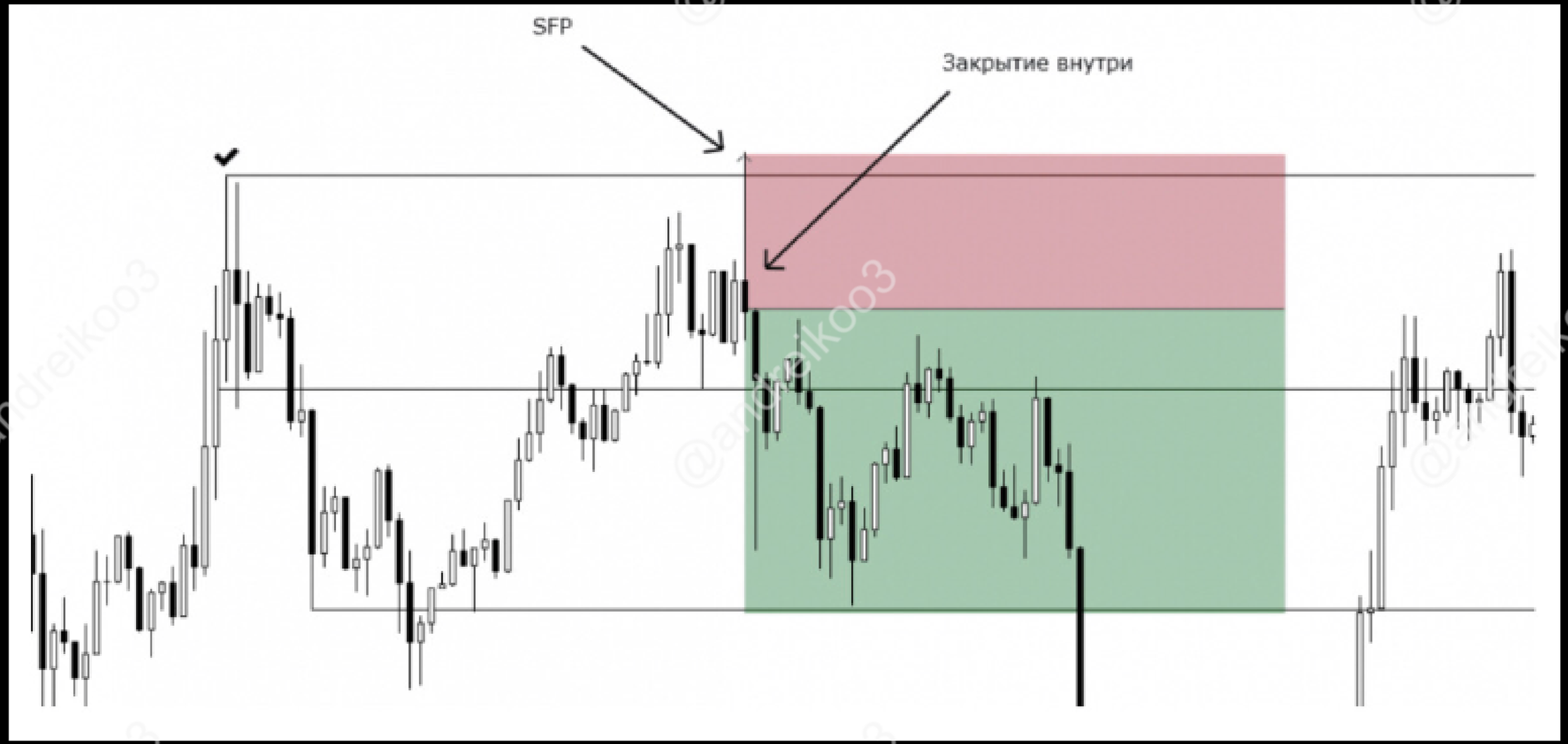

@andreikoo3

Відкриття усередині девіації. Даний тип відкриття позиції вимагає обов'язкового підтвердження через sfp, breaker, mitigation block, TDP, Wyckoff, OB.

@andreikoo3

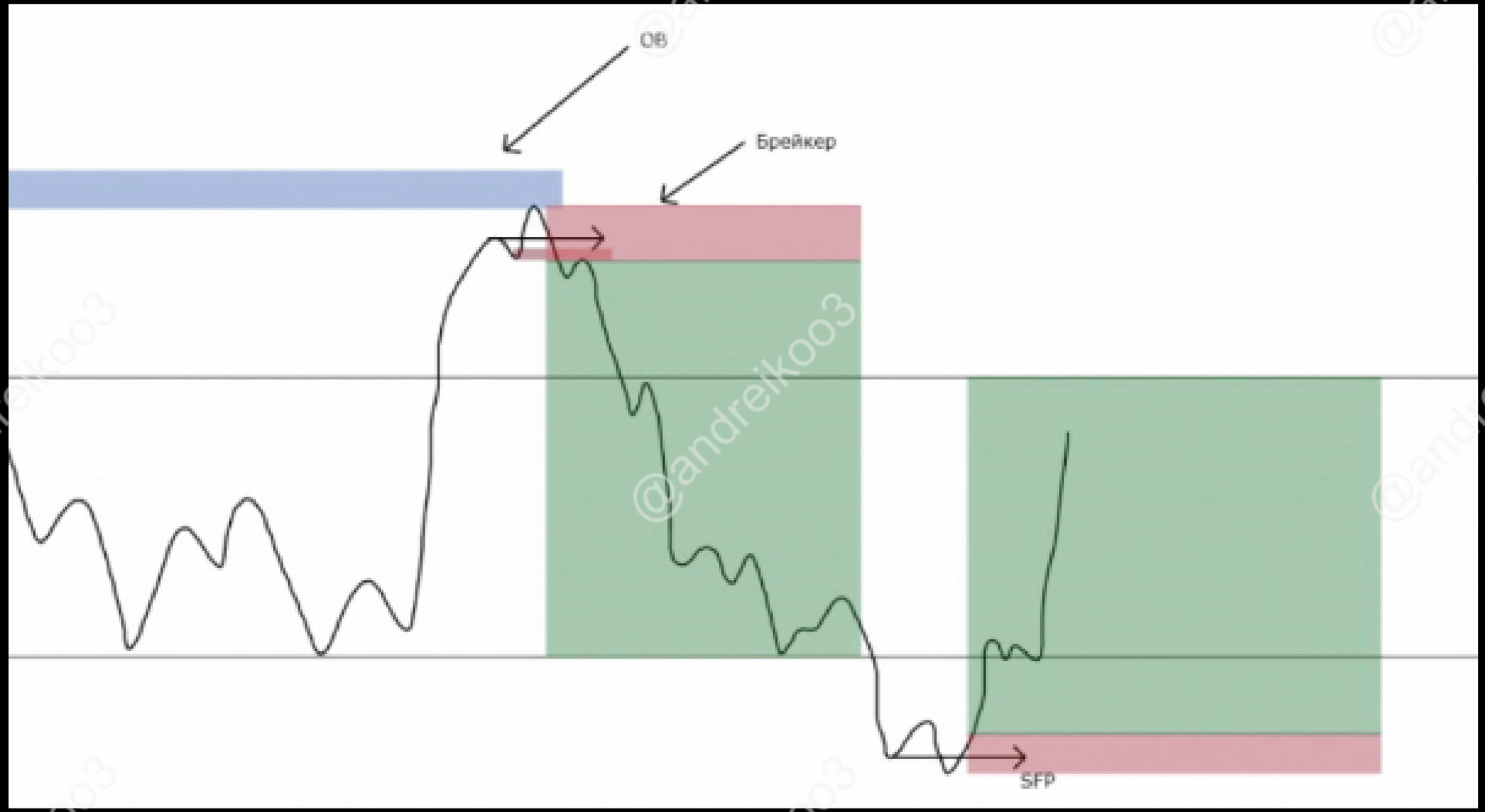

@andreikoo3

Приклад на графіку вхід був здійснений під час **девіації**. Доказом були **OB**, **TDP**, **SFP**, **дивергенція**.

@andreikoo3

@andreikoo3

Зверніть увагу:

1. Позиція має бути аргументована та підтверджена. За відсутності підтверджуючих патернів у межах діапазону краще не відкривати позиції.
2. Завжди враховуйте Risk/Reward. Ми не рекомендуємо відкривати позиції з R нижче чотирьох навіть за наявності потрібного підтвердження в межах діапазону.
3. Для підтвердження можуть бути використані наступні патерни: breaker, mitigation block, order block, 3 drives pattern, SFP.

@andreikoo3

GOOD LUCK!

@andreikoo3