Valor ECONÔMICO
SETORIAL
SUSTENTABILIDADE
OUTUBRO 2024
WWW.VALOR.COM.BR

ENERGIA
SETOR ABRE DEBATE PARA TRANSIÇÃO JUSTA E INCLUSIVA

ECONOMIA CIRCULAR
MODELO GANHA FORÇA EM TODA A CADEIA DE VALOR

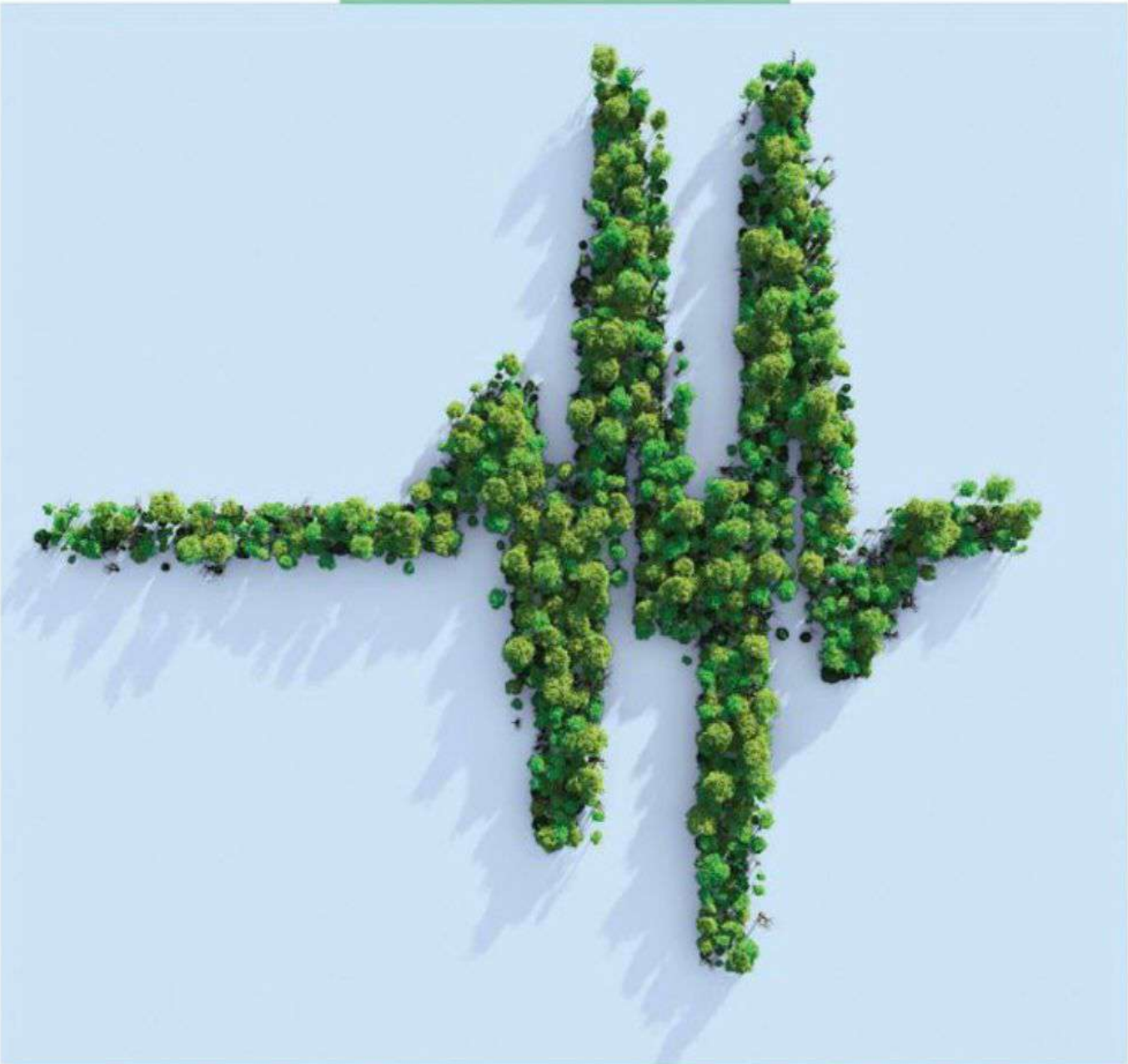

CONTRA O TEMPO

MUDANÇAS CLIMÁTICAS PRESSIONAM SETOR PÚBLICO, EMPRESAS E SOCIEDADE A DAR PRIORIDADE À AGENDA ESG

CARLOS EDUARDO SOUZA DE AZEVEDO/DIVULGAÇÃO

A INDÚSTRIA DOS NOVOS DIAS

SETOR PRODUTIVO ADOTA REAPROVEITAMENTO DE RECURSOS E BUSCA ENGAJAMENTO DA CADEIA DE NEGÓCIOS PARA MAIOR CIRCULARIDADE

POR **ANDRÉ TOMAZELA**

Cada vez mais empresas estão abandonando o modelo linear de consumo e descarte, para priorizar o reaproveitamento de recursos e a eficiência. Uma pesquisa divulgada em outubro mostrou que 85% das indústrias brasileiras adotam ao menos uma prática de economia circular. O estudo foi realizado pela Confederação Nacional da Indústria (CNI) e pela Federação das Indústrias do Estado de São Paulo (Fiesp). Na versão anterior, de 2019, o percentual foi de 76,4%.

Na visão de 68% dos empresários, essas práticas são vistas como forma de reduzir gases de efeito estufa (GEE) e combater as mudanças climáticas. Participaram do levantamento 253 indústrias entre maio e julho de 2024.

O avanço da circularidade também foi constatado no ecossistema empreendedor. Dados da plataforma Circular Startup Index, da Fundação Ellen MacArthur, mostram um aumento de 17 para 43 empresas brasileiras, em um ano. No total, a América Latina abriga 85 dessas iniciativas. "Destaca-se a predominância de projetos voltados ao ciclo biológico, com foco em produtos biodiversos e práticas de 'upcycling'", afirma Luísa Santiago, diretora da fundação na região.

Fundado em 2020 como um hub de conhecimento, o Movimento Circular, em quatro anos, ampliou de cinco para mais de 70 o número de parceiros na América Latina. Atualmente, está presente em 25 países e oferece conteúdos educativos para cooperativas. "O Brasil tem se destacado em áreas como a logística reversa de embalagens, de baterias automotivas e na reciclagem de defensivos agrícolas. Além disso, reaproveita quase todas as latas de alumínio e, há mais de 60 anos, incorpora vidro reciclado na fabricação de embalagens", diz Vinícius Saraceni, diretor da iniciativa.

Vulcabras, dona da marca Olympikus, investiu R$ 600 milhões para otimizar uso de tecidos e reduzir perdas

A transição para a economia circular no Brasil é impulsionada por novas regulamentações. O Decreto nº 12.082/2024 criou a Estratégia Nacional de Economia Circular (Enec) e a Portaria 309, de setembro, instituiu o Fórum Nacional de Economia Circular, responsável por elaborar um plano nacional para guiar o Brasil nessa transição.

Presidido pelo Ministério do Desenvolvimento, Indústria, Comércio e Serviços (Mdic), o fórum terá 36 representações de ministérios, agências, setor empresarial, sindicatos e sociedade civil. A primeira reunião ocorrerá até o fim do ano. Segundo Lucas Ramalho Maciel, diretor de novas economias do Mdic, a transição para a economia circular depende do engajamento das empresas. "A circularidade só será eficaz com a adesão do setor produtivo", diz.

A Enec é uma estratégia do governo federal para acelerar a agenda circular, enquanto a Câmara dos Deputados analisa o Projeto de Lei nº 1.874/2022, que cria a Política Nacional de Economia Circular (Pnec). Aprovado em março pelo Senado Federal, o projeto aguarda a formação de uma comissão temporária para análise na Câmara dos Deputados. Apesar de dois pedidos de urgência, ainda não há previsão de votação.

O avanço da economia circular também é motivado pela escalada dos preços das commodities, que até 2000 caíam 0,5% para cada 1% de crescimento do Produto Interno Bruto (PIB), mas desde então passaram a crescer 1,9%, conforme o Circular Advantage (2014), da Accenture. Já o Circularity Gap Report 2022 mostrou que a extração de recursos é de duas a três vezes maior que os ganhos com eficiência e reciclagem. Desde 1970, a extração aumentou quase 400% e continua crescendo 2,3% ao ano, atingindo 106,6 mil toneladas em 2024, enquanto a produtividade segue estagnada.

Para Beatriz Luz, CEO da Exchange 4 Change Brasil e líder do Hub de Economia Circular Brasil, os dados mostram a necessidade urgente de desvincular a produção da exploração excessiva de recursos. "O cenário impulsionou novos modelos de produção e consumo, com foco na criação de itens mais duráveis e no modelo de 'produto como serviço'", explica.

Com 17 membros e 56 empresas em adesão, o Hub de Economia Circular Brasil reflete o crescente interesse da indústria, em dois movimentos: o interno, em que as empresas querem mostrar suas práticas circulares; e o coletivo, com modelos de negócios que envolvem toda a cadeia produtiva. "É essencial definir o que é economia circular, pois muitos dados não revelam uma real mudança de mentalidade. A norma ISO/TC 323, em desenvolvimento desde 2019, trará diretrizes claras para as práticas circulares", diz a CEO.

Santiago, da Fundação Ellen MacArthur: maior circularidade no ecossistema empreendedor

FOTO: DIVULGAÇÃO

Com mais de 130 anos de tradição em transporte e logística, a Scania incorporou a eliminação de desperdícios em sua cultura. Desde 2016, traçou metas claras de, até 2025, reduzir em 50% tanto as emissões de CO_2 equivalente (CO_2e) no transporte terrestre quanto os resíduos não reciclados por veículo, além de diminuir em 25% o uso de energia e em 40% o consumo de água por veículo produzido.

Entre os projetos de economia circular, destaca-se a substituição das grades frontais dos caminhões por modelos feitos de plástico reciclado de garrafas PET, retirando 1,5 milhão de garrafas do meio ambiente e evitando a emissão de 62 toneladas de CO_2e por ano. "Em implementação, a iniciativa visa reduzir o uso de plástico novo e é uma das formas de expansão das práticas de circularidade na empresa", comenta Patrícia Acioli, diretora de comunicação e sustentabilidade da Scania na América Latina.

Além disso, desde 2022, mais de três toneladas de uniformes usados foram reutilizadas na produção de estofamento para as cabines dos caminhões. E 75% dos resíduos das cintas plásticas utilizadas na fábrica de chassis estão ganhando novo destino, por meio de parceria com a Basf, com potencial para remanufaturar 3,3 toneladas por mês.

A Vulcabras, dona da Olympikus, investiu mais de R$ 600 milhões em modernização de maquinários, resultando na redução de 1.556 toneladas de insumos e na mitigação de 1.443,9 toneladas de CO_2e entre 2022 e 2023. O período também marcou o crescimento financeiro da companhia, com a margem bruta subindo de 37% em 2022 para 41,5% no segundo trimes-

tre de 2023. "Adotamos tecnologias como injetoras de EVA e sistemas robotizados, que otimizam o uso de tecidos e reduzem perdas", explica Thayany Assad, diretora de comunicação corporativa e ESG.

Nas fábricas, usinas de reciclagem transformam plásticos em pellets para reúso. Em 2023, 679 toneladas de EVA foram reaproveitadas, evitando a emissão de 1.018,5 toneladas de CO_2e. A reutilização de plástico cresceu 33% em relação a 2022, evitando o descarte de 133 toneladas e a emissão de 239,4 toneladas de CO_2e.

Com o objetivo de conectar fabricantes de eletroeletrônicos, recicladores e consumidores para garantir a coleta e remanufatura de resíduos eletroeletrônicos, a Circular Brain, fundada em 2019, desenvolveu a solução tecnológica Circulare. "Nosso software de gestão controla a coleta, a emissão de documentos e a destinação de resíduos, criando uma rede de pequenos operadores regionais conectados", explica Marcos William Oliveira, fundador e CEO.

Hoje, são 15 mil pontos de coleta no Brasil, com devolução de produtos em qualquer município. Presente em 13 Estados, a empresa tem 3.036 recicladores cadastrados e já coletou mais de 49 mil toneladas de resíduos, dos quais 95% foram recuperados. O processo permitiu a mitigação de mais de 70 mil toneladas de CO_2e.

Desde seu IPO em 2021, a Ambipar Group vem fortalecendo sua estratégia de economia circular. Com a aquisição da Boomera, expandiu-se para captar materiais pós-consumo, e as compras da Triciclo e da Muda permitiram criar uma solução integrada, com coleta em shoppings e condomínios. "Atuamos em todas as etapas do processo, garantindo que, além da reciclagem, os materiais possam ser reutilizados e reintegrados à cadeia produtiva", comenta Felipe Cury, CEO da Ambipar Pós-Consumo. Atualmente, há 695 pontos de coleta em 18 Estados e 407.233 usuários no aplicativo. Entre 2023 e 2024, foram reciclados 2,6 milhões de itens, com economia de 154 toneladas de CO_2e.

Foodtech brasileira de bebidas à base de aveia, a Nude trouxe a transparência para o centro de sua estratégia desde sua fundação, em 2020, ao lançar produtos clean label, com a pegada de carbono nas embalagens. "Desde que foi criada, a Nude neutraliza suas emissões com a compra de créditos de carbono. Em 2023, decidimos redirecionar esse investimento para ações de mitigação direta na cadeia de produção", explica Giovanna Meneghel, CEO da Nude. Para Mariana Spignard, diretora de sustentabilidade, reaproveitar subprodutos não apenas promove a economia circular, mas também reduz a pegada de carbono de todo o portfólio: "É uma iniciativa de mitigação climática e regeneração, com impacto direto na saúde do solo e na redução das emissões de gases de efeito estufa".

Meneghel e Spignard, da Nude: investimento em projetos de agricultura regenerativa e de baixo carbono

Atualmente, investe em projetos de agricultura regenerativa e de baixo carbono em fazendas produtoras de aveia, com três projetos-piloto em andamento. Com crescimento de 114% em 2023 e de 80% nos primeiros oito meses de 2024, a startup está prestes a lançar seu primeiro produto certificado Upcycled, um cereal elaborado a partir do resíduo gerado na produção do leite de aveia.