interiors

частный взгляд на интерьеры и дизайн

the best

октябрь 2016

№22

e-magazine

Download on the App Store

Google play

КВАРТИРА в Киеве
Дизайнер ВИКТОРИЯ ВИТКОВСКАЯ
/ Victoria Vitkovskaya
Дизайн-бюро V. CONCEPT DESIGN STUDIO
WWW.VITKOVSKAYA.COM.UA

МИР ДЛЯ ДВОИХ

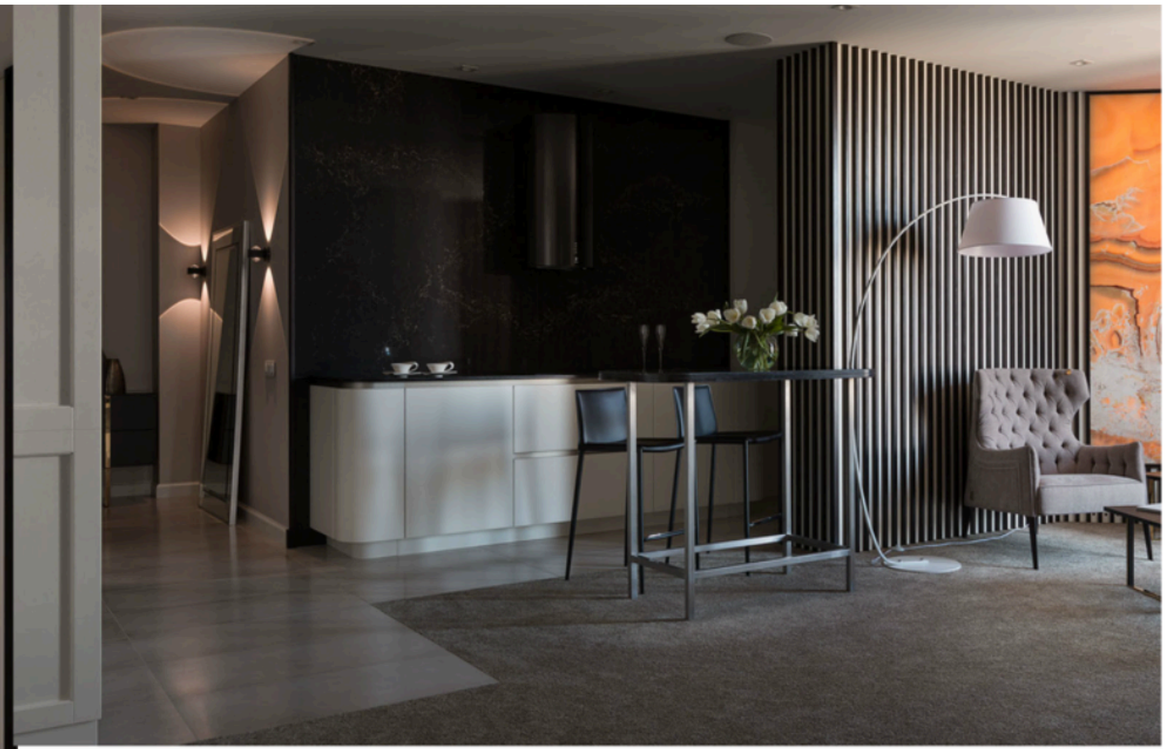

Дизайнер
Виктория
Витковская
Киев

Когда говорят, что интерьер создавался только для двоих, часто это бывает далеко от истины, но не в данном случае. Сто квадратных метров площади спроектированы таким образом, чтобы быть удобными только одной семейной паре, без посторонних глаз и чужого присутствия. Здесь, конечно, есть двери, но они со стеклом и практически прозрачны. Гостиная, столовая, кухня объединены в помещение сложной формы, к которому примыкает отдельный рабочий кабинет, а вдоль этого общего пространства располагается приватная зона, выстроенная по анфиладному принципу. Так, открытая гардеробная расположена буквально у входной зоны, и через нее можно пройти в ванную комнату и дальше в спальню. Все комнаты имеют сквозную перспективу, так
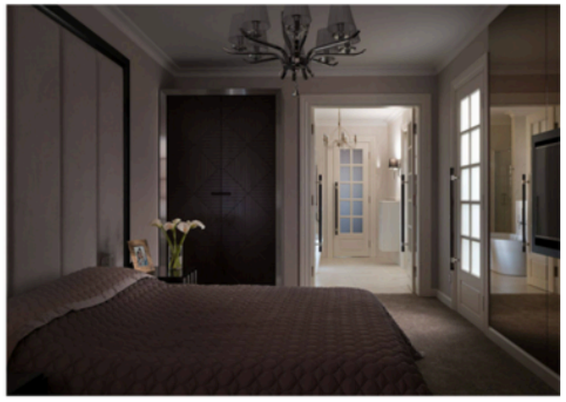
как разделены высокими распашными дверями со стеклянными вставками, точно такие же, дополнительные, выходят из каждого помещения в этой "цепочке" и в общественное пространство, которое в таком контексте проекта становится абсолютно личным. То, что этот дом принадлежит только двоим, выдают и два кресла в гостиной, чтобы читать и смотреть телевизор, и два барных стула вдоль барной стойки в кухне-столовой. Но это не экономия денег и квадратных метров, а концепция. Здесь нет ничего лишнего – все выверено, лаконично и... роскошно. Проект создан в стиле неоклассики, а значит, дорогие природные материалы
в мебели и отделке, в том числе натуральный оникс, из которого изготовлено большое панно с подсветкой и декоративные панели из вертикалей темного дерева на светлой подложке, сделанные на заказ, – естественный выбор для исполнения задуманного.