本會僅以 PDF24 Creator 軟體做為教學範例使用，若您已有安裝相關 PDF 虛擬印表軟體，您可以使用您已安裝的軟體，無須再安裝此軟體。

## 壹、下載 PDF24 Creator

請至「 http://en.pdf24.org/products/pdf-creator/download/pdf24-creator-5.4.0.exe 」下載 PDF24 Creator 5.4 版本軟體。

點選「儲存(S)」，選取「另存新檔(A)」，將安裝程式儲存在自己的個人電腦上。再依下一頁安裝說明進行安裝。

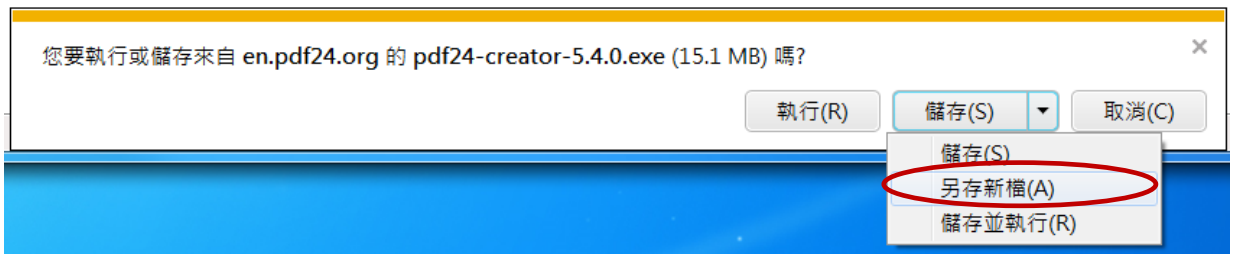

# 貳、安裝「PDF24 Creator」說明

1. 執行下載的「PDF24 Creator」安裝程式，選擇「OK」

2. 選擇「Next >」

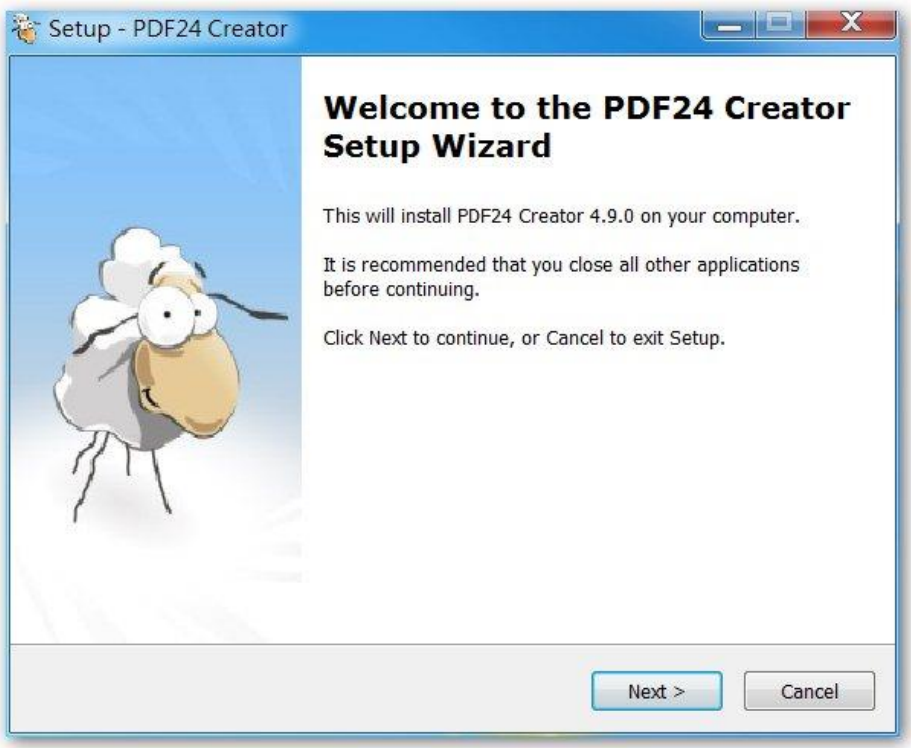

3. 點選選擇「I accept the agreement」，選擇「Next >」

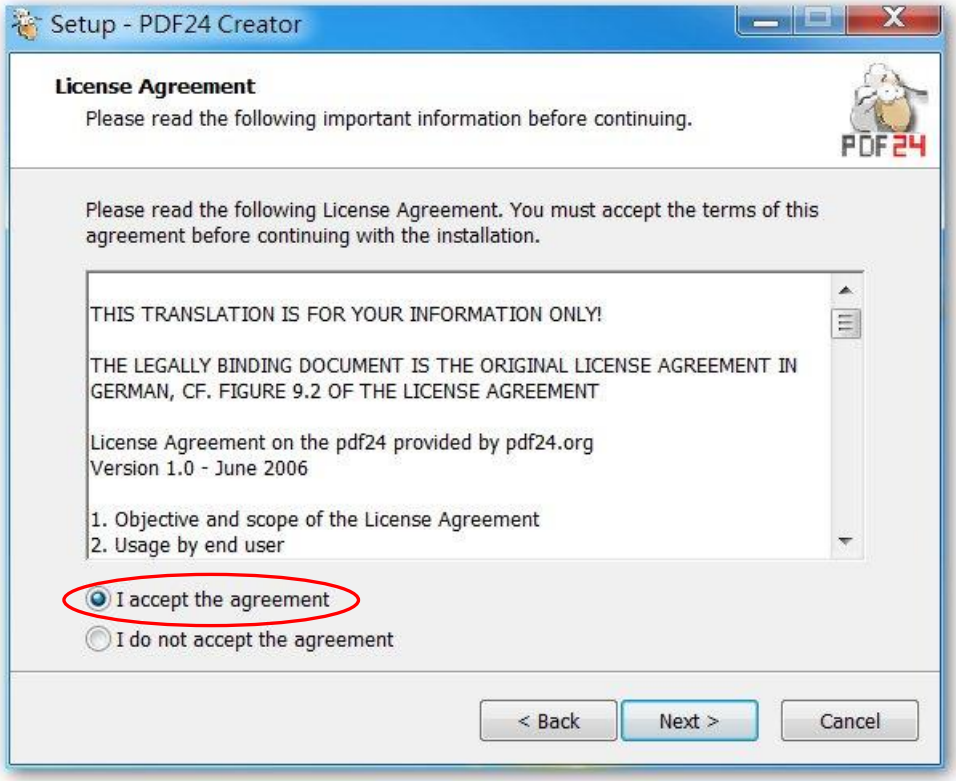


4. 選擇「Next >」

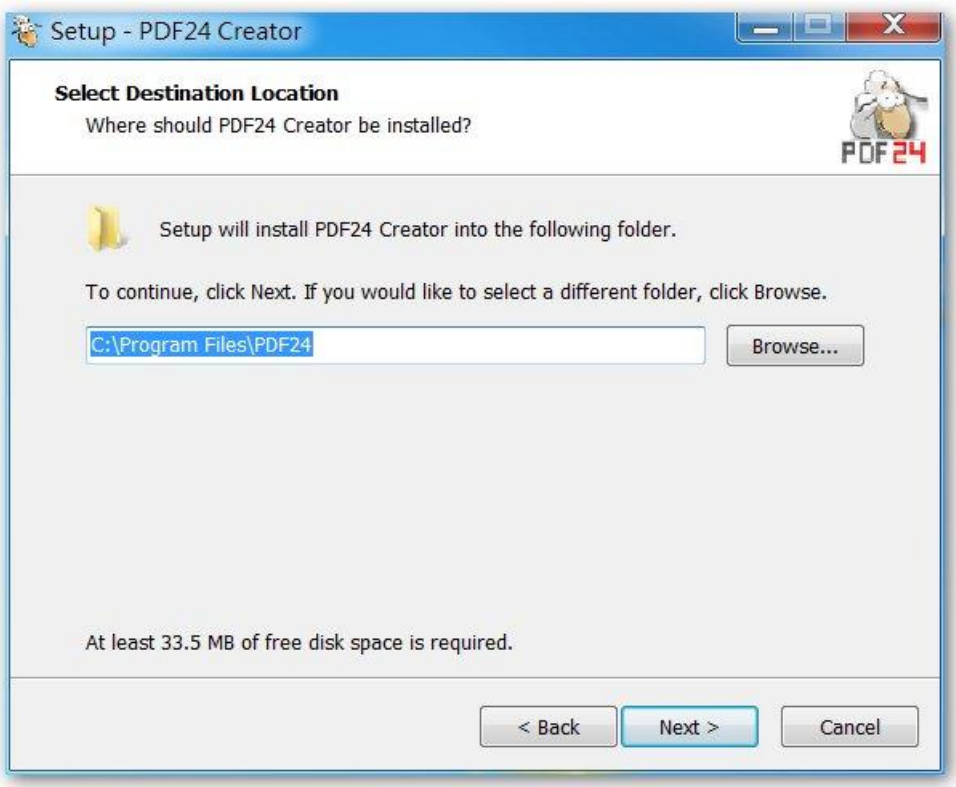

5. 選擇「Next >」

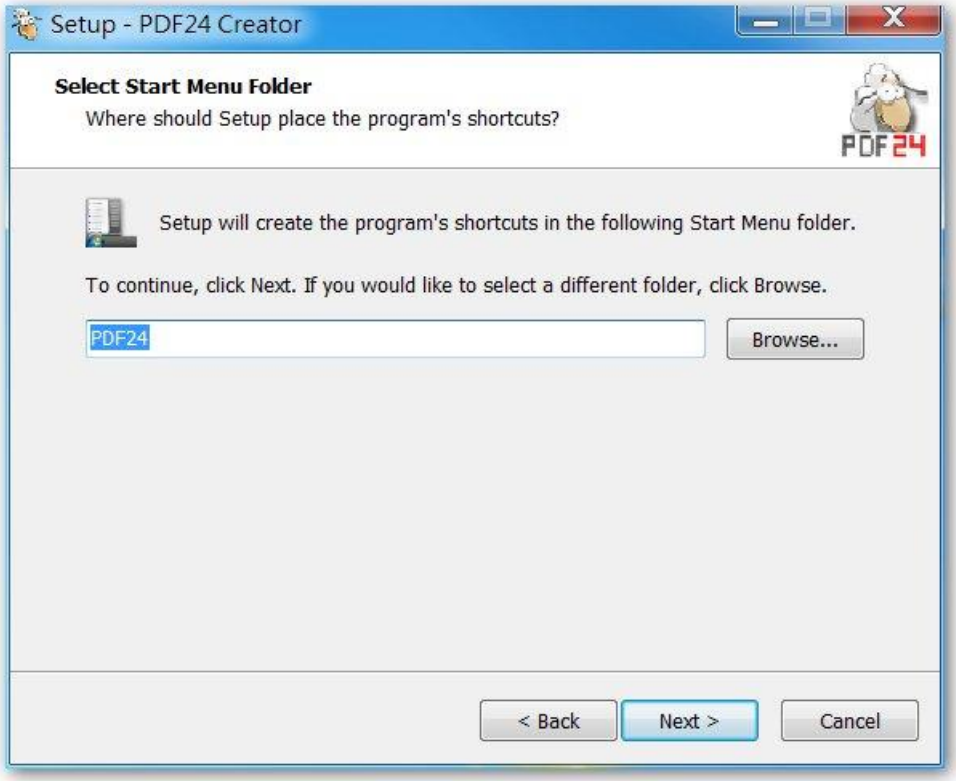


6. 選擇「Install」

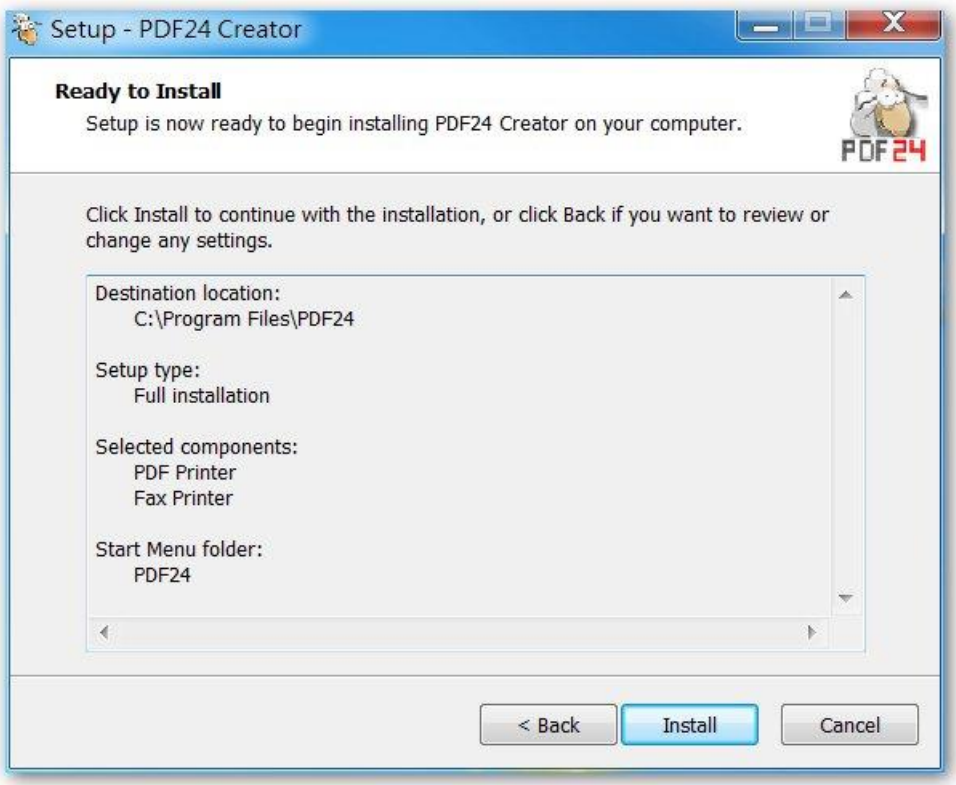

7. 選擇「Finish」

8. 安裝好之後，若有提示要請您更新版本，請不要更新。

# 參、Microsoft Word 文件轉 PDF 說明

1. 請用 Word 開啓一個編輯好的文件，然後選擇「列印」

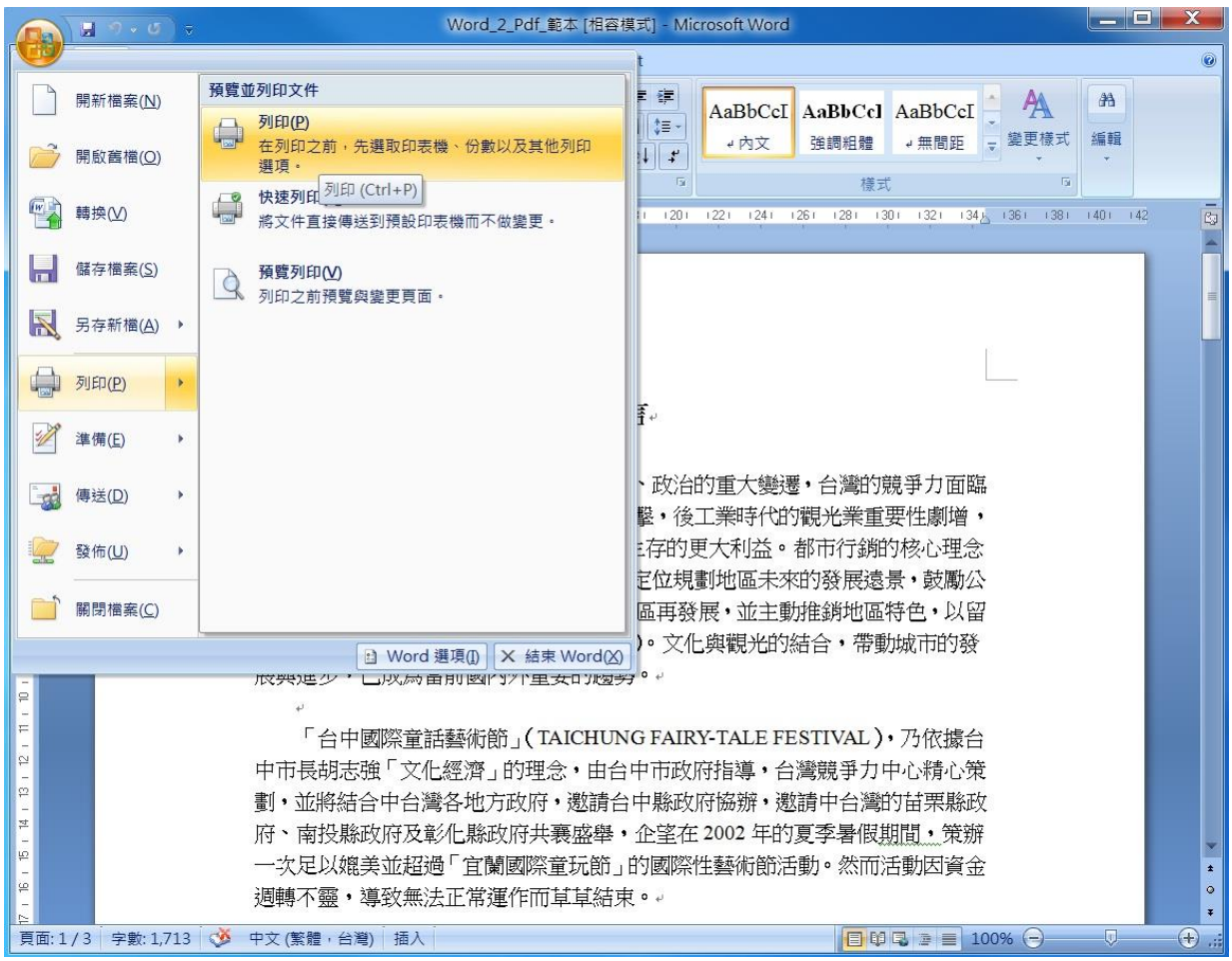

2. 點選「印表機名稱」，選取「PDF24 PDF」，然後按「確定」

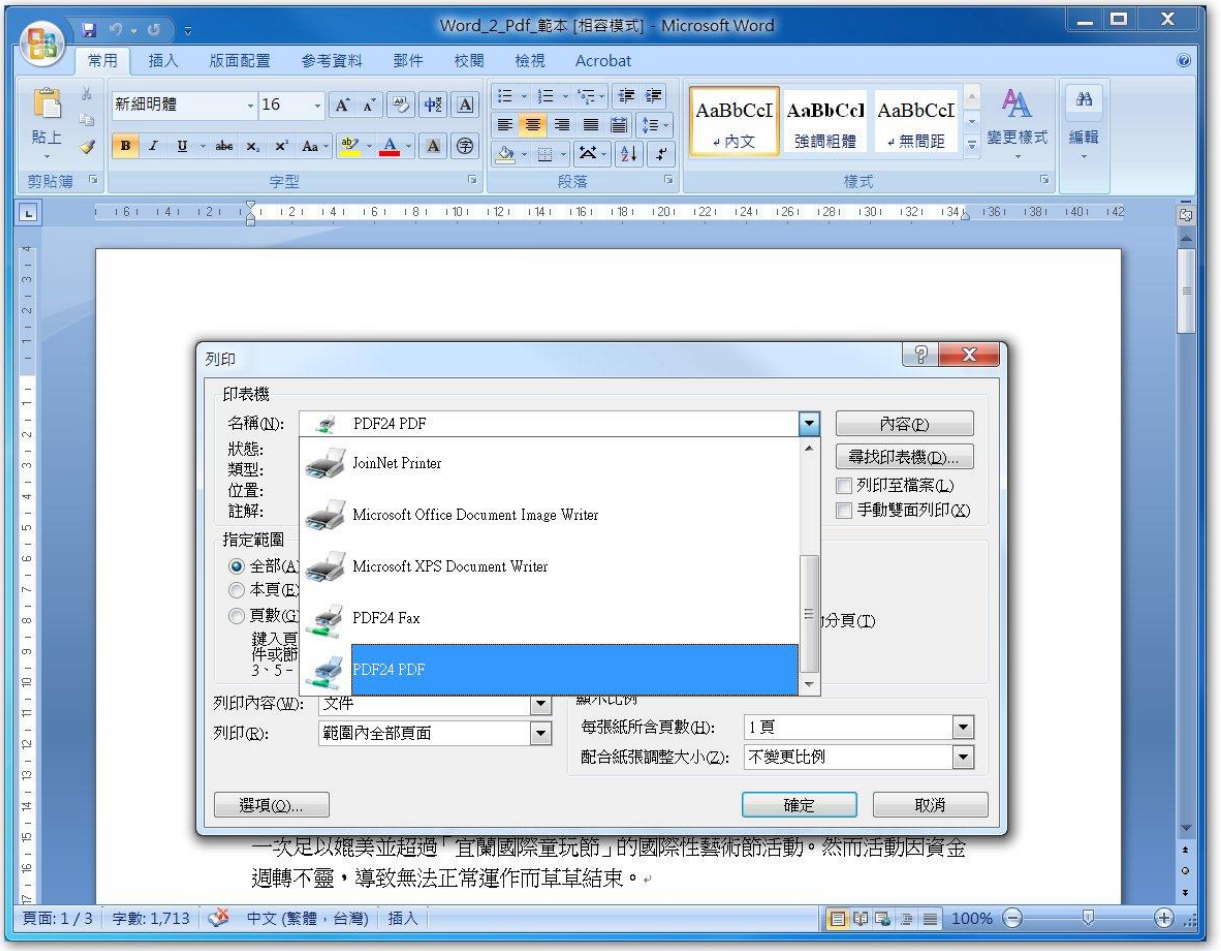

3. 會看到如下畫面

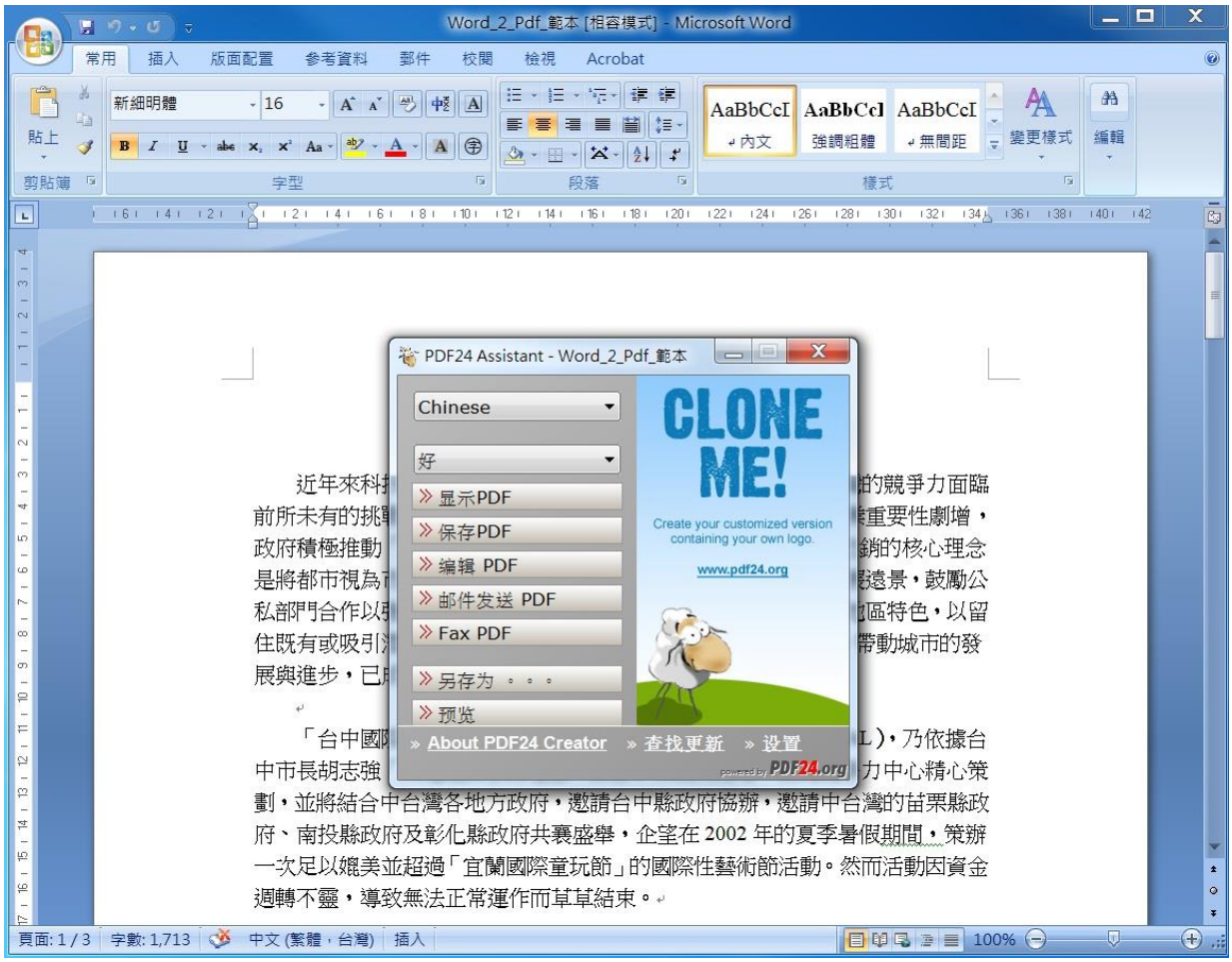
Word_2_Pdf_範本 [相容模式] - Microsoft Word
常用
插入
版面配置
參考資料
郵件
校閱
檢視
Acrobat
新細明體
16
貼上
剪貼簿
字型
段落
樣式
變更樣式
編輯
PDF24 Assistant - Word_2_Pdf_範本
Chinese
好
显示PDF
保存PDF
编辑 PDF
邮件发送 PDF
Fax PDF
另存为 。。。
预览
CLONE ME!
Create your customized version containing your own logo.
www.pdf24.org
About PDF24 Creator
查找更新
设置
頁面: 1 / 3
字數: 1,713
中文 (繁體，台灣)
插入
100%

4. 點選「ChineseTraditional」

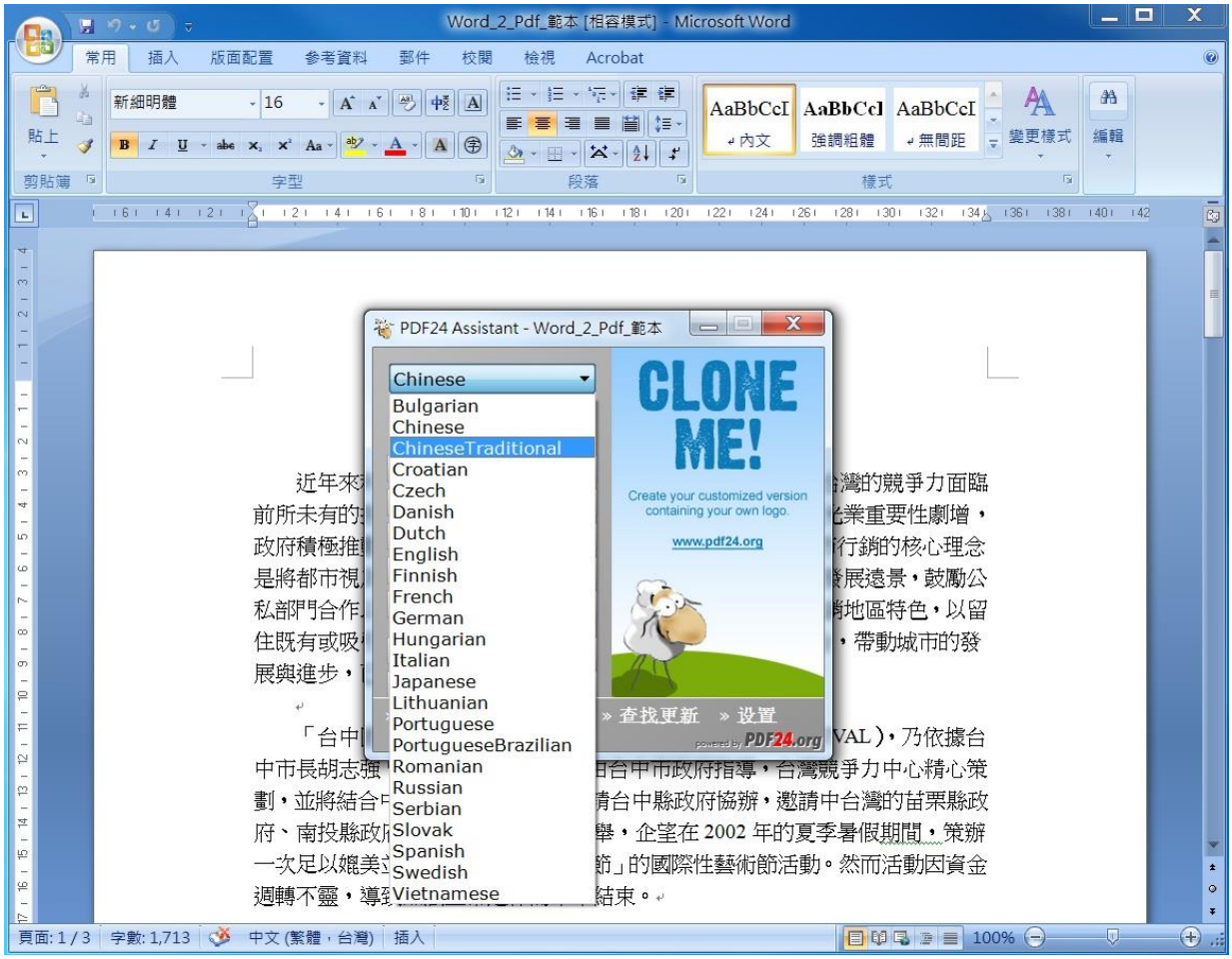

5. 點選「好」，然後按「儲存 PDF」

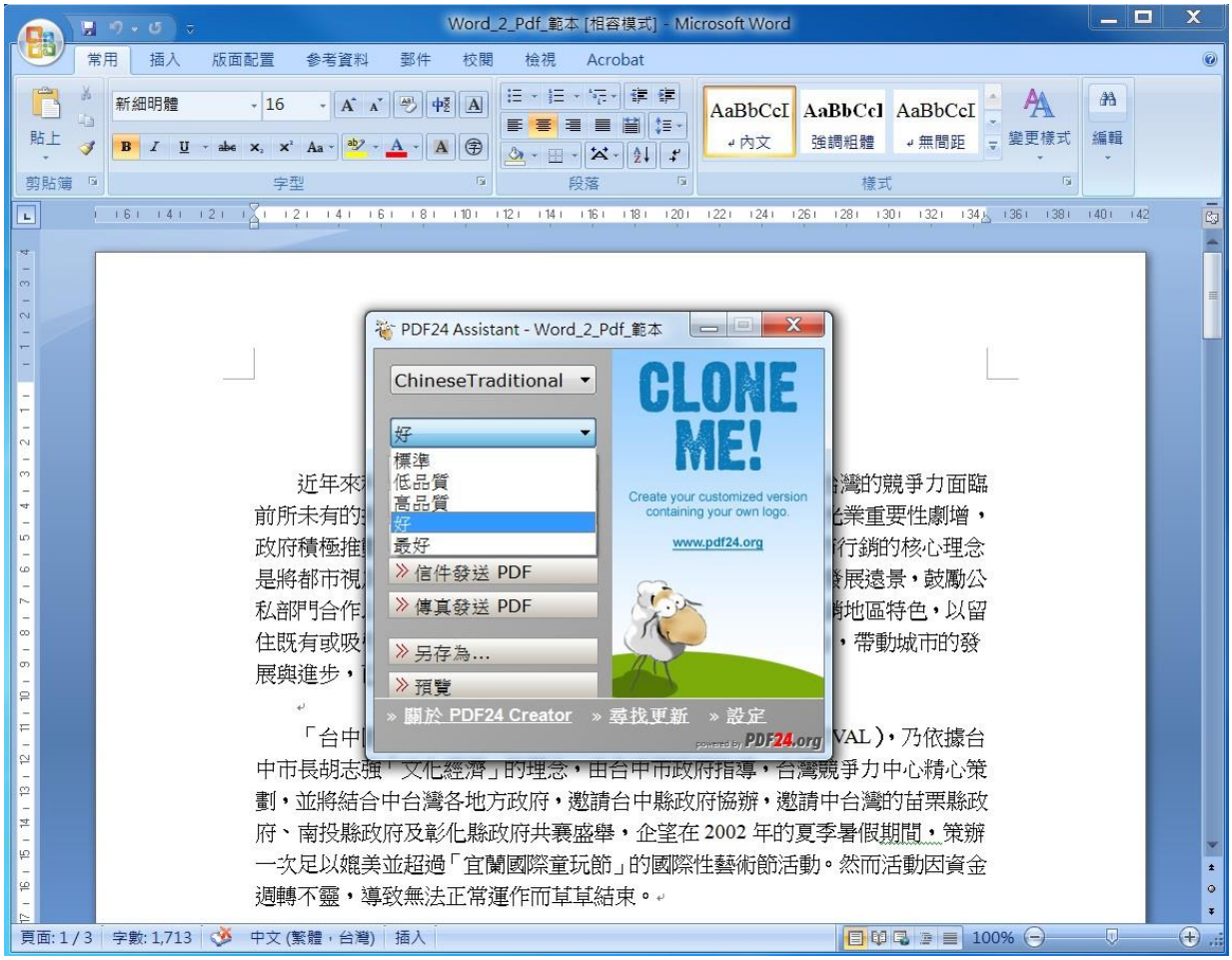

6. 點選儲存於「桌面」，再輸入「檔名」，然後按「儲存(S)」

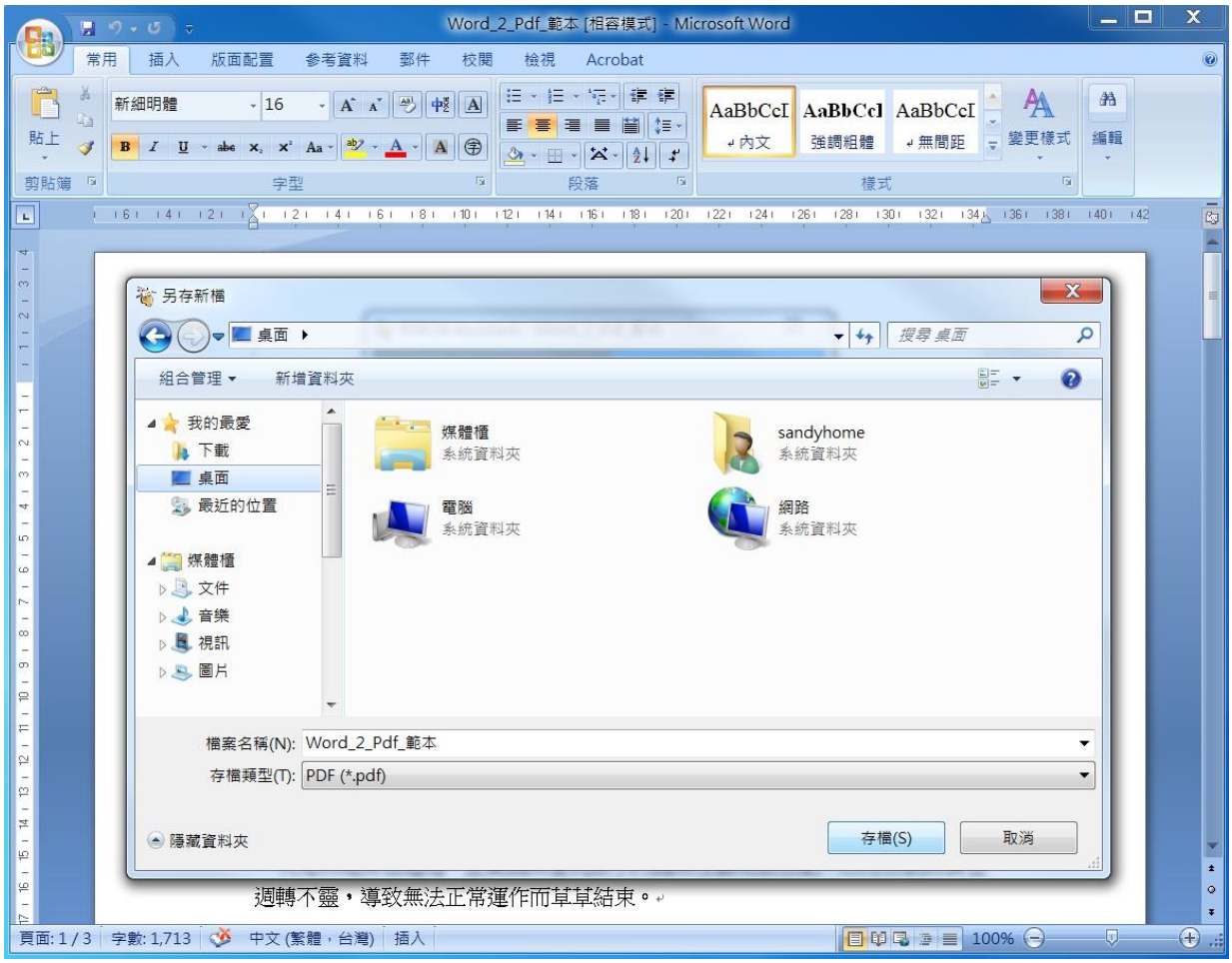


7. 在桌面會看到產生的 PDF 檔案

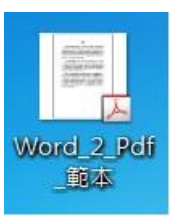


8. 請檢視產生的 PDF 檔是否與原內容相同