Bulimia Nervosa: Entendendo o Transtorno Alimentar

Uma jornada de conhecimento sobre um dos transtornos alimentares mais prevalentes, seus desafios e caminhos para a recuperação.

Made with GAMMA

DEFINIÇÃO

O que é Bulimia Nervosa?

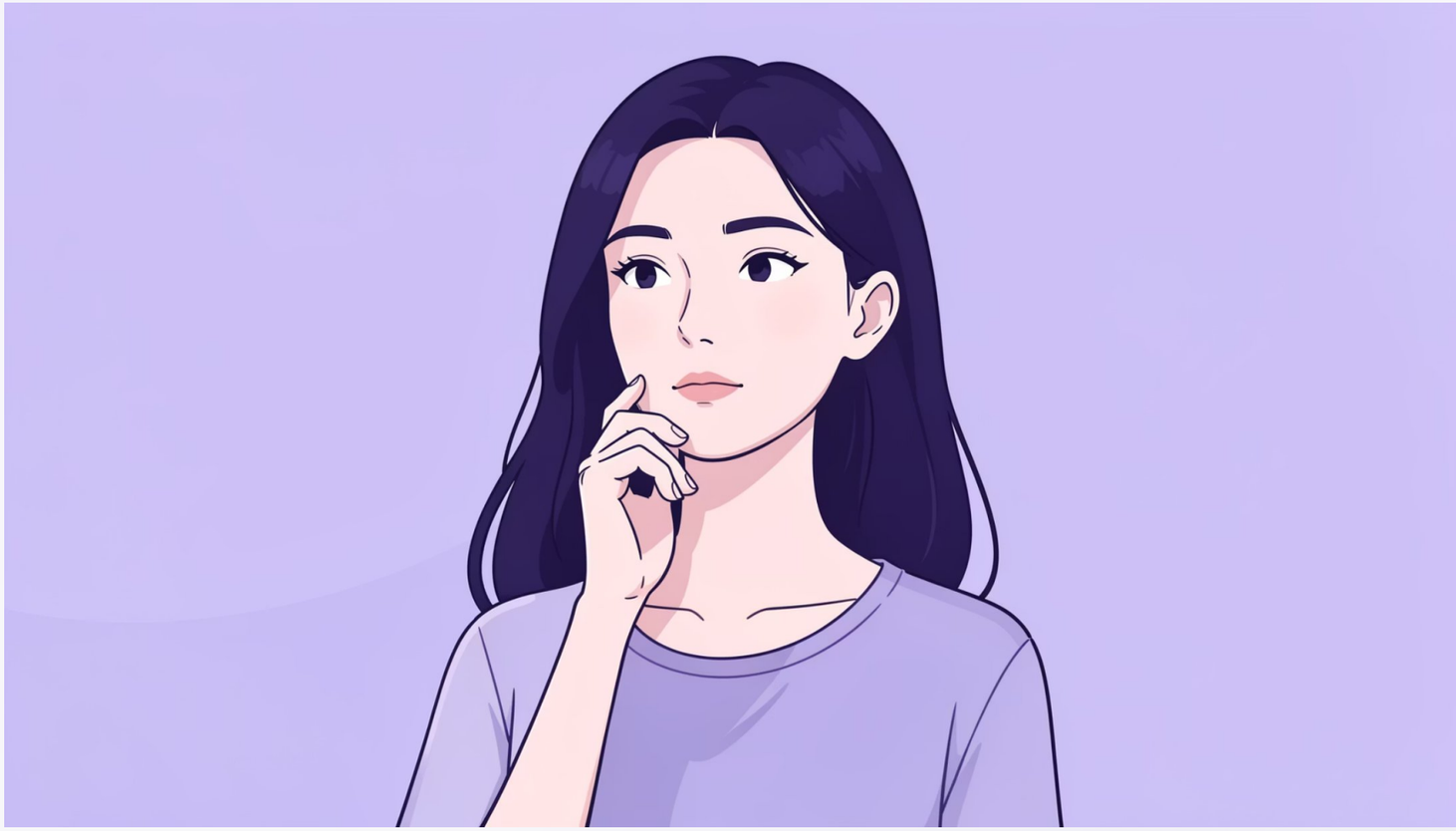

A bulimia nervosa é um transtorno alimentar sério caracterizado por episódios repetidos de compulsão alimentar seguidos de comportamentos compensatórios para evitar ganho de peso, como vômitos autoinduzidos, uso de laxantes, jejum ou exercícios excessivos.

Afeta principalmente adolescentes e jovens adultos, especialmente mulheres, mas pode ocorrer em qualquer pessoa, independentemente de idade, gênero ou origem.

Made with GAMMA

CICLO

Como Funciona o Ciclo da Bulimia

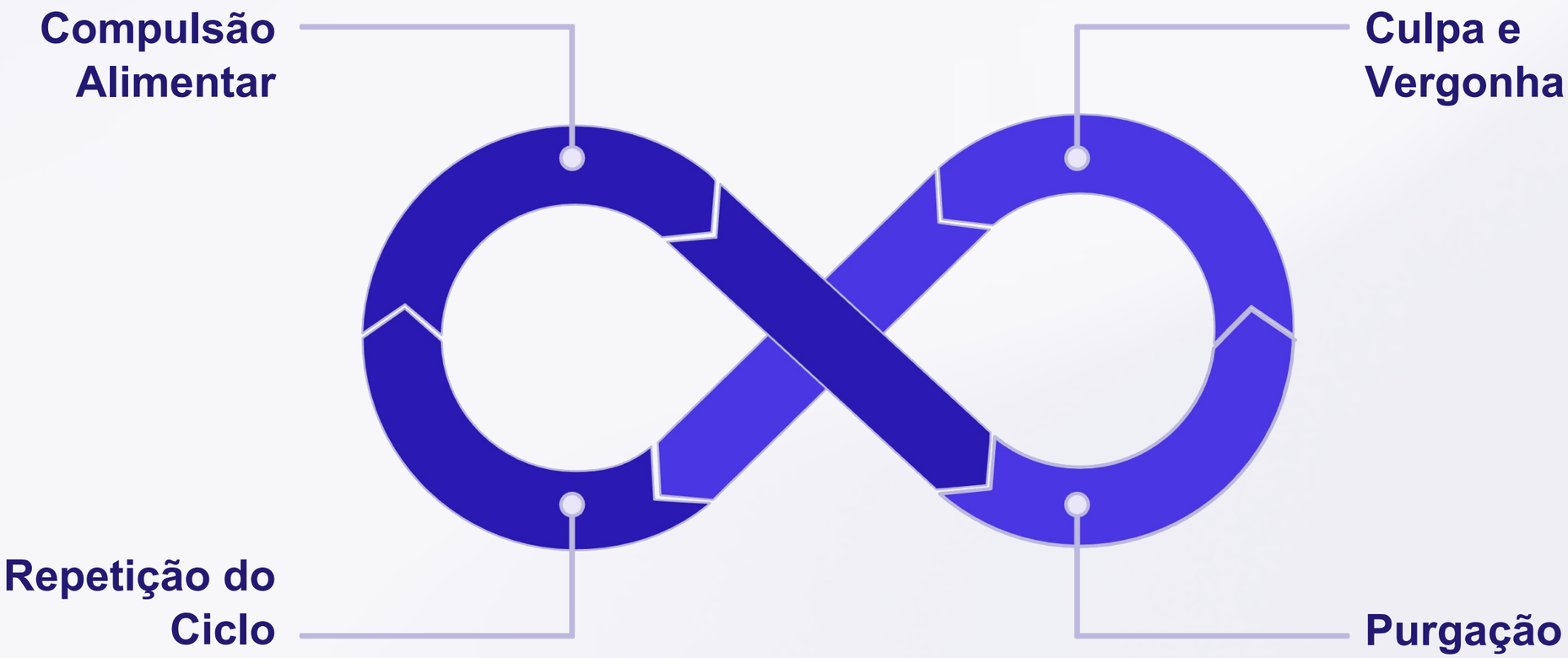

Este ciclo destrutivo se perpetua, criando um padrão difícil de romper sem ajuda profissional adequada.

Made with GAMMA

SINTOMAS

Sintomas Físicos e Comportamentais

Sinais Visíveis

Variações frequentes de peso, inchaço facial, problemas dentários graves com desgaste do esmalte causado pelo ácido do vômito.

Marcas Físicas

Callosidades nas mãos causadas pela indução repetida do vômito, conhecidas como "sinal de Russell".

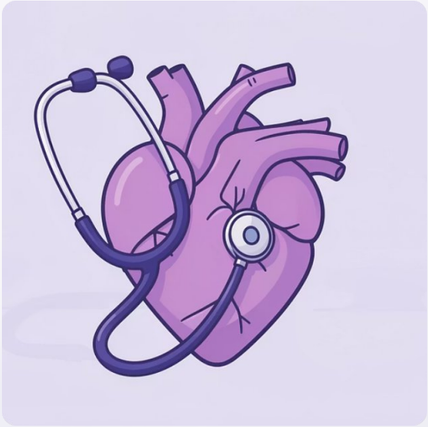

Complicações Internas

Fadiga crônica, desidratação, irregularidades menstruais, problemas gastrointestinais e cardíacos potencialmente graves.

Made with GAMMA

Causas e Fatores de Risco

Genéticos

Predisposição hereditária e histórico familiar

Psicológicos

Baixa autoestima, perfeccionismo e traumas

Socioculturais

Pressão por corpo magro e padrões irreais

A bulimia resulta de uma combinação complexa de fatores genéticos, psicológicos, sociais e culturais que se entrelaçam de maneiras únicas para cada indivíduo.

A pressão social por um corpo magro, traumas não resolvidos, estresse crônico e tentativas de dietas rigorosas frequentemente funcionam como gatilhos para o desenvolvimento do transtorno.

Made with GAMMA

Impactos na Saúde Mental

Comorbidades Frequentes

Alta associação com depressão, transtornos de ansiedade, transtorno obsessivo-compulsivo e abuso de substâncias que complicam o quadro clínico.

Ciclo de Vergonha

Sentimentos profundos de vergonha, isolamento social e dificuldade extrema em buscar ou aceitar ajuda profissional.

Riscos Graves

Pode levar a complicações graves de saúde e risco significativamente aumentado de mortalidade se não tratada adequadamente.

DIAGNÓSTICO

Diagnóstico e Desafios

Por que é difícil diagnosticar?

A bulimia frequentemente permanece oculta por anos devido ao segredo e vergonha intensos que os pacientes sentem. Muitos mantêm peso normal, dificultando a identificação visual.

Critérios de diagnóstico

- Episódios de compulsão alimentar recorrentes
- Comportamentos compensatórios inadequados
- Ocorrência pelo menos uma vez por semana durante três meses
- Autoavaliação excessivamente influenciada pelo peso

Importância da Avaliação Profissional

Uma avaliação médica e psicológica detalhada e compassiva é essencial para um diagnóstico preciso e plano de tratamento eficaz.

Made with GAMMA

Tratamento e Recuperação

Terapia Cognitivo-Comportamental

Considerada o padrão ouro para interromper o ciclo de compulsão e purgação, ajudando a identificar e modificar pensamentos distorcidos sobre alimentação, peso e autoimagem.

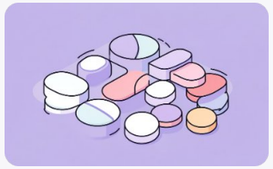

Tratamento Medicamentoso

Antidepressivos, especialmente inibidores seletivos de recaptação de serotonina, podem ajudar a reduzir sintomas em alguns casos quando combinados com psicoterapia.

Apoio Familiar e Comunitário

O envolvimento da família e participação em grupos de suporte são fundamentais para criar um ambiente de recuperação sustentável e prevenir recaídas.

Made with GAMMA

A Importância do Apoio e da Conscientização

Conversas Abertas

Incentivar diálogos honestos e sem julgamentos sobre saúde mental e alimentação ajuda a quebrar o silêncio e reduzir o estigma.

Identificação Precoce

Reconhecer os sinais precocemente e oferecer apoio compassivo pode literalmente salvar vidas e prevenir complicações graves.

Buscar Ajuda Profissional

Dar o primeiro passo para procurar ajuda especializada é um ato de coragem e o início do caminho para a cura completa.

Made with GAMMA

Bulimia Não é Fraqueza: É Uma Doença Que Pode Ser Tratada

Com tratamento adequado, apoio consistente e compromisso pessoal, muitas pessoas se recuperam completamente da bulimia e retomam uma vida plena, saudável e significativa.

Se você ou alguém que conhece sofre com bulimia, procure ajuda especializada. Juntos, podemos combater o estigma, promover a conscientização e apoiar a jornada de recuperação.