Finançat per la Unió Europea

IES MESTRE RAMON ESTEVE FP

GENERALITAT VALENCIANA
Conselleria d'Educació, Cultura, Universitats i Ocupació

UP4.2. DOCUMENTACIÓN DE PHP

DESPLIEGUE DE APLICACIONES WEB

2º CFGS – DESARROLLO DE APLICACIONES WEB

RA6. Elabora la documentación de la aplicación web evaluando y seleccionando herramientas de generación de documentación, control de versiones y de integración continua.

PABLO PÉREZ GONZÁLEZ

CURSO 2025/26

ÍNDICE

1. **DOCUMENTACIÓN SOFTWARE DEL PROYECTO.**
   - INTRODUCCIÓN.
2. **DOCBLOCK.**
   - DEFINICIÓN.
   - ESTRUCTURA.
   - ETIQUETAS.
   - EJEMPLO.
3. **DOCUMENTACIÓN PHP.**
   - EJEMPLO CON VISUAL STUDIO CODE.
   - EXTENSIONES DE VISUAL STUDIO CODE.

RESULTADO DE APRENDIZAJE 6

CRITERIO DE EVALUACIÓN b)

RA6. Elabora la documentació de l'aplicació web avaluant i seleccionant ferramentes de generació de documentació, control de versions i d'integració contínua.	
b) S'han documentat el component programari utilitzant els generadors específics de les plataformes.	10%

DOCUMENTACIÓN SOFTWARE DEL PROYECTO

INTRODUCCIÓN

La **documentación software de un proyecto** es tan importante como su código. Una buena documentación facilita enormemente el mantenimiento futuro de la aplicación. Si trabajamos en equipo, es muy útil saber qué hacen las partes desarrolladas por otros, especialmente si debemos usarlas en nuestra parte.

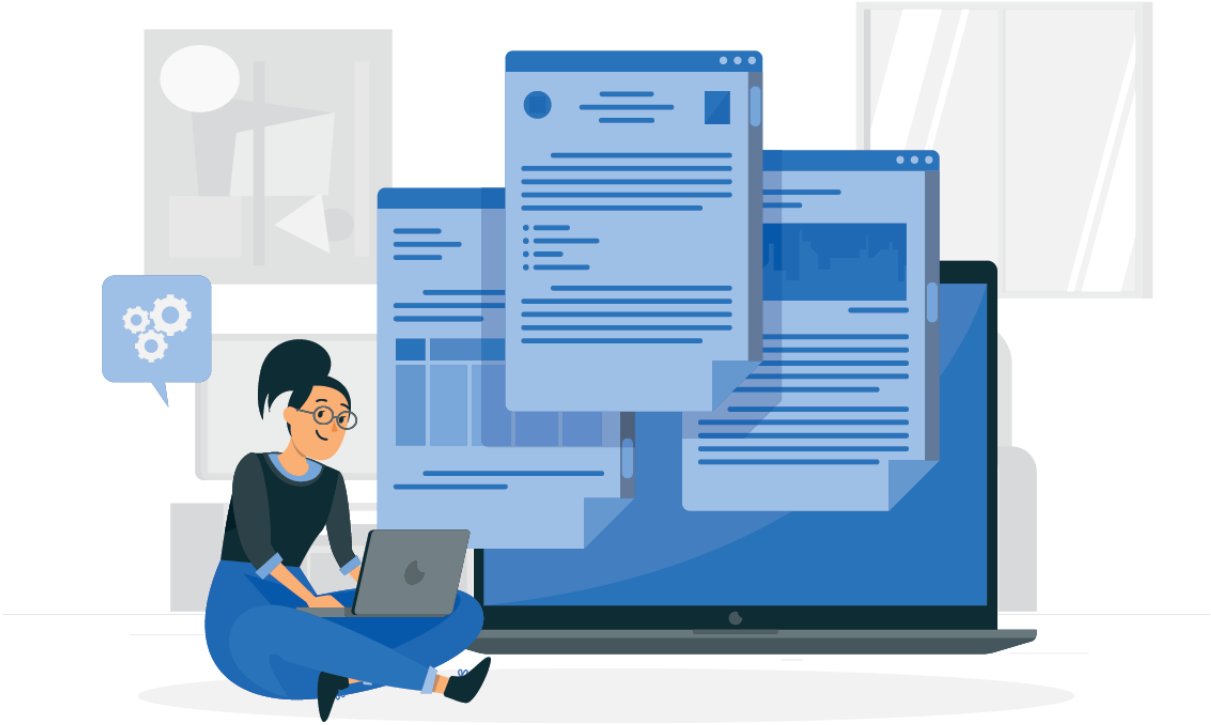

DOCBLOCK

DEFINICIÓN

En el código PHP, la documentación se distribuye en **"DocBlock"**.

- DocBlock es un formato evolucionado de C++. Es una forma clara y compatible con los estándares de documentar el código, lo que facilita su lectura y análisis.
- Un DocBlock comienza con la línea de tres caracteres /** y cada línea del cuerpo comienza con un espacio-asterisco *, y los caracteres */ forman la última línea.
- Un DocBlock se coloca inmediatamente encima del elemento que se está documentando. Los elementos que se pueden documentar son:

  `function`
  `constant`
  `class`
  `interface`
  `trait`
  `class constant`
  `property`
  `method`

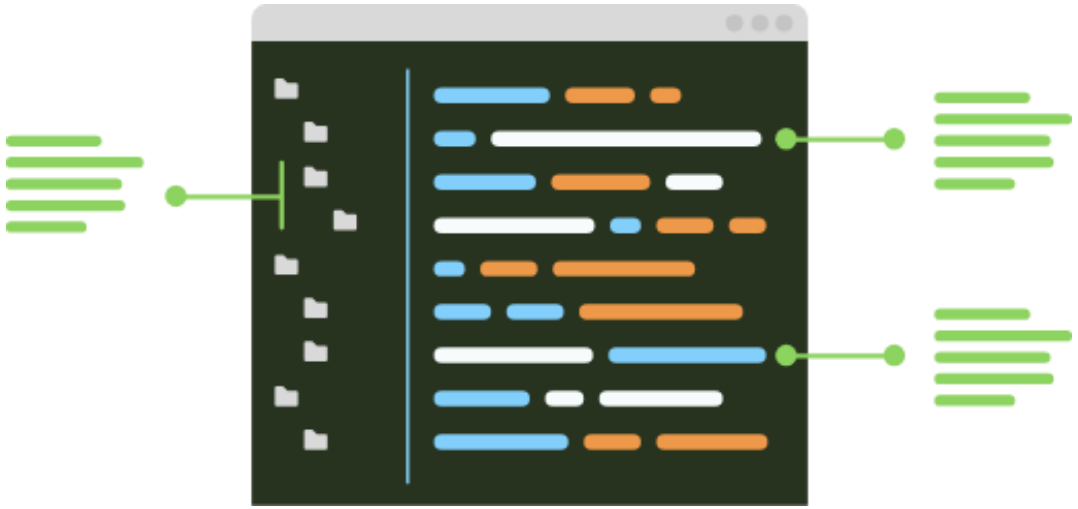

DOCBLOCK
ESTRUCTURA

DocBlock siempre se coloca antes del elemento que documenta y su estructura es:

```
/**
 * Brief description (one line).
 *
 * Extended description. All lines that
 * you need.
 * All lines start with *
 <- This line is ignored.
 *
 * This DocBlock documents sum() function.
 */
 function sum()
 {
  …
 }
```

DOCBLOCK

ETIQUETAS

Dentro de cada DockBlock se pueden incluir etiquetas que se interpretarán con un significado especial. Estas etiquetas pueden ser las siguientes:

@package: Incluir documentación global a nivel de archivo y clase.

@access: Si @access es 'private', no se genera documentación para el elemento (a menos que se indique explícitamente). Muy útil si solo se desea generar documentación sobre la interfaz (métodos públicos), pero no sobre la implementación (métodos privados).

@author: Autor del código.

@copyright: Información sobre los derechos.

@deprecated: Para indicar que el elemento no debe usarse, ya que podría no estar disponible en futuras versiones.

@example: Permite especificar la ruta a un archivo con código PHP.

@ignore: Impide documentar un elemento determinado.

DOCBLOCK

ETIQUETAS

Estas etiquetas pueden ser las siguientes:

@internal: Para incluir información que no debería aparecer en la documentación pública, pero que puede estar disponible como documentación interna para desarrolladores.

@link: Para incluir un enlace (http://...) a un recurso específico.

@see: Se utiliza para crear enlaces internos (enlaces a la documentación de un elemento).

@since: Permite indicar que el elemento está disponible a partir de una versión específica del paquete o distribución.

@version: Versión actual del elemento.

Existen otras etiquetas que solo se pueden usar en bloques de ciertos elementos:

@global: Para especificar el uso de variables globales dentro de una función.

@param: Para documentar los parámetros que recibe una función.

@return: Valor devuelto por una función.

Para obtener más información sobre etiquetas, puedes visitar More on DocBlocks webpage.

DOCBLOCK

EJEMPLO

Aquí se muestra un **ejemplo de DocBlock**:

```
<?php
/**
 * Un resumen que informa al usuario qué hace el elemento asociado.
 *
 * Una *descripción*, que puede abarcar varias líneas, para _profundizar_ en
 * los detalles de este elemento y proporcionar información de fondo o
 * referencias textuales.
 *
 * @param string $myArgument Con una *descripción* de este argumento,
 *                           esto también puede abarcar varias líneas.
 *
 * @return void
*/
 function myFunction($myArgument)
 {
 }
```

DOCBLOCK

EJEMPLO

Repasemos este ejemplo, **línea por línea**:

- **Línea 2 ➜** Muestra que un DocBlock comienza con la secuencia de apertura /** .
- **Línea 3 ➜** Ejemplo de resumen. Normalmente, es una sola línea, pero puede abarcar varias líneas hasta el final del resumen.
- **Líneas 5, 6 y 7 ➜** Ejemplo de una descripción que puede abarcar varias líneas y formatearse con el lenguaje de marcado Markdown. Con Markdown, se puede usar negrita, cursiva, añadir listas numeradas e incluso proporcionar ejemplos de código.
- **Líneas 9 y 12 ➜** Muestra que se pueden incluir etiquetas en los DocBlocks para proporcionar información adicional sobre el elemento siguiente. En este ejemplo, declaramos que el argumento $myArgument es de tipo cadena, con una descripción de lo que representa este argumento, y declaramos que el valor de retorno de este método es void, lo que significa que no se devolverá ningún valor.
- **Línea 13 ➜** Muestra la secuencia de cierre */ del DocBlock.

DOCUMENTACIÓN PHP

EJEMPLOS CON VISUAL STUDIO CODE

Repasemos este **ejemplo de PHP usando Visual Studio Code**, implementando una función sumar(), que pretende sumar dos números de entrada.

```
function_sum.php ×
C: > Users > pablo > Desktop > PHPexamples > function_sum.php > ...
1   <?php
            0 references
2           function sumar($a, $b): mixed {
3           return $a + $b;
4       }
5   ?>
```

Si intentáis buscar información sobre la función, pasando el ratón sobre esta función, obtendréis la siguiente información:

```
function_sum.php ×
C: > Users > pablo > Desktop > PHPexamples > function_sum.php > ...
1   <?php
            0 references   function sumar($a, $b)
2           function sumar($a, $b): mixed {
3           return $a + $b;
4       }
5   ?>
```

DOCUMENTACIÓN PHP

EJEMPLOS CON VISUAL STUDIO CODE

Por lo tanto, se implementará un **DocBlock** para documentar esta función sumar() y así facilitar la lectura del código a cualquier profesional que lo necesite.

function_sum.php

C: > Users > pablo > Desktop > PHPexamples > function_sum.php > ...

```php
<?php
    /**
     * Calculate the sum of two numbers
     * This function takes the 2 input arguments $a and $b, adds them together and returns the sum of these numbers
     *
     * @param int $a first parameter
     * @param int $b second parameter
     *
     * @return int two numbers
     */
    0 references
    function sumar($a, $b): int {
        return $a + $b;
    }
?>
```

DOCUMENTACIÓN PHP

EJEMPLOS CON VISUAL STUDIO CODE

Ahora, si intentáis buscar información sobre la función, pasando el mouse sobre esta función, obtendréis la siguiente información, gracias al código **DocBlock**:

function_sum.php

C: > Users > pablo > Desktop > PHPexamples > function_sum.php > ...

```
1   <?php
2       /**
3        * Calculate the sum of two numbers
4        * This f
5        *
6        * @param
7        * @param
8        *
9        * @retur
10       */
        0 references
11      function sumar($a, $b): int {
12          return $a + $b;
13      }
14  ?>
```

function sumar(int $a, int $b): int

Calculate the sum of two numbers This function takes the 2 input arguments $a and $b, adds them together and returns the sum of these numbers

@param $a : first parameter

@param $b : second parameter

@return two numbers

DOCUMENTACIÓN PHP

EJEMPLOS CON VISUAL STUDIO CODE

Para realizar la documentación, existen **extensiones** que pueden ser de gran ayuda a la hora de documentar el código PHP.

- **PHP**: *PHP Tools for VS Code* es una integración completa de desarrollo para el lenguaje PHP. Sus funciones se ofrecen respetando las convenciones, la estabilidad, la facilidad de uso y el rendimiento. Este paquete amplía VS Code con autocompletado rápido de código, funciones avanzadas de edición, correcciones de código, lentes de código, generadores de código, depurador, servidor web de desarrollo integrado, explorador de pruebas, depurador de pruebas y análisis de código para todo el espacio de trabajo.

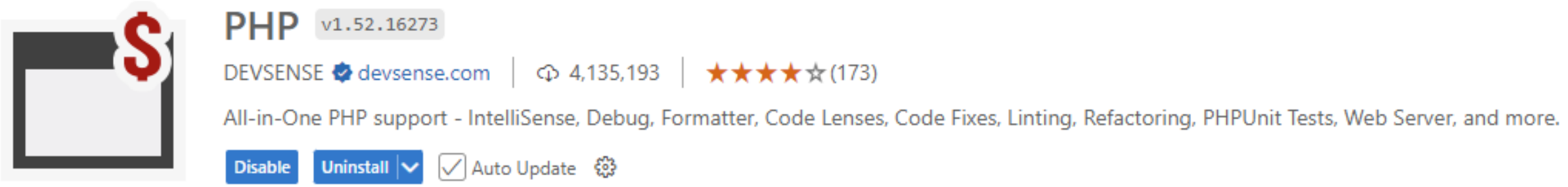

DOCUMENTACIÓN PHP

EXTENSIONES DE VISUAL STUDIO CODE

Para realizar la documentación, existen **extensiones** que pueden ser de gran ayuda a la hora de documentar el código PHP.

- **PHP DocBlocker**: Extensión PHP DocBlocking para automatizar la documentación PHP.

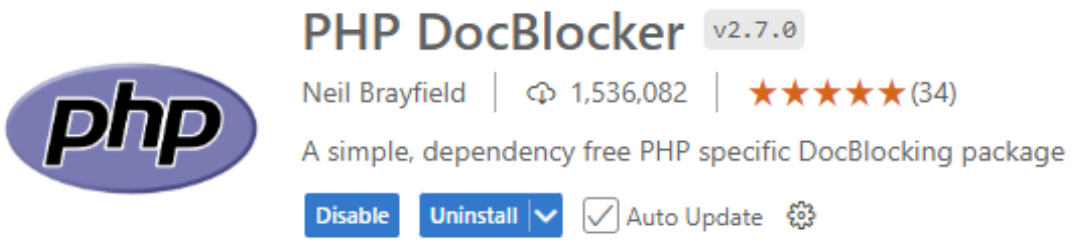

- **Mintlify Doc Writer**: Redactor de documentación con tecnología de IA para JavaScript, Python, Java, Typescript y todos los demás lenguajes.

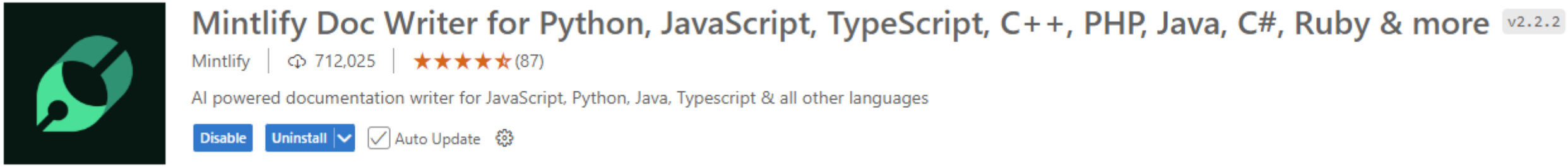

PREGUNTAS

DUDAS Y SUGERENCIAS