[Luyện tập] Xác định thực thể và thuộc tính

[Bài tập] Xác định thực thể và thuộc tính

1. Mục tiêu

- Ôn lại kiến thức về *mô hình thực thể (Entity)* và *thuộc tính (Attribute)*

2. Mô tả

Một hệ thống quản lý thư viện cần lưu trữ thông tin về:

- Sách (bao gồm tên sách, mã ISBN, tác giả, năm xuất bản, thể loại)
- Độc giả (bao gồm mã độc giả, họ tên, ngày sinh, địa chỉ, số điện thoại)
- Phiếu mượn sách (gồm mã phiếu, ngày mượn, ngày trả dự kiến, trạng thái)

<u>Yêu cầu:</u>

1. Xác định **các thực thể chính** trong hệ thống
2. Liệt kê **thuộc tính** của từng thực thể
3. Phân loại thuộc tính nào là **khóa chính (Primary Key)** và thuộc tính nào là **khóa ngoại (Foreign Key)** nếu có
4. Vẽ sơ đồ ERD và các quan hệ giữa các thực thể

3. Đánh giá

Bài làm

Thực thể Sách: mã ISBN(PK), tên sách, tác giả, năm xuất bản, thể loại

Thực thể Độc giả: mã độc giả(PK), họ tên, ngày sinh, địa chỉ, số điện thoại

Thực thể Phiếu mượn sách: mã phiếu(PK), mã độc giả(FK), ngày mượn, ngày trả dự kiến, trạng thái

Thực thể Yếu(Chi tiết mượn): mã phiếu(FK), mã sách(FK), số lượng

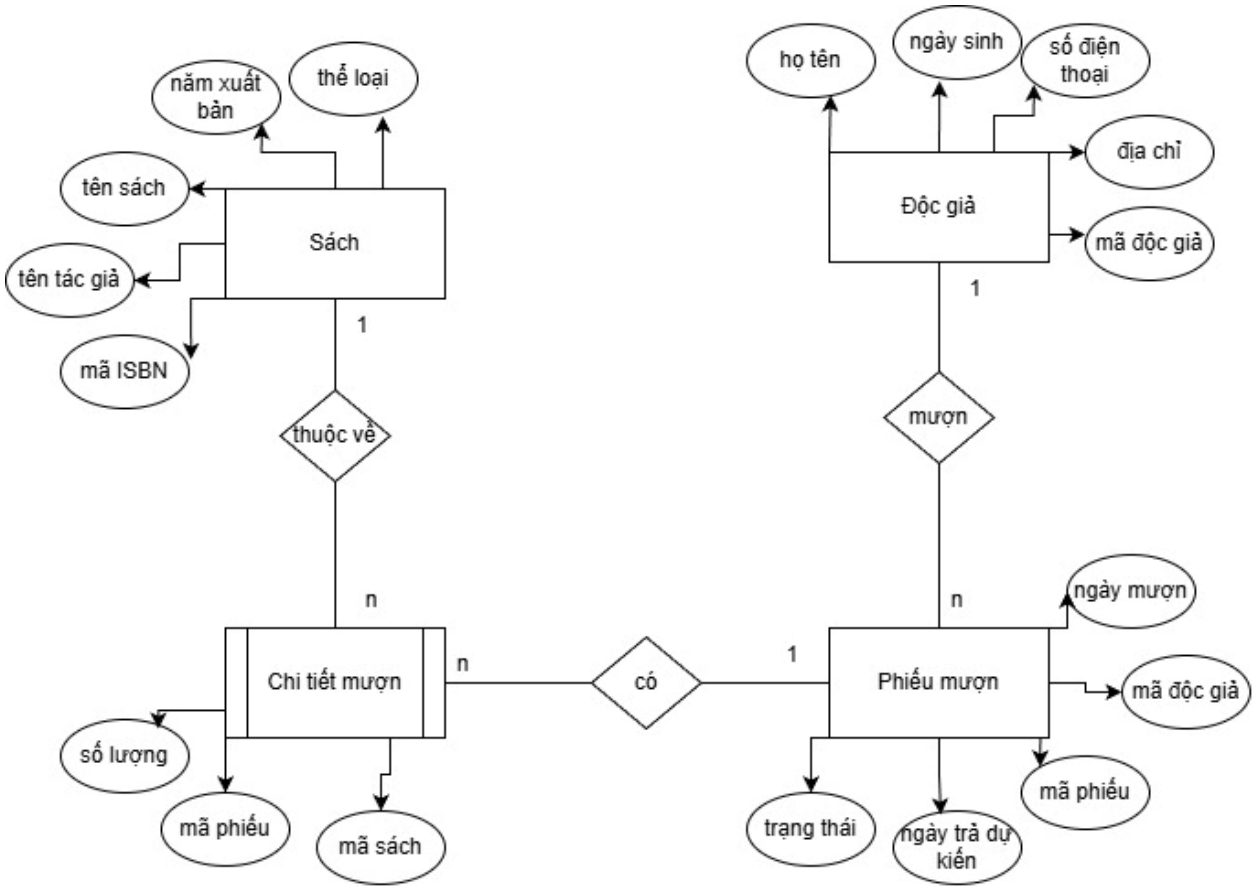
năm xuất bản
thể loại
tên sách
Sách
tên tác giả
mã ISBN
1
thuộc về
n
Chi tiết mượn
n
số lượng
mã phiếu
mã sách
có
1
Phiếu mượn
mã độc giả
mã phiếu
trạng thái
ngày trả dự kiến
ngày mượn
n
mượn
1
Độc giả
họ tên
ngày sinh
số điện thoại
địa chỉ
mã độc giả