KHIDMA CARE

AU SERVICE DE VOTRE BIEN-ÊTRE

projet social et culturel
initié par

ÉCOLE POLYTECHNIQUE DE SOUSSE

SOMMAIRE

1 PRÉSENTATION GÉNÉRALE DE KHIDMA CARE

2 NOTRE ÉQUIPE

3 NOS DOMAINES D'INTERVENTION

4 INFORMATIONS PRATIQUES : DATE & LIEU

1 PRÉSENTATION GÉNÉRALE DE KHIDMA CARE

INTRODUCTION

Khidma Care est un projet social et culturel initié par l'École Polytechnique de Sousse. Il vise à offrir des services utiles et accessibles tout en plaçant l'humain au cœur de ses actions. À travers cette initiative, nous cherchons à répondre aux besoins de la communauté en combinant entraide, organisation et innovation. Khidma Care représente ainsi un engagement concret en faveur du bien-être, de la solidarité et du développement social.

PROMOTION

Le projet encourage les valeurs de partage, de coopération et d'entraide entre les membres de la communauté, afin de créer un environnement plus uni et solidaire.

APPROCHE CENTRÉE

Khidma Care place l'humain au cœur de ses actions. L'objectif n'est pas seulement de fournir un service, mais aussi d'améliorer le confort, la qualité de vie et le bien-être des bénéficiaires.

UTILISATION DE SOLUTIONS INNOVANTES POUR RÉPONDRE AUX BESOINS

Khidma Care s'appuie sur des idées modernes et des approches innovantes pour proposer des solutions efficaces, adaptées aux défis actuels.

PROMOTION DE LA SOLIDARITÉ ET DE L'ENTRAIDE

À travers ses actions, le projet participe à l'amélioration des conditions de vie et au renforcement du tissu social, en apportant des solutions concrètes et durables.

2

NOTRE ÉQUIPE

Yassine Bziouech

Anis Mselmi

Mahdi Amrouni

Hazem shawali

Oussema Brahem

Yassine Rouatbi

Ali Chabka

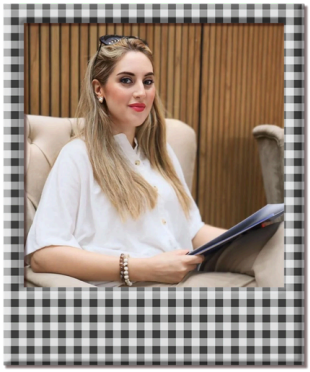

Encadrante
M.Mouna Jaidane

3 NOS DOMAINES D'INTERVENTION

Soins infirmiers

Ce domaine concerne les soins de base comme la prise de tension, les injections, le suivi des traitements ou encore les pansements. Il permet d'assurer un accompagnement médical régulier et sécurisé.

Médecine générale

La médecine générale offre un premier niveau de consultation pour diagnostiquer les problèmes de santé courants, orienter les patients et assurer un suivi global.

Kinésithérapie

Ce domaine vise à aider les patients à récupérer leurs capacités physiques après une blessure, une opération ou une maladie, à travers des exercices et des soins adaptés.

Assistance aux personnes âgées

Ce service médical et social consiste à accompagner les personnes âgées dans leur suivi de santé quotidien, en veillant à leur confort, leur sécurité et leur bien-être.

4

INFORMATIONS PRATIQUES : DATE & LIEU

Lieu : École Hay El Jadid, Kalaa Kebira

Date : 19 avril

KHIDMA-CARE.VERCEL.APP