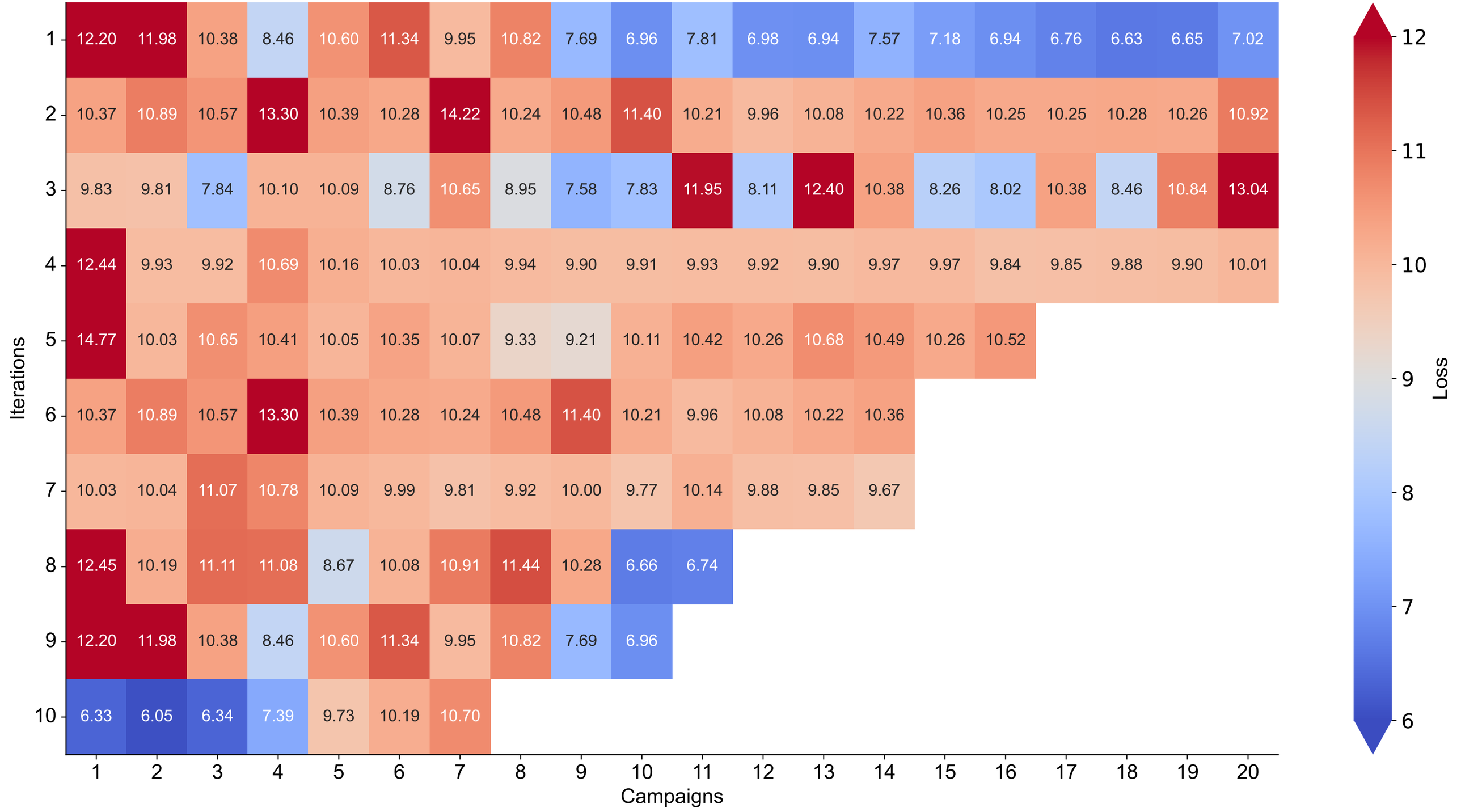
Iterations
Campaigns
Loss
1 12.20 11.98 10.38 8.46 10.60 11.34 9.95 10.82 7.69 6.96 7.81 6.98 6.94 7.57 7.18 6.94 6.76 6.63 6.65 7.02
2 10.37 10.89 10.57 13.30 10.39 10.28 14.22 10.24 10.48 11.40 10.21 9.96 10.08 10.22 10.36 10.25 10.25 10.28 10.26 10.92
3 9.83 9.81 7.84 10.10 10.09 8.76 10.65 8.95 7.58 7.83 11.95 8.11 12.40 10.38 8.26 8.02 10.38 8.46 10.84 13.04
4 12.44 9.93 9.92 10.69 10.16 10.03 10.04 9.94 9.90 9.91 9.93 9.92 9.90 9.97 9.97 9.84 9.85 9.88 9.90 10.01
5 14.77 10.03 10.65 10.41 10.05 10.35 10.07 9.33 9.21 10.11 10.42 10.26 10.68 10.49 10.26 10.52
6 10.37 10.89 10.57 13.30 10.39 10.28 10.24 10.48 11.40 10.21 9.96 10.08 10.22 10.36
7 10.03 10.04 11.07 10.78 10.09 9.99 9.81 9.92 10.00 9.77 10.14 9.88 9.85 9.67
8 12.45 10.19 11.11 11.08 8.67 10.08 10.91 11.44 10.28 6.66 6.74
9 12.20 11.98 10.38 8.46 10.60 11.34 9.95 10.82 7.69 6.96
10 6.33 6.05 6.34 7.39 9.73 10.19 10.70
1 2 3 4 5 6 7 8 9 10 11 12 13 14 15 16 17 18 19 20
12 11 10 9 8 7 6