杨俊文 男 | 26岁 | 五年工作经验

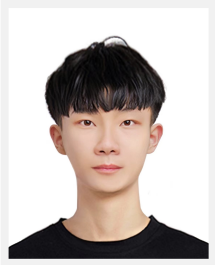

产品设计·本科 181-1122-7897 756063236@qq.com

求职意向：UI / UX 设计师

工作经历

富士康科技 **UI 设计师** 2020.03-2022.09

工作内容：1. 医疗仪器产品 JY02 、 JY03 和 TF02 的 UI / UX 设计；
2. 手表产品 JY Watch和配套 oCare Health APP 的 UI 设计；
3. 疆域医疗健康管理平台大屏医生和机构端管理平台后台 UI 设计；
4. 2021年成都马拉松安心跑平台后台管理界面 UI 设计。
5. 富士康智慧健康管理平台可视化大屏设计。

成都国际商贸城 **产品设计师** 2019.02-2020.03

工作内容：1. 市场导购小程序“商查查”UI界面设计、产品分析；
2. 商家配套APP“商服家”UI界面设计；
4. 电商项目“四川出口商品汇”官网、电商小程序 UI & 交互设计和产品分析；
5. 公司、集团官网 UI & 交互设计；
6. 沪联西蓉二手车市场官网 UI & 交互设计；
7. 金牛区电子商务大赛官网及运营设计；

成都翼联科技 **UI 设计师** 2017.02-2019.02

工作内容：1. 四川114家 H5、小程序UI页面设计；
2. 四川114家 B端产品家服掌柜UI页面设计；
3. 四川114家 运营设计；

教育背景

四川大学 **产品设计 · 本科** 2019 - 2022

成都工贸职业技术学院 **汽车工程 · 大专** 2014 - 2017

自我评价

我拥有五年设计经验，熟练运用Figma、Sketch、PS等 UI / UX 设计所需相关软件，工作积极、认真、负责，拥有较强的学习能力可独立完成工作任务；拥有多款APP、小程序、WEB 网页、后台界面、终端设备以及穿戴设备 UI / UX 设计经验，涉足医疗、电商、贸易多个行业；同时了解 CSS、HTML、JS 代码可以和前后端同事无缝进行工作沟通并且具有良好的表达、执行、团队协作能力。