タクシタ採用

安心してまるごと**託せる**、
業務代行サービス

会社概要

社名	株式会社kubellパートナー / kubell Partner Co., Ltd.
設立	2024年4月1日
代表取締役	岡田 亮一
所在地	東京本社：〒107-0062 東京都港区南青山1-24-3 WeWork 乃木坂 大阪オフィス：〒530-0004 大阪府大阪市北区堂島浜1丁目4番4号アクア堂島東館2階
事業内容	BPaaS事業の開発運営
主要株主	株式会社kubell

1000社以上の導入実績

タクシタ採用

業種・会社規模問わず幅広い企業がタクシタでバックオフィスの効率化に成功しています。

Makuake
Lapislazuli Investment 株式会社
串カツ かすうどん 田中
RAYWOOD
Li/RePRO
CISO Chief Information Security Officer
日本アートメイクアカデミー
AQA SOIL
AIR GROUND
ポラリス
KENSHIRO Inc.
Welcome Corporation
rinc
司法書士法人やまびこ
EARTH FOOD
健康のお手つだい やなぎ薬局
DAIEI 大英リビングサポート株式会社
Shonan Senior Service
秩父新電力
南誠太郎税理士事務所
経営の壁打ちパートナー CATALYSTER 株式会社カタリスタ
Satoh&Partners
SANKI Group
Phoenix International Corporation
BBM-NET
AtHoP Co., Ltd.

採用に関するよくあるお悩み

タクシタ採用

日常業務から専門領域まで、このようなお悩みありませんか？

- 他業務との兼務により採用業務に**十分な時間が割けない**
- 応募者への対応が遅れ**選考過程や内定の辞退**が発生
- 採用に関する**ノウハウが不足**している
- **多様な採用チャネル**をうまく活用できていない
- 採用に**必要なコスト**や**人員の確保**が難しい

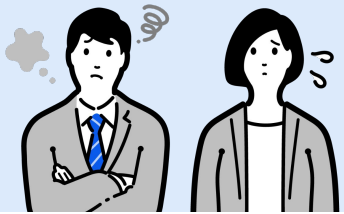

そのお悩み、タクシタ採用 が解決します！

タクシタ採用の特長

タクシタ採用

Point 01

採用戦略の設計から
入社後対応まで一気通貫

機械的にこなすのではなく、ゼロから戦略を作成することが可能。採用後の定着に向けた入社後フォローまで一気通貫で対応します。

Point 02

採用のプロが支援
採用データをもとに継続改善

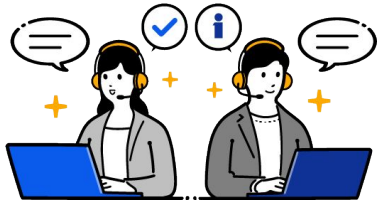

各種数値を分析し、採用課題の特定から改善までご支援。プロセスの可視化・標準化により属人化を防ぎ、採用力を高めます。

Point 03

幅広い業務を柔軟に
対応できるチーム体制

採用領域に関する定常業務、日常業務だけでなく、連携することの多い労務や人事領域まで幅広く業務サポートが可能。

対応業務・料金プラン

タクシタ採用

月額18万円～ご依頼可能

戦略策定から面接まで一気通貫で代行・ご提案します。お気軽にご相談ください。

対応可能領域

戦略策定

- ☑ 課題の把握
- ☑ 採用戦略検討
- ☑ 競合、市場分析
- ☑ ターゲット設定

母集団形成

- ☑ 募集媒体設定
- ☑ スカウト配信
- ☑ エージェント対応
- ☑ 採用戦略立案
- ☑ 媒体選定

応募者対応

- ☑ 応募者情報確認
- ☑ 履歴書等の回収
- ☑ 面接日程調整
- ☑ 面接リマインド
- ☑ 問い合わせ対応
- ☑ 各種メール等配信

選考

- ☑ 一次面接対応
- ☑ 面接合否連絡
- ☑ システムへ情報入力
- ☑ 書類選考

内定・オファー

- ☑ 内定通知書作成
- ☑ 内定者問い合わせ対応
- ☑ 従業員情報の回収
- ☑ オファー面談調整

入社後

- ☑ 研修サポート
- ☑ 従業員情報管理
- ☑ 入退社管理
- ☑ 勤怠管理
- ☑ 給与計算

※お支払い方法は前払いにて月毎にお願いいたします

※自動更新プランになります。解約の場合満了日から1ヶ月前に手続きが必要となります

対応できる採用媒体・システム一覧（※一部抜粋）

タクシタ採用

採用媒体

エン転職
Wantedly
エンゲージ
BIZREACH
type
マイナビ転職
タウンワーク TOWNWORK
求人ボックス
doda
女の転職 type

その他専門媒体多数

人事・採用関連システム

sonar ATS by HRMOS ハーモス
HRMOS 採用 ハーモス
SmartHR
engage

他にも対応できる媒体やシステムはございますのでお気軽にご相談ください！

タクシタ採用

安心して業務をお任せいただけるよう厳格に体制整備

貴社の大切な従業員や取引先の情報を取り扱うため、さまざまな取り組みを実施しています。

Chatwork

世界標準セキュリティ国際規格
ISO27001認証（ISMS認証）取得
ISO27701認証（プライバシー保護）取得

厳格な情報の取り扱い

- サービス利用規約には秘密保持条項が含まれ、秘密情報を厳格に管理
- データ共有のためのストレージサービス利用時は、アクセス権を限られたメンバーのみに制限して厳格に管理

セキュアな労務環境

- 弊社セキュリティ方針に沿って一元管理された業務用PCを作業スタッフに貸与し業務を遂行
- 多要素認証、SSO（シングルサインオン）の組み合わせにより、第三者によるアカウントの不正利用を防止
- 定期的に作業スタッフの端末管理の一斉チェック、情報セキュリティの教育を全スタッフに実施
- 作業スタッフの作業履歴を管理

事例1　：　製造業A社　母集団形成の課題を解決

タクシタ採用

事業内容	製造業
従業員数	150名

応募者数増加・採用決定までの課題を解決！

タクシタ 採用により、**母集団形成～面接調整までの一貫サポート**を実施
応募者数の増加と、限られた採用リソースでも採用目標の達成を実現！

対応業務

- ❏ 母集団形成
- ❏ 採用戦略立案
- ❏ スカウト配信
- ❏ 求人票作成
- ❏ 応募者対応
- ❏ 面接日程調整

課題感

- ★ 新卒・中途ともに応募者が集まらず採用が難航
- ★ 自社の知名度や魅力を効果的に発信できていない
- ★ 複数の採用チャネルを効率的に活用するノウハウ
- ★ 担当者1名では掲載管理が追いつかない

解決方法

- ❖ 複数の採用チャネル活用と求人票の改善
- ❖ 企業の魅力を対外的に伝えるアドバイスと実行
- ❖ シームレスな面接調整から担当者の面接工数のみ
- ❖ 応募者対応のスピード向上

→ 結果、応募者増・採用目標を達成！

事例2　：　訪問介護B社　プロフェッショナルプランで入社対応まで

タクシタ採用

事業内容	訪問介護
従業員数	500名

人事担当者コスト減・HR業務効率化を実現！

採用戦略から入社後対応までタクシタ 採用で一貫してサポート！
属人化を防いだ高効率な業務と、精度の高さを上手に連携し全体最適を実現

対応業務

- ❏ 母集団形成
- ❏ 応募者対応
- ❏ 選考
- ❏ 内定・オファー
- ❏ 入社後対応
- ❏ 採用SNS発信

課題感

- ★ 慢性的な人材不足と高い離職率・採用業務の負荷
- ★ 専門知識を必要とする確認や選考
- ★ 人事担当者の採用コストと教育コストの増加
- ★ シフト制の複雑な勤怠管理や入社手続きの負担

解決方法

- ❖ 入社手続きまでのサポートにより、負担の大幅減
- ❖ インプットを行った上で、選考プロセスの構築
- ❖ 労務周りまで専門スタッフによる包括サポート
- ❖ 効率化した業務内容の提供

→ 結果、負荷・工数削減や業務効率化に！

サービス導入までの流れ

タクシタ採用

ご依頼いただく業務を正確に・スピーディにヒアリングし、貴社専属の業務支援チームを作成いたします。

Step 1

お問い合わせ

資料請求・お問い合わせフォームにて必要事項の入力いただきお問い合わせいただきます。

Step 2

打ち合わせ

抱えているお悩みをお伺いして業務の依頼内容の打ち合わせを行います。

Step 3

開始日とプランの確定

開始日の確認を行い、プランを確定します。

Step 4

申込手続き

申込フォームのご記入・初回入金を行います。

Step 5

サービス開始

貴社専属の業務支援チームとのキックオフミーティングにて業務内容のヒアリングを行い業務を開始します。

最短1営業日

最短4営業日

お問い合わせから最短5日でサービス導入が可能です！

kubell partner