タクシタWEB

安心してまるごと**託せる**、
業務代行サービス

会社概要

社名	株式会社kubellパートナー / kubell Partner Co., Ltd.
設立	2024年4月1日
代表取締役	岡田 亮一
所在地	東京本社：〒107-0062 東京都港区南青山1-24-3 WeWork 乃木坂 大阪オフィス：〒530-0004 大阪府大阪市北区堂島浜1丁目4番4号アクア堂島東館2階
事業内容	BPaaS事業の開発運営
主要株主	株式会社kubell

1000社以上の導入実績

タクシタWEB

業種・会社規模問わず幅広い企業がタクシタでバックオフィスの効率化に成功しています。

Makuake
Lapislazuli Investment 株式会社
串カツ かすうどん 田中
RAYWOOD
Li/RePRO
CISO Chief Information Security Officer
日本アートメイクアカデミー
AQA SOIL
AIR GROUND
ポラリス
KENSHIRO Inc.
Welcome Corporation
rinc
司法書士法人やまびこ
EARTH FOOD
健康のお手つだい やなぎ薬局
DAIEI 大英リビングサポート株式会社
Shonan Senior Service
秩父新電力
南誠太郎税理士事務所
経営の壁打ちパートナー CATALYSTER 株式会社カタリスタ
Satoh&Partners
SANKI Group
Phoenix International Corporation
BBM-NET
AtHoP Co., Ltd.

WEB制作に関するよくあるお悩み

タクシタWEB

このようなお悩みありませんか？

- 簡単なバナー画像やデザイン、LP、SNS投稿を作成したい
- ホームページやサービスサイトの更新や修正作業をしたい
- WEB制作業務を専任で1人月を採用して雇う余裕がない
- 制作会社に依頼を見積ったが価格が高くて依頼できない
- WEB制作ができる人材を採用する方法がわからない

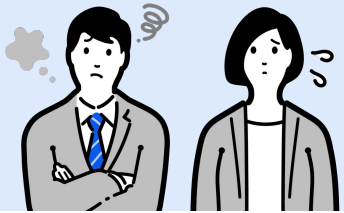

そのお悩み、タクシタWEBが解決します！

タクシタWEBの特長

タクシタWEB

Point 01

採用率0.5%！
本当のプロ人材のみが在籍

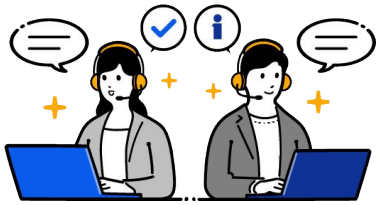

全国の優秀な人材がチーム体制で業務を請け負うことで高い品質ラインとサポート体制を確保

Point 02

日々のちょっとした
WEB制作業務にスピーディ対応

日々の業務で出てくる粒度の小さいクリエイティブのタスクにスピーディに対応することが可能

Point 03

ニーズに応じて最適な
依頼ができる柔軟なプラン

依頼したい制作業務の内容に応じて契約形態から価格まで柔軟に対応できるプランをご用意

対応業務メニュー

タクシタWEB

多くのお客様のニーズに応えられるよう、様々な業務メニューをご用意しています。
あくまで一例ですので、記載がない業務でもお気軽にご相談ください。

ホームページ制作

- コーポレートサイト制作
- ランディングページ制作
- レスポンシブデザイン対応
- 多言語サイト制作

デザイン制作

- バナー制作
- グラフィック制作
- ロゴデザイン

動画編集

- プロモーション動画制作
- 製品紹介・操作説明動画
- SNS用ショート動画制作
- オンラインセミナー編集

画像制作

- 商品写真撮影・加工
- イラスト・図解作成
- 画像加工・レタッチ
- SNS用画像素材作成

印刷物デザイン

- パンフレット・カタログ制作
- 名刺・封筒・レターヘッド
- ポスター・チラシデザイン
- 展示会用ディスプレイ素材

※上記は全ての対応業務を一覧化したものになります。そのため、お客様の要望によっては弊社サービスによって実現できないイレギュラーなケースも想定されるためご了承ください。
※オンラインアシスタントサービスのため、現地で撮影などのようなオフラインでの業務対応が必要な内容については承りかねます。

チケット利用イメージ

タクシタWEB

1ヶ月プランで20時間の作業を依頼する場合、異なる領域の作業を組み合わせて依頼することも可能です！

利用イメージA

WEBクリエイティブ業務を複数依頼

4時間	WEB A	動画編集
6時間	WEB B	SNS運用
10時間	WEB C	ホームページ更新

利用イメージB

異なる領域の業務を組み合わせて依頼

4時間	総務	健康診断手配（10名分）
6時間	経理	売掛金管理・請求書発行・売上登録（200件程度）
10時間	WEB	ホームページ更新

必要な時になんでも相談できる「スーパー事務員さん」としてお使いください！

タクシタWEB

安心して業務をお任せいただけるよう厳格に体制整備

貴社の大切な従業員や取引先の情報を取り扱うため、さまざまな取り組みを実施しています。

Chatwork

世界標準セキュリティ国際規格
ISO27001認証（ISMS認証）取得
ISO27701認証（プライバシー保護）取得

厳格な情報の取り扱い

- サービス利用規約には秘密保持条項が含まれ、秘密情報を厳格に管理
- データ共有のためのストレージサービス利用時は、アクセス権を限られたメンバーのみに制限して厳格に管理

セキュアな労務環境

- 弊社セキュリティ方針に沿って一元管理された業務用PCを作業スタッフに貸与し業務を遂行
- 多要素認証、SSO（シングルサインオン）の組み合わせにより、第三者によるアカウントの不正利用を防止
- 定期的に作業スタッフの端末管理の一斉チェック、情報セキュリティの教育を全スタッフに実施
- 作業スタッフの作業履歴を管理

サービス導入までの流れ

タクシタWEB

ご依頼いただく業務を正確に・スピーディにヒアリングし、貴社専属の業務支援チームを作成いたします。

Step 1

お問い合わせ

資料請求・お問い合わせフォームにて必要事項の入力いただきお問い合わせいただきます。

Step 2

打ち合わせ

抱えているお悩みをお伺いして業務の依頼内容の打ち合わせを行います。

Step 3

開始日とプランの確定

開始日の確認を行い、プランを確定します。

Step 4

申込手続き

申込フォームのご記入・初回入金を行います。

Step 5

サービス開始

貴社専属の業務支援チームとのキックオフミーティングにて業務内容のヒアリングを行い業務を開始します。

最短1営業日

最短4営業日

お問い合わせから最短5日でサービス導入が可能です！

kubell partner