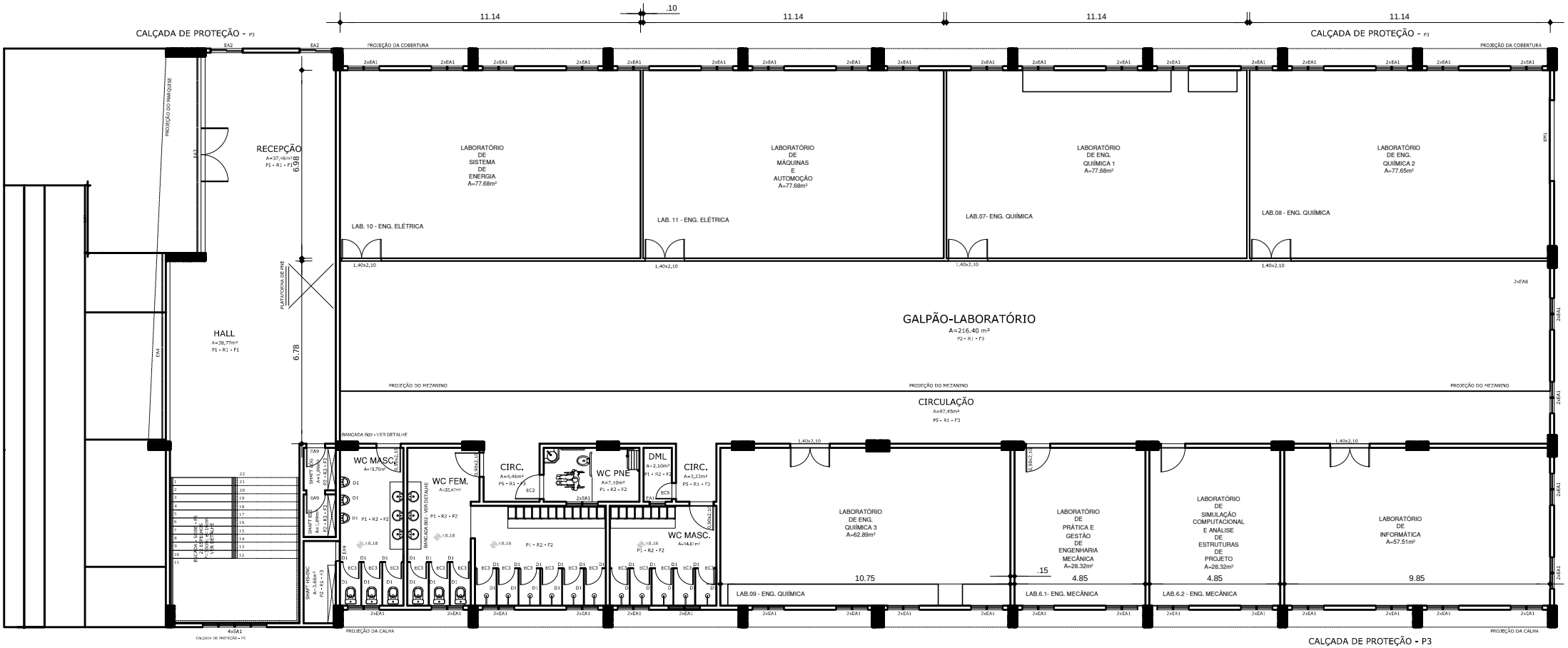

PLANTA BAIXA TÉRREO ESC.: 1/150

EQUIPE TÉCNICA: ENG. ELE. E SEG. DHONNY LIMA DA SILVA ARQ. E URB LUCAS FRANÇA ROLIM ENG. ELET. TIAGO DOS SANTOS GARCIA ENG. SAN. E SEG. NÚBIA CILENE S. BARRETO ENG. DE MINAS WILLIAM THIAGO DE S. DA SILVA ESTAGIÁRIOS: ERIVAN PEREIRA RAFAEL PEREIRA IASMINE MELO SCARLET CARDOSO	RESPONSÁVEL TÉCNICO: ENG° CIVIL - DOUGLAS MARTINS CREA-PA - 1514825465		UNIVERSIDADE FEDERAL DO SUL E SUDESTE DO PARÁ SECRETARIA DE INFRAESTRUTURA REITOR: PROF. DR. MAURÍLIO DE ABREU MONTEIRO SECRETÁRIO DE INFRAESTRUTURA: ARQ. E URB. LUCAS FRANÇA ROLIM	02/03
	DESENVOLVIMENTO: ENG° DOUGLAS MARTINS	TÍTULO DO PROJETO: GALPÃO DE LABORATÓRIOS UND II	CONTEÚDO DA PRANCHA: PLANTA BAIXA-SUBSOLO	DATA: 26/04/2017