Investigación identidad visual

Perro Caliente

1. Antecedentes históricos

1. ANTIGUA GRECIA (periodo 900 a.C. - 700 d.C.)

Las primeras referencias documentadasse encuentran en la Odisea de Homero (siglo IX a.C), donde se mencionan tripas rellenas de y grasa y sangre asadas al fuego. (History Cooperative, 2022).

2. ANTIGUA ROMA (753 a. C. – 476 d. C.)

Gaius, al servicio del emperador Nerón Claudio César (siglo I d.C.), notó los intestinos vacíos e inflados por el calor de un cerdo asado, que rellenó con carne molida y especias. (History Cooperative, 2022)

Representación femenina del siglo XIV de la fabricación de salchichas. (The conversation, 2016)

3. ALEMANIA Y AUSTRIA (1482 - 1852)

En 1487 se creó la primera frankfurter en Frankfurt, Alemania.

En Viena, (Austria), la salchicha se llamaba wienerwurst, así que significa literalmente "salchicha vienesa".

4. NORTEAMÉRICA

La masiva migración alemana a Estados Unidos durante el siglo XIX ayudo a transportar la cultura de la salchicha al nuevo continente.

Puesto de perritos calientes de Nathan, Coney Island, julio de 1939. (Museum of the City of New York, s.f.)

1.1 El perro caliente Venezolano

Se seleccionó el perro caliente Venezolano como base para la identidad visual por su riqueza cultural y narrativa. Posee una filosofía de consumo "con todo", variantes regionales y un vínculo emocional con quienes lo consumen.

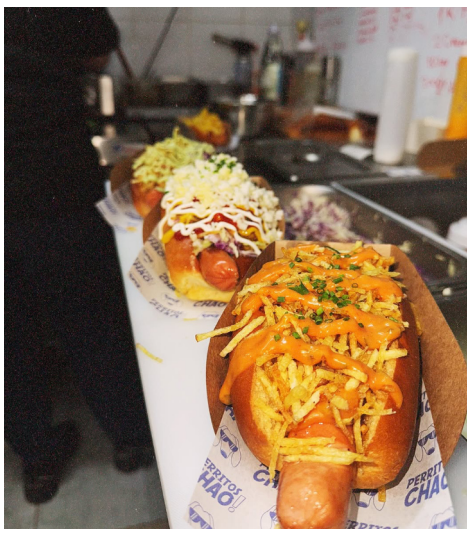

Perro caliente venezolano (Perritos Chao, s.f.)

Fue introducido en 1952 por el inmigrante siciliano Filippo Saglimbeni en Caracas. Se distingue por su filosofía del "con todo": repollo, zanahoria, cebolla, papas fosforito, mayonesa, kétchup, mostaza y queso rallado.

Asquerosito

El apodo surgió por las condiciones poco higiénicas de los primeros carritos callejeros. (M. Calabajío, 2018)

Muchos carritos de perros calientes funcionan las 24 horas, convirtiéndose en el destino obligado después de una fiesta o una boda. (Mamá Contemporánea, 2014)

1.1.1 Formas de sujeción y consumo

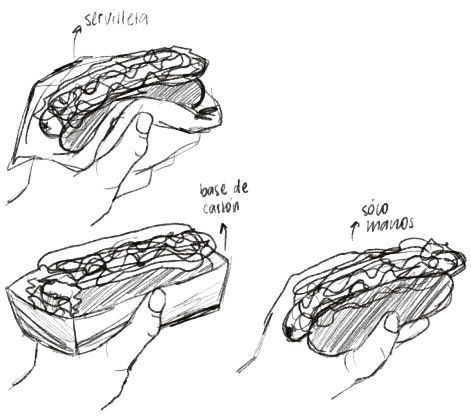

Local "Los Perros de Mapo". (Gutiérrez, s.f.)

1.1.2 Secuencia de aproximación al mordisco

1.1.3 Secciones anatómicas

---

2. Estudio de campo y referentes

2.1 Antecedentes

Perreneitor ($3.600) Perritos Chao, Mercado Urbano Tobalaba (Autoría propia, 2026)

Pinks EE.UU (Goldbelly, s.f.)

Nathan's EE.UU (Smithfield, 2024)

Chori Argentina (Chori via Facebook, 2020)

El análisis de estudio de campo muestra dos territorios visuales. Las marcas norteamericanas consolidadas como Nathan's Famous, Oscar Mayer, Vienna Beef y Ball Park Franks comparten una estética similar: colores fuertes, tipografía bold y un estilo retro ligado a ciudades e identidad local. En contraste, las marcas latinoamericanas muestran mayor diversidad: algunas tienen identidades contemporáneas y coherentes, mientras muchas otras operan como puestos callejeros sin un sistema visual formal.

2.2 referentes

Chompo brand identity (Taqwah, 2025)

Chompo brand identity (Taqwah, 2025)

Sabro brand identity (Pixel Picasso Studio, 2025)

Utilizan tipografía bold, serif, display u otras experimentales, tonos retro cálidos. En su gráfica, utilizan ilustraciones planas como sistema, colores dominantes, e interacción entre fotografías e ilustraciones con personalidad.

3. Conclusiones de la investigación

Historia multicultural
↓
- Salchicha alemana/austriaca
- Pan estadounidense
- Ingredientes latinoamericanos

Estudio de campo
↓

Marcas de EE.UU
- Retro
- Colores fuertes

Marcas de LATAM
- Contemporáneo
- Vibrante
- Con personalidad

Referentes
↓
- Tipografía protagonista.
- Interacción entre imágenes e ilustraciones.
- Ilustraciones tipo cutouts.

REPOSITORIO WEB CON REGISTRO FOTOGRÁFICO, BIBLIOGRAFÍA Y LÁMINAS

Disponible en el código QR
archivo-antomarino.vercel.app

Antonia Cajigal Marino

Taller Gráfico I
Docentes:
Andrea Torres,
Ignacia Santillán

Marzo 16, 2026

4. Construcción de marca

4.1 CONCEPTOS

4.1.1 Lluvia de ideas

Riqueza
Abundancia
Mezcla
Raíces
Saturado
Vibrante
Personalidad
Diverso
Copioso
Exhuberante
Estridente
Atrevimiento
Cargado

4.1.2 Conceptos finales

ABUNDANCIA

Del lat. abundantia. En gran cantidad, copiosamente. (RAE, s. f.).

Bajada formal:

Composiciones llenas, apiladas o superpuestas, repetición de elementos y sensación de exceso.

MEZCLA

Unión o combinación de varias cosas diferentes. (RAE, s. f.).

Bajada formal:

Variedad de colores, recursos gráficos y combinaciones visuales que conviven dentro de un mismo sistema.

ATREVIMIENTO

Del lat. tribuĕre 'atribuir'. Acción y efecto de atreverse; osadía (RAE, s. f.).

Bajada formal:

Colores intensos, formas puntiagudas, tipografía protagonista y contrastes fuertes que generan impacto.

4.2 PALETA DE COLOR Y TIPOGRAFÍAS

C: 0
M: 100
Y: 100
K: 0

C: 100
M: 100
Y: 0
K: 60

C: 15
M: 0
Y: 0
K: 0

C: 80
M: 80
Y: 55
K: 75

Extenda XS
Poppins regular

Extenda XS
Poppins regular

Extenda XS
Poppins regular

Extenda XS
Poppins regular

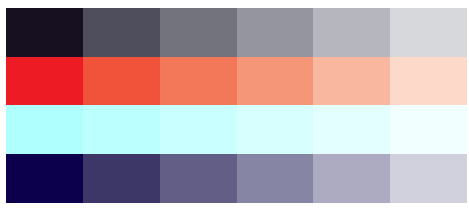

La paleta de color seleccionada representa el contraste visual y por ende sensación de atrevimiento. Son colores llamativos y que su variedad alude a la historia.

La tipografía principal es una display bold, contundente. La secundaria es sans serif clásica, para no quitarle predominancia a la principal.

4.3 NAMING

4.3.1 Lluvia de ideas

Sabrosito
El sabroso
Rebalsado
Rebasle
El gordo
Desbordado

4.3.2 Naming final

REBALSE

¿Por qué Rebalse?

Rebalse nombra exactamente lo que es la marca. Un perro caliente venezolano que literalmente rebalsa: ingredientes que se salen, salsas que chorrean, un pan que no alcanza para contener todo. Y culturalmente también rebalsa al ser una historia que cruzó países, nombres e ingredientes distintos en cada lugar donde se adoptó.

Enfoque multicultural: cada país lo adoptó y lo hizo propio.

La identidad refleja diversidad, no un estilo específico.

Público: 18 a 45 años. Estudiantes, jóvenes profesionales y turistas.

Brand Voice:

- Directa y cercana.
- Alineada con tendencias de los jóvenes.
- Pensada para el consumo rápido y en la calle.

4.4 GEOMETRÍA

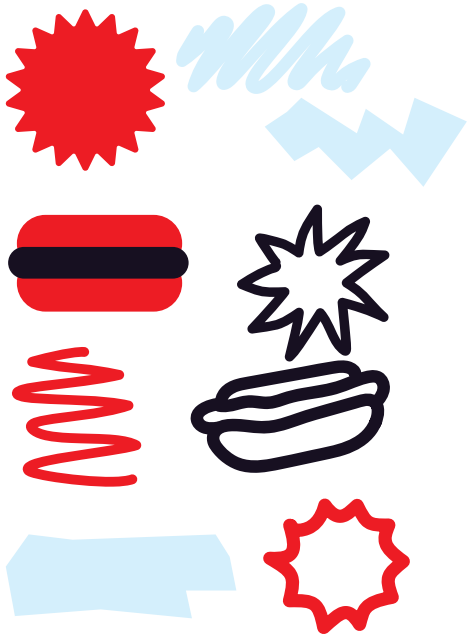

La geometría se compone de formas con vértices marcados e irregulares, superposición "desordenada" de los elementos y trazos gruesos. Las cajas de texto se destacan con casillas irregulares sólidas. Las imágenes conviven con las ilustraciones en fondo transparente.

4.5 COMPOSICIONES

REPOSITORIO WEB CON REGISTRO FOTOGRÁFICO, BIBLIOGRAFÍA Y LÁMINAS

Disponible en el código QR
archivo-antomarino.vercel.app

Antonia Cajigal Marino

Taller Gráfico I
Docentes:
Andrea Torres,
Ignacia Santillán

Marzo 16, 2026