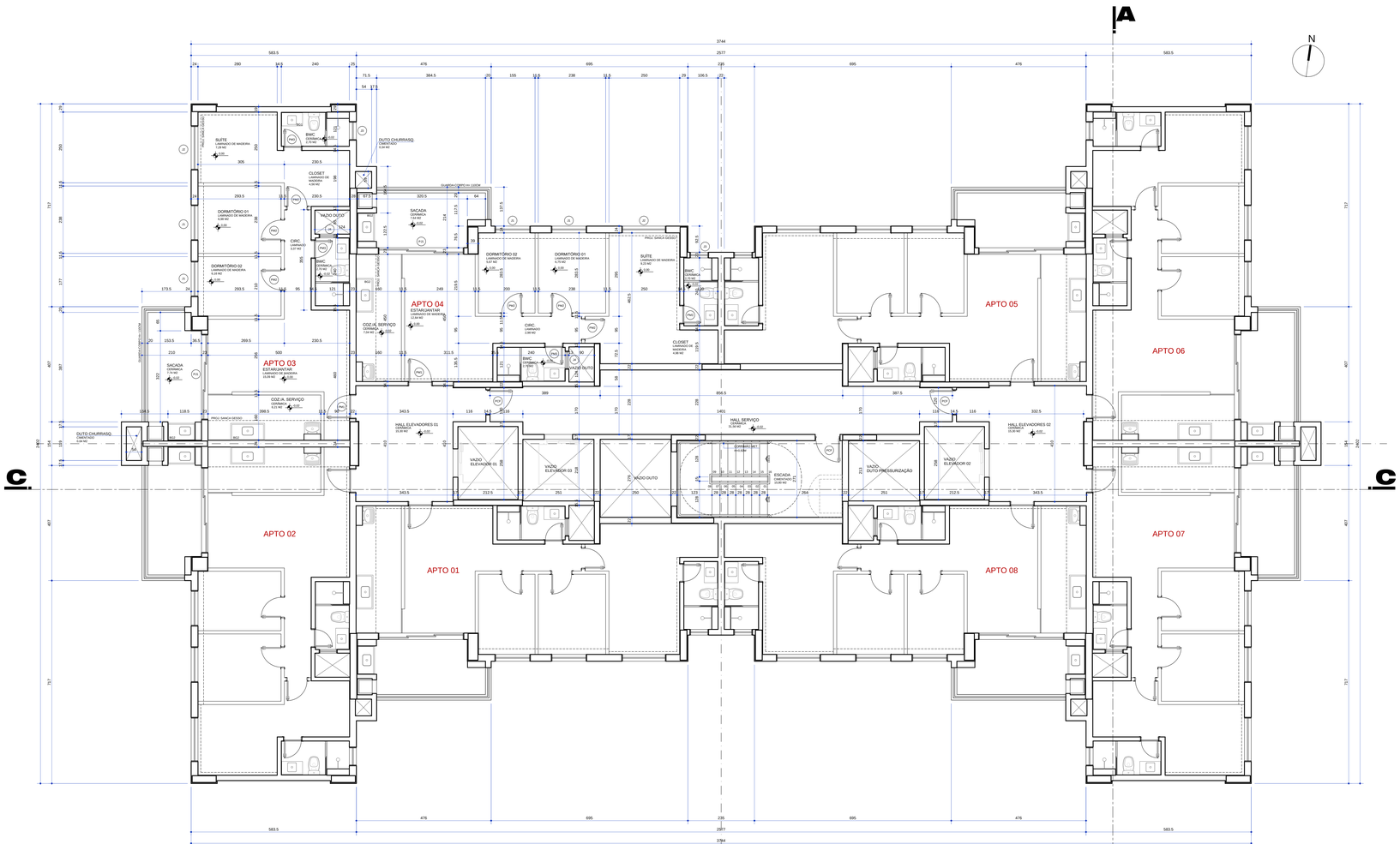
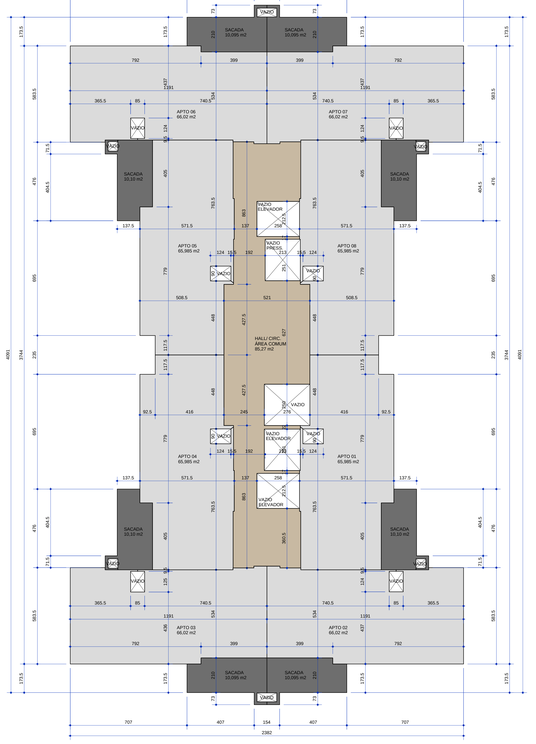


PLANTA 01° AO 20º PAVIMENTO TIPO [TORRE 01]

ESC 1:50

ÁREA= 694,11 m2



MEMORIAL CÁLCULO DE ÁREA PAV. TIPO [TORRE 01]

ESC 1:100

ÁREA = 694,11 m2

LEGENDA:

	AREA PARA FINS DE COEFICIENTE (65,985M2 X 4) + (66,02M2 X 4) =	528,02M2
	AREA SACADA (10,10M2 X 4) + (10,095M2 X 4) =	80,78M2
	AREA COMUM =	85,27M2
	ÁREA TOTAL PRIVATIVA =	608,80M2
	TOTAL =	694,07M2

QUADRO DE ESQUADRIAS TORRE RESIDENCIAL

CÓD.	NOMENCL.	LARGURA	ALTURA	PEITORIL	ABERTURA	VIDRO	OBSERVAÇÕES
J1	JANELA ALUMÍNIO	119	105	120	CORREVENTAIS	INCOLOR	ACABAMENTO ALUMÍNIO ARRANHA-CÉU ECTEL
J2	JANELA ALUMÍNIO	210	105	120	CORREVENTAIS	INCOLOR	ACABAMENTO ALUMÍNIO ARRANHA-CÉU ECTEL
J3	JANELA ALUMÍNIO	060	065	180	BASCULANTE	VD FANTASIA	ACABAMENTO ALUMÍNIO ARRANHA-CÉU ECTEL
J4	JANELA ALUMÍNIO	060	065	180	BASCULANTE	VD FANTASIA	ACABAMENTO ALUMÍNIO ARRANHA-CÉU ECTEL
J5	JANELA ALUMÍNIO	221	050	-	FIXO	-	TELA MIRAME 3MM EM MALHA 13,5 ECTEL
J05	JANELA ALUMÍNIO	120	040	4080	FIXO	-	VENEZIANA ALUMÍNIO ARRANHA-CÉU ECTEL
PM1	PORTA MADEIRA	080	210	-	ABRIR	-	PINTURA COR BRANCO
PM2	PORTA MADEIRA	070	210	-	ABRIR	-	PINTURA COR BRANCO
PM3	PORTA MADEIRA	060	210	-	ABRIR	-	PINTURA COR BRANCO
P15	PORTA ALUMÍNIO	090	205	-	CORRER	INCOLOR	ACABAMENTO ALUMÍNIO ARRANHA-CÉU ECTEL
P41	PORTA ALUMÍNIO	060	190	-	ABRIR	-	ACABAMENTO ALUMÍNIO ARRANHA-CÉU ECTEL
P42	PORTA ALUMÍNIO	070	190	-	ABRIR	-	ACABAMENTO ALUMÍNIO ARRANHA-CÉU ECTEL
P43	PORTA ALUMÍNIO	080	100	-	ABRIR	-	ACABAMENTO ALUMÍNIO ARRANHA-CÉU ECTEL
PCF	PORTA CORTA FOGO	090	210	-	ABRIR	-	60 CM DE VÃO LUZ

CONVENÇÕES

BG1 BANCADA GRANITO, H=85 CM
VER DETALHAMENTO

BG2 BANCADA GRANITO, H=92 CM
VER DETALHAMENTO

BG3 BANCADA GRANITO, H=105 CM
VER DETALHAMENTO

REVISÕES

DATA	PROCEDIMENTO
24/07/2023	ENTREGA ANS
24/08/2023	ENTREGA PMA

MIGUEL VIANI — ARQUITETO E URBANISTA - CAU A167527
VITOR VIRGILIO — ARQUITETO E URBANISTA - CAU A168274
RENATO VIANI — ARQUITETO E URBANISTA - CAU A168447

rua joão wyrzikf 111 sl 107 - 3665554-450 palhano - londrina-pr - (43)32026-3990 - contato@vianiarquitetura.com.br — www.vianiarquitetura.com.br

viani

YTICON CONSTRUÇÃO E INCORPORAÇÃO LTDA.

24 JULHO 2023
PLANTA BAIXA
PLA TIPO_TORRES.PDF.dwg

391

TÍTULO DA PRANCHA: PROJETO ARQUITETÔNICO

PLANTA PAV. TIPO TORRE 01

PRANCHA: PL07 /12

ESCALA: INDICADAS

OBRA DA EDIFICAÇÃO: CONSTRUÇÃO DE: EDIFICAÇÃO RESIDENCIAL MULTIFAMILIAR VERTICAL [RMV]

ZONEAMENTO: ZR7

COEF. DE APROVEITAMENTO: 2,93 (MÁX:3,50)

LOCAL DA OBRA: LOTE 101/A, DA SUBDIVISÃO DO LOTE 101 REMANESCENTE, SITUADO NO RIBEIRÃO DA ESPERANÇA, FAZENDA PALHANO, LONDRINA-PR

DATA DO PROJETO: 24/07/2023

TAXA DE OCUPAÇÃO: 61,77% (MÁX: 80%)

PROPRIETÁRIO: YTICON CONSTRUÇÃO E INCORPORAÇÃO LTDA

CNPJ: 10.910.748/0001-85

INSCRIÇÃO IMOBILIÁRIA: 06020259103960001

APROVADO SEM ESCALA – VER PRANCHA PL01

DECLARO QUE A APROVAÇÃO DO PROJETO NÃO IMPLICA NO RECONHECIMENTO POR PARTE DA PREFEITURA DO DIREITO DE PROPRIEDADE DO TERRENO.

BRUNO RAFAEL CATARINO:04244617906 — Assinado de forma digital por BRUNO RAFAEL CATARINO:04244617906 Dados: 2023.09.25 16:25:47 -03'00'

PROPRIETÁRIO: YTICON CONSTRUÇÃO E INCORPORAÇÃO LTDA CNPJ 10.910.748/0001-85

RENATO MATEUS GORNE VIANI:02635778990 — Assinado de forma digital por RENATO MATEUS GORNE VIANI:02635778990 Dados: 2023.08.24 11:39:54 -03'00'

AUTOR DO PROJETO: RENATO MATEUS GORNE VIANI — ARQUITETO E URBANISTA - CAU A168447-8

QUADRO DE ÁREAS [VER QUADRO COMPLETO EM ANEXO NA PRANCHA PL01]

IVANI GONCALVES DA SILVA MARIANO:67369539949 — Assinado de forma digital por IVANI GONCALVES DA SILVA MARIANO:67369539949 Dados: 2023.09.21 17:03:54 -03'00'

RESPONSÁVEL TÉCNICO PELA EXECUÇÃO DA OBRA: IVANI GONCALVES DA SILVA ENGENHEIRO CIVIL - CREA PR 941320

ESPAÇO RESERVADO PARA APROVAÇÃO: Assinatura Eletrônica

ESPAÇO RESERVADO PARA APROVAÇÃO (Observações)

DIRETORIA APROVAÇÃO DE PROJETOS
Londrina, 22 de setembro de 2023.
Processo Aprovação: 2023/20246
Nº de ORDEM: 2457/2023
Nº de ALVARÁ: 2457/2023

MARCELO PAGOTTO CARNEIRO
Matrícula nº 13577-1

MARCELO PAGOTTO CARNEIRO:01643439979 — Assinado de forma digital por MARCELO PAGOTTO CARNEIRO:01643439979 Dados: 2023.09.26 14:16:07 -03'00'