PROTECCIÓN DE DATOS PERSONALES

LICENCIAS

ANTONIO JESÚS PORTILLO RUIZ

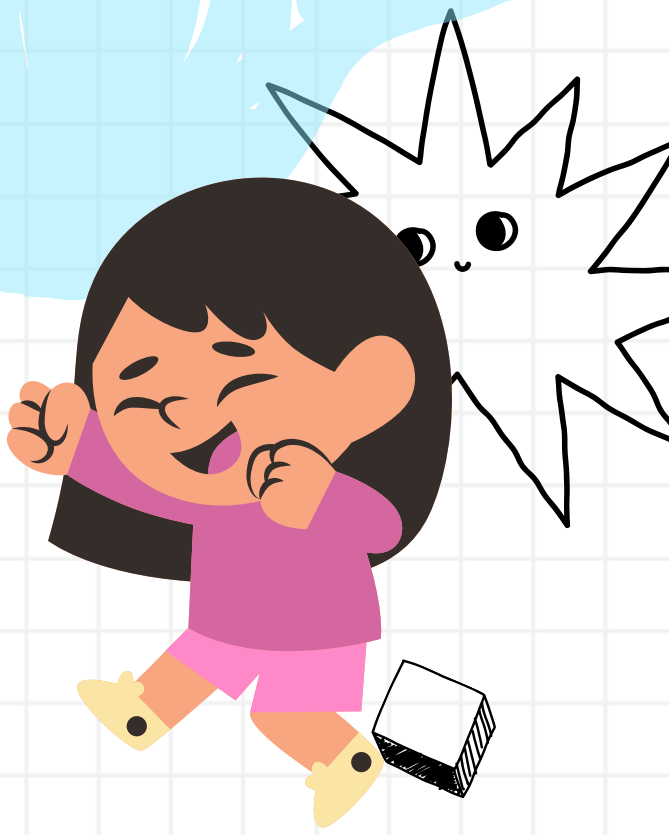

Copyright es la licencia más restrictiva de todas y significa "No podemos utilizar los recursos con copyright salvo que tengamos permiso expreso del autor

Su dirección es https://copyright.es

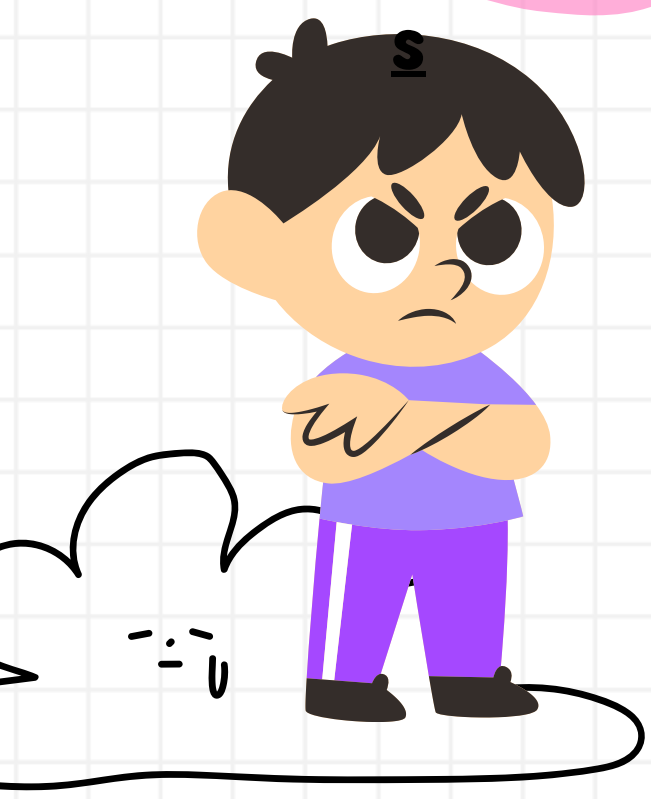

PUBLIC DOMAIN

La licencia de dominio público hace referencia a recursos sin restricciones ni de uso ni de reutilización.

http://www.dominiopublico.es/

COPYLEFT

El copyleft completo permite que cualquier parte de una obra sea modificada, menos la licencia

GNU/GPL

La licencia GNU/GPL se utiliza para recursos del tipo software y permite la modificación, el uso, la copia o el estudio del código que contiene dicho software. Su logo es una cabeza de Ñu.

Las cuatro restricciones se pueden combinar para generar estas seis licencias:

Creative Commons

Creative Commons es una licencia de tipo copyleft, con cuatro restricciones básicas combinables entre sí y un símbolo con dos C dentro de un círculo

Atribución (CC BY)
Atribución-Compartir Igual (CC BY-SA)
Atribución-No Derivadas (CC BY-ND)
Atribución-No Comercial (CC BY-NC)
Atribución-No Comercial-Compartir Igual (CC BY-NC-SA)
Atribución-No Comercial-No Derivadas (CC BY-NC-ND)

CC0 indica que el autor o autora cede sus derechos en vida y que podemos modificar la obra sin el deber de citar la autoría original.

ANTONIO JESÚS PORTILLO RUIZ

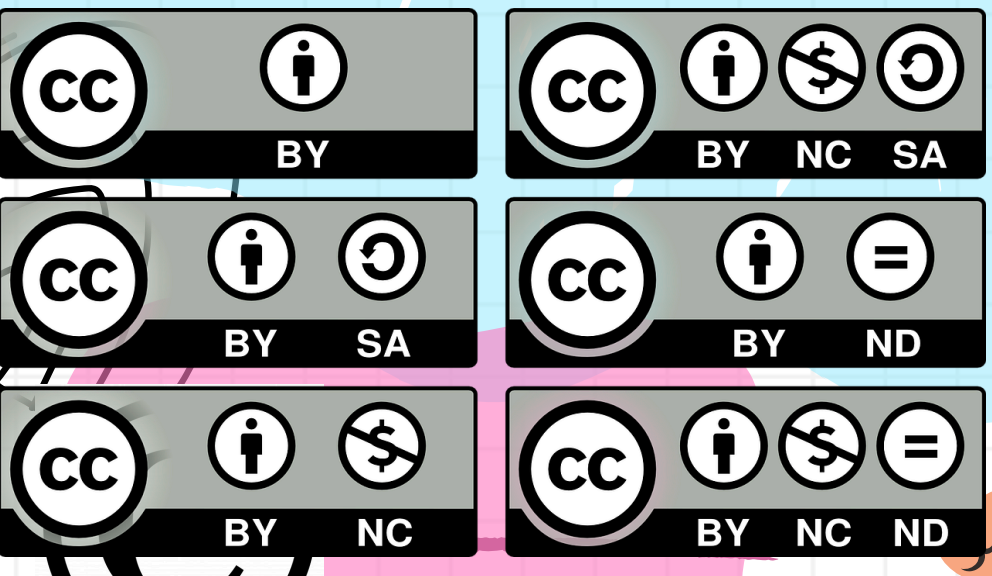

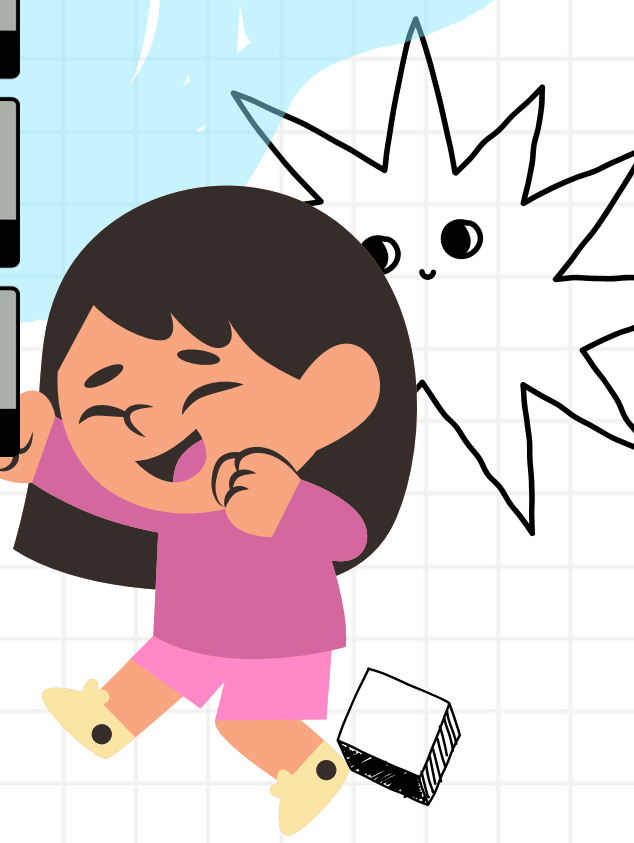

OTRAS LICENCIAS

El caso del MIT que tiene la licencia MIT LICENSE (http://en.wikipedia.org/wiki/MIT_License), o la FREE ART LICENSE (http://en.wikipedia.org/wiki/Free_Art_license), creada por artistas franceses en el 2000 para distribuir obras de arte.

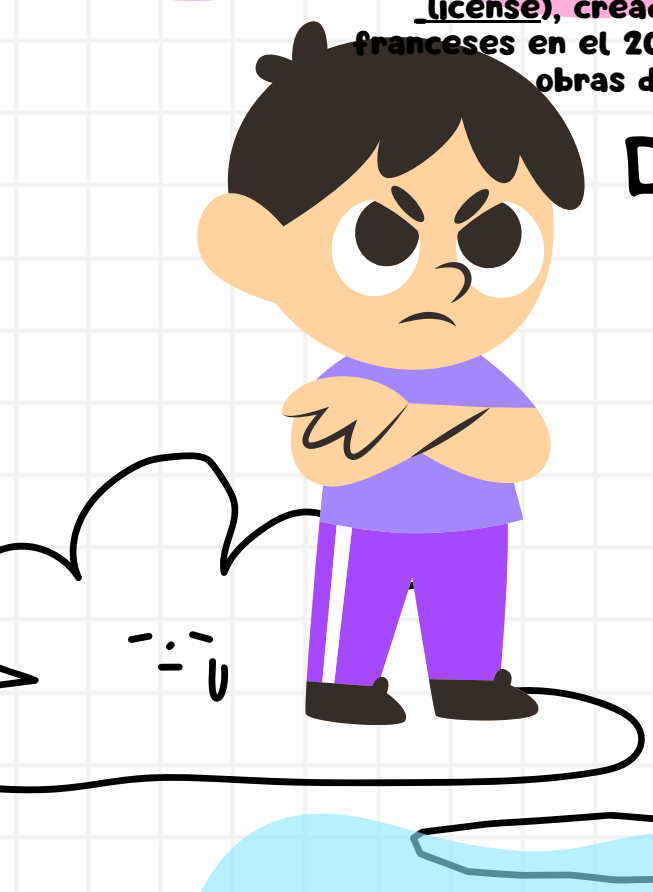

DERECHOS DIGITALES

SEGURIDAD

Educar a nuestro alumnado sobre la seguridad digital. Avisar de estos riesgos para que pueda tomar medidas reales y eficaces.

Decálogo de buenas prácticas

La Agencia Española de Protección de Datos (AEDP) realizó un decálogo de recomendaciones:

1. Los equipos directivos, profesorado, personal administrativo y auxiliar de los centros educativos en el ejercicio de sus funciones y tareas necesitan tratar datos de carácter personal de los alumnos y de sus familiares, lo que deberán realizar con la debida diligencia y respeto a su privacidad e intimidad, teniendo presente el interés y la protección de los menores.
2. Las Administraciones y los centros educativos son los responsables del tratamiento de los datos y deben formar sobre sus principios básicos y cómo hacerlo correctamente.

3.LOS CENTROS EDUCATIVOS, A PRIORI, CUENTAN CON EL CONSENTIMIENTO DE LOS TITULARES DE LOS DATOS PARA SU TRATAMIENTO, QUE ESTARÁ JUSTIFICADO EN EL EJERCICIO DE LA FUNCIÓN EDUCATIVA Y EN LA RELACIÓN OCASIONADA CON LAS MATRÍCULAS DEL ALUMNADO.

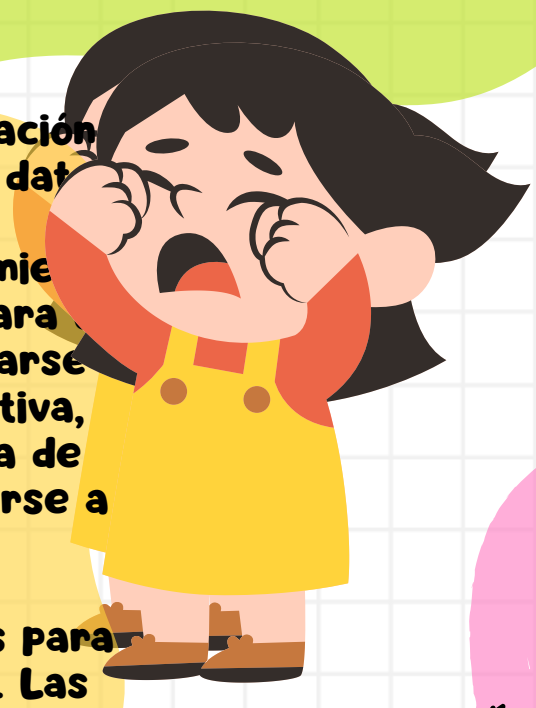

4.El reglamento europeo amplía la información que debe facilitarse a los titulares de los dat

5 Cuando sea preciso obtener el consentimie del alumnado o de sus padres o tutores para utilización d sus datos personales por tratarse de finalidades distintas a la función educativa, se debe informar con claridad de cada una de ellas, permitiendo a los interesados oponerse a aquellas que así lo consideren.

6.Las TIC son herramientas fundamentales para la gestión y el aprendizaje de los alumnos. Las administraciones educativas y los centros deben conocer las aplicaciones que vayan a utilizar , su política de privacidad y sus condiciones de uso.

DERECHOS DIGITALES

ANTONIO JESÚS PORTILLO RUIZ

SEGURIDAD

Educar a nuestro alumnado sobre la seguridad digital. Avisar de estos riesgos para que pueda tomar medidas reales y eficaces.

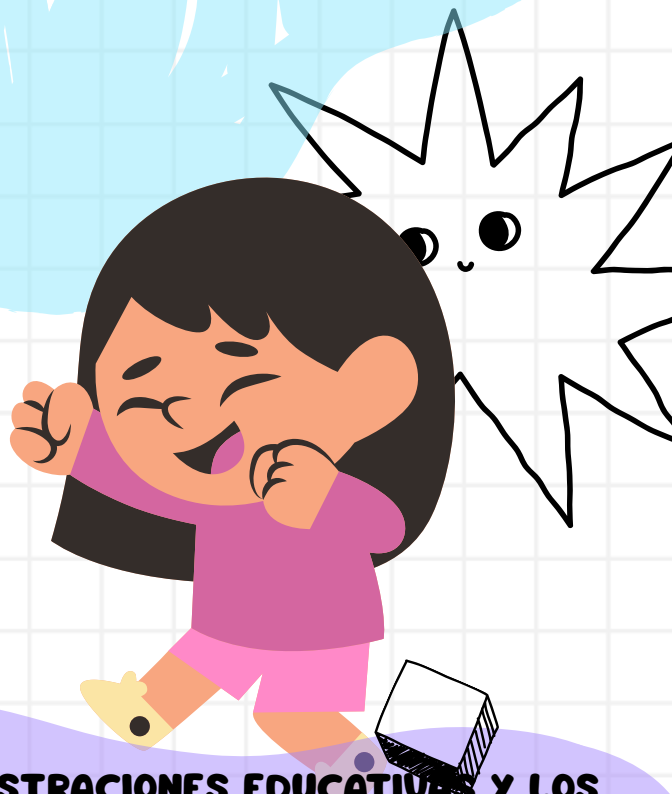

Decálogo de buenas prácticas

La Agencia Española de Protección de Datos (AEDP) realizó un decálogo de recomendaciones:

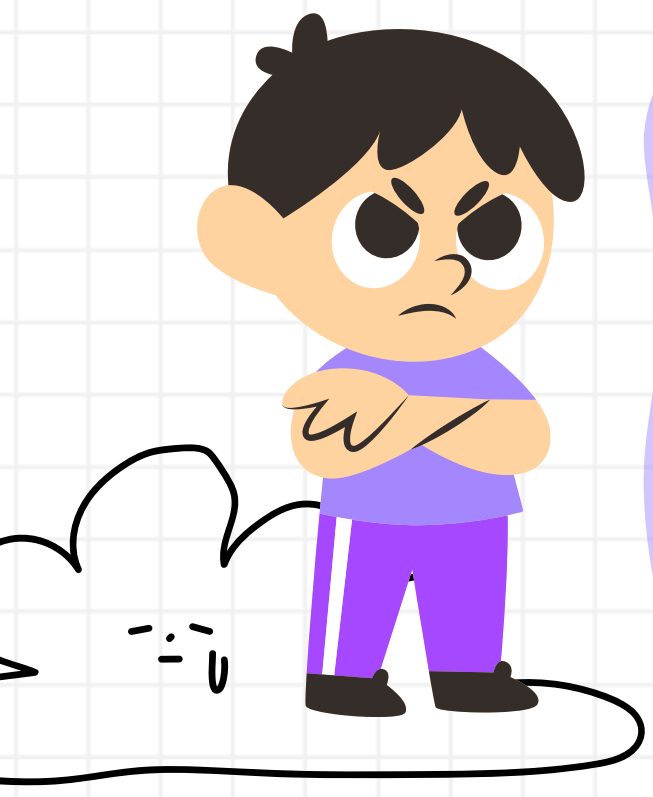

7.LAS ADMINISTRACIONES EDUCATIVAS Y LOS CENTROS DEBEN DISPONER DE PROTOCOLOS, INSTRUCCIONES, GUÍAS, DIRECTRICES O RECOMENDACIONES PARA EL USO DE LAS TIC POR EL PROFESORADO, QUE DEBERÁ UTILIZAR LAS QUE LA ADMINISTRACIÓN EDUCATIVA Y/O EL CENTRO HAYAN DISPUESTO.

8.LAS COMUNICACIONES ENTRE PROFESORADO Y PROGENITORES DEL ALUMNADO DEBEN LLEVARSE A CABO, PREFERENTEMENTE, A TRAVÉS DE LOS MEDIOS PUESTOS A DISPOSICIÓN DE AMBOS POR EL CENTRO EDUCATIVO (PLATAFORMAS EDUCATIVAS, CORREO ELECTRÓNICO DEL CENTRO).

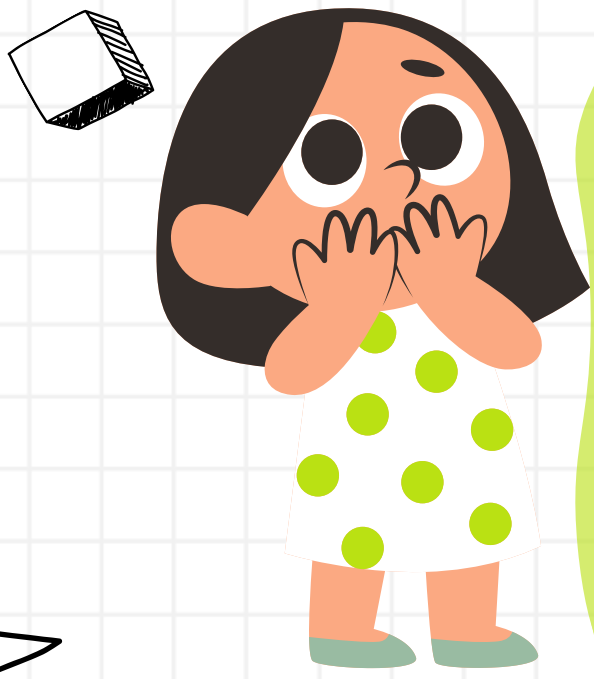

9.EL USO DE APLICACIONES DE MENSAJERÍA INSTANTÁNEA (COMO WHATSAPP) ENTRE PROFESORADO Y PROGENITORES, O ENTRE PROFESORADO Y ALUMNADO NO SE RECOMIENDA.

10.CUANDO LOS CENTROS EDUCATIVOS ORGANICEN Y CELEBREN EVENTOS A LOS QUE ASISTAN LOS FAMILIARES DEL ALUMNADO CONSTITUYE UNA BUENA PRÁCTICA INFORMARLES, POR EJEMPLO, AL SOLICITARLES LA AUTORIZACIÓN PARA PARTICIPAR O MEDIANTE AVISOS O CARTELES, DE LA POSIBILIDAD DE GRABAR IMÁGENES EXCLUSIVAMENTE PARA SU USO PERSONAL Y DOMÉSTICO.

Texto

FIN

¡ESPERO QUE OS GUSTE Y APRENDÁIS!