„Rolle, Aufgabe/Ziel, Wissensinhalt und Form des Outputs der KI-Assistentin bestimmst du.

KI-Assistentinnen erstellen

Wichtig: Lernhilfen können KI-Assistenten ermöglichen und die Lehrperson dadurch entlasten.

Zielformulierung:

- **Den KI-Chat ausprobieren**
- **Erstelle mindesten seine KI-Assistentin**
- **Lege diese KI-Assistentin in einen Lernraum ab**
- **Teile die KI-Assistentin per Link**

1.1 Das Dashboard des KI-Chats

Um auf die Startseite von Fobizz zu kommen, klicke auf das Logo oben links 1.
Gehe auf „Tools und KI“ 2 und wähle „KI Chat“. 3

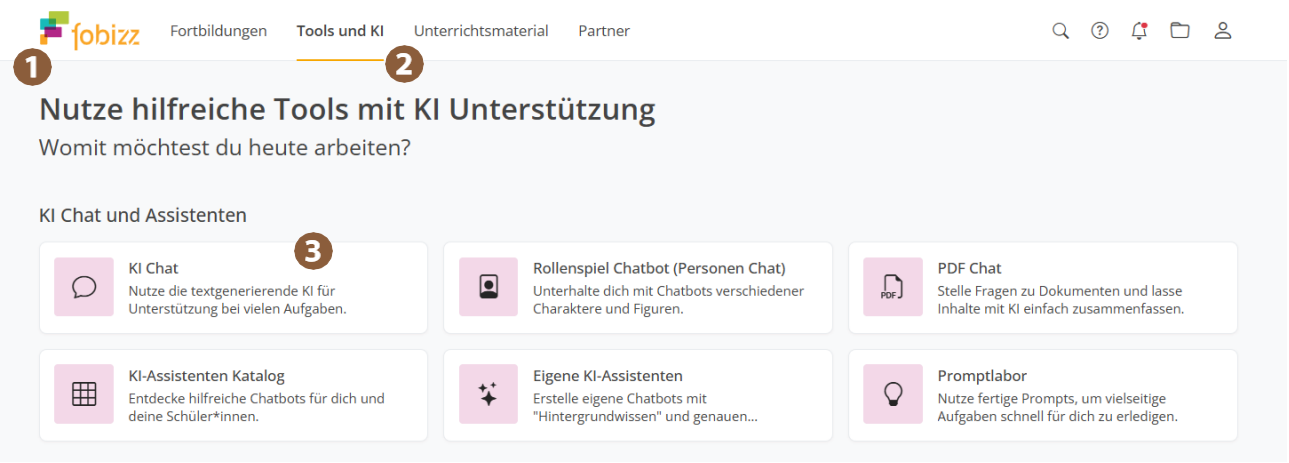

1.2 Chat ausprobieren

Probiere den Chat aus und mache Feineinstellungen. Klicke auf „Chat starten“ 1. Chatte mit der KI. 2

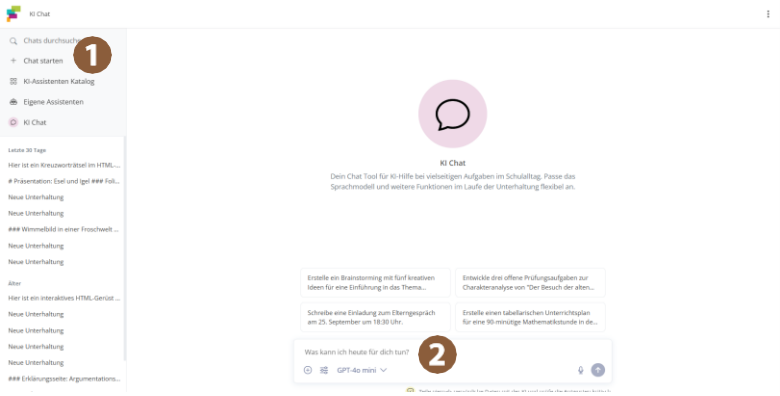

1.3 Chat-Funktionen einstellen

Beim Pluszeichen können Bilder und Dateien hochgeladen werden 1. Beim Schiebereglersymbol können Output und Kontext gewählt werden. 2 Wähle das Sprachmodell. 3

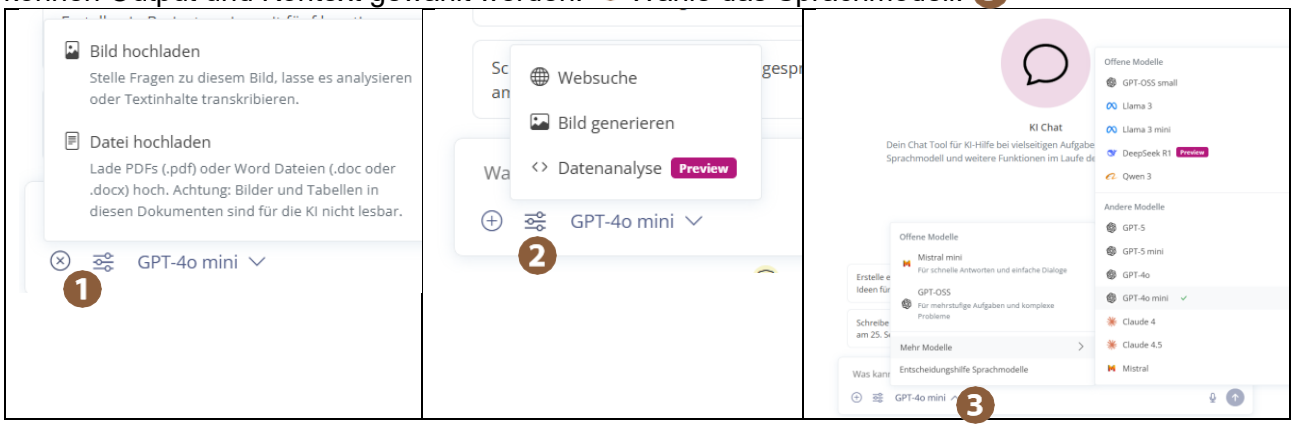

1.4 Eigene KI-Assistenten erstellen

Die KI-Assistenten können so «programmieren» werden, dass sie in einem bestimmten Themenbereich tätig sind und sich mit der Hinterlegung von Dokumenten auf einen eingegrenzten Inhaltsbereich beziehen.

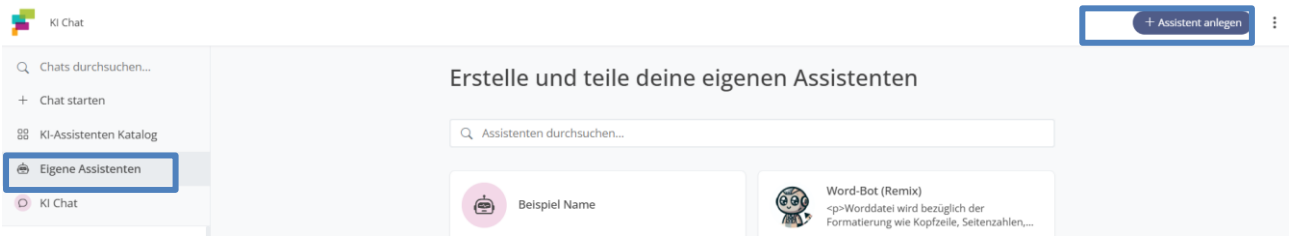

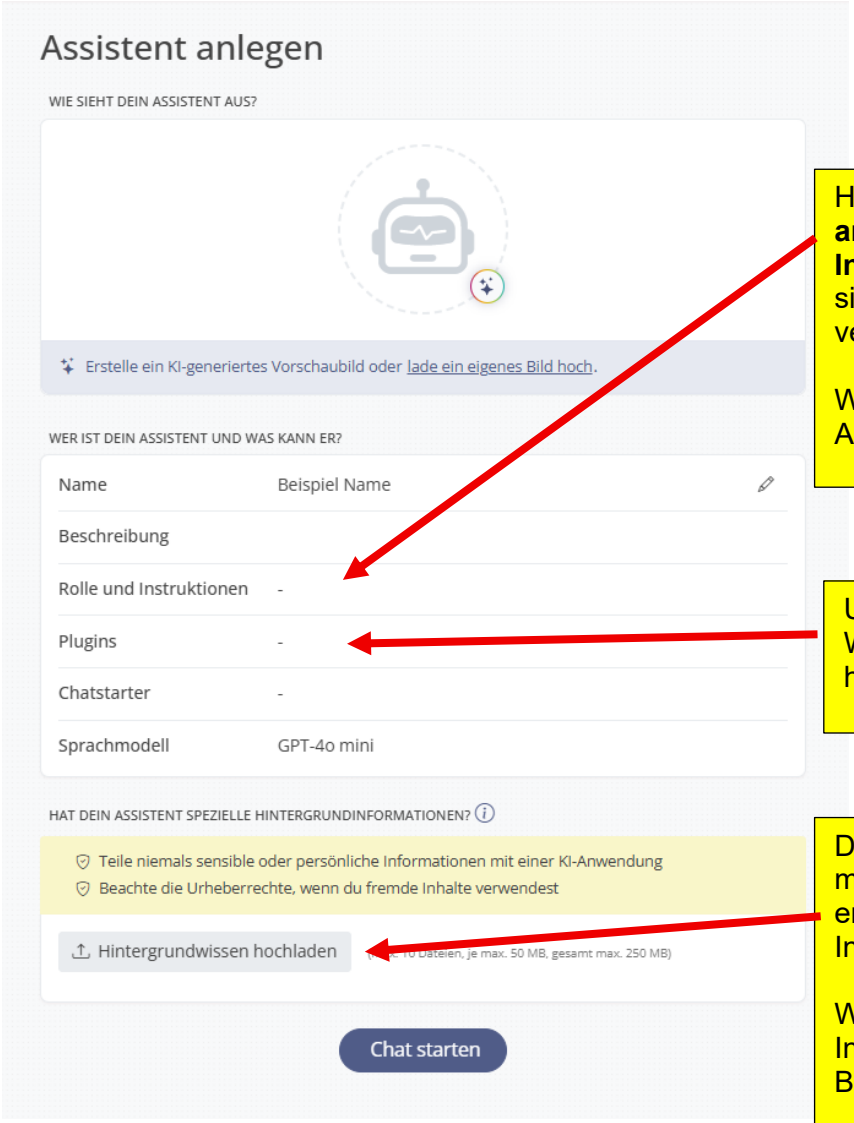

Herzstück der Funktion «**Assistenten anlegen**» ist «**Rolle und Instruktion**». Dort wird bestimmt, wie sich der Assistent bei Anfragen zu verhalten hat.

Wichtig: Nach der Fertigstellung dieser Angaben auf «Speichern» klicken.

Unter «**Plugins**» könnte die Websuche oder der «**Bildgenerator**» hinzugefügt werden.

Damit der KI-Assistent inhaltlich möglichst genau arbeitet, ist es empfehlenswert einen konkreten Inhalt hochzuladen.

Wichtig: Unter «Rolle und Instruktionen» sollte auf diesen Bezug hingewiesen werden.

1.5 KI hilft beim KI-Assistent-Prompt

Profilbilder können per KI erstellt werden, aber auch eigene Bilder 1 können hochgeladen werden.

Wenn man auf die einzelnen Felder klickt, öffnen sich auch KI-Funktionen 2 für die Erstellung der entsprechenden Inhalte.

Beachte auch die Fülle von Plugins. 3

Wähle das passende Sprachmodell. 4

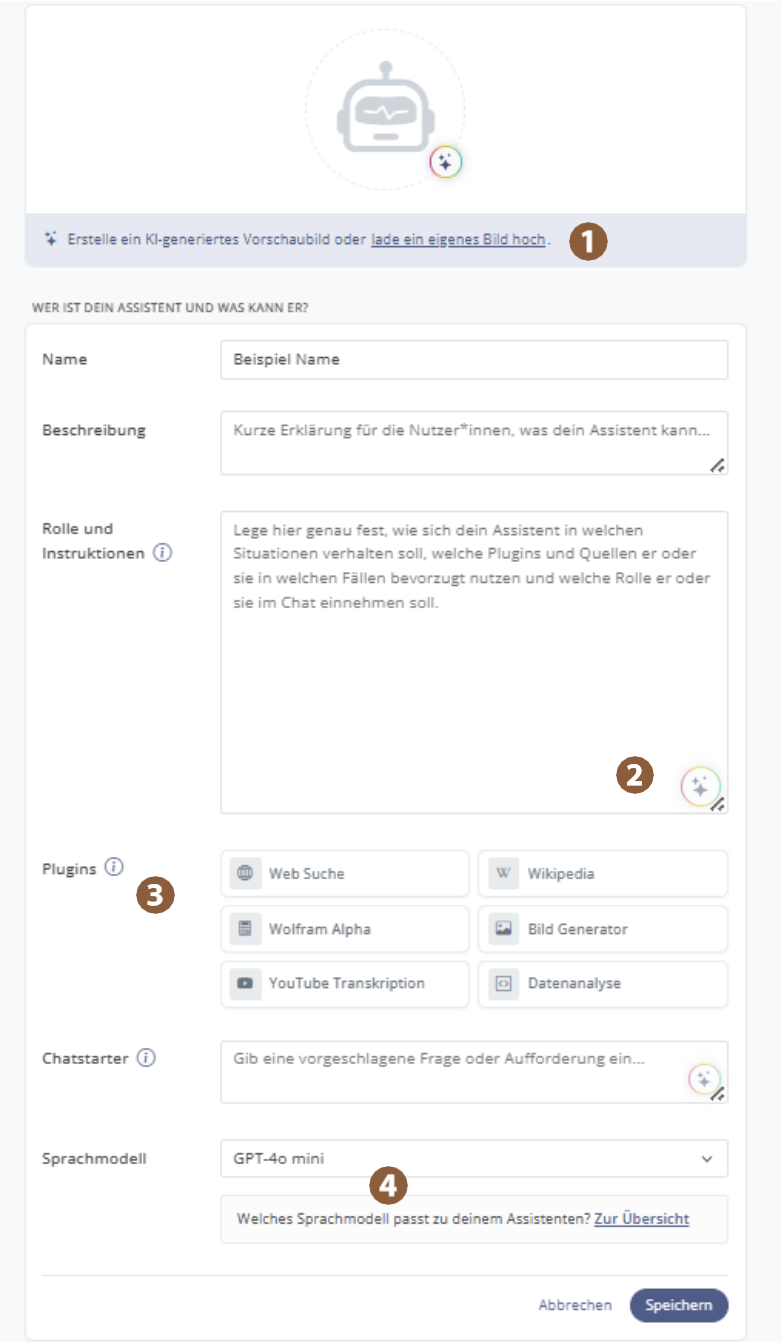

1.6 KI-Assistentin teilen

Eine erstellte KI-Assistentin kann vielfältig geteilt werden. Klicke oben rechts auf den „Teilebutton“, dann öffnet sich die unten stehenden Teil-Funktionen.
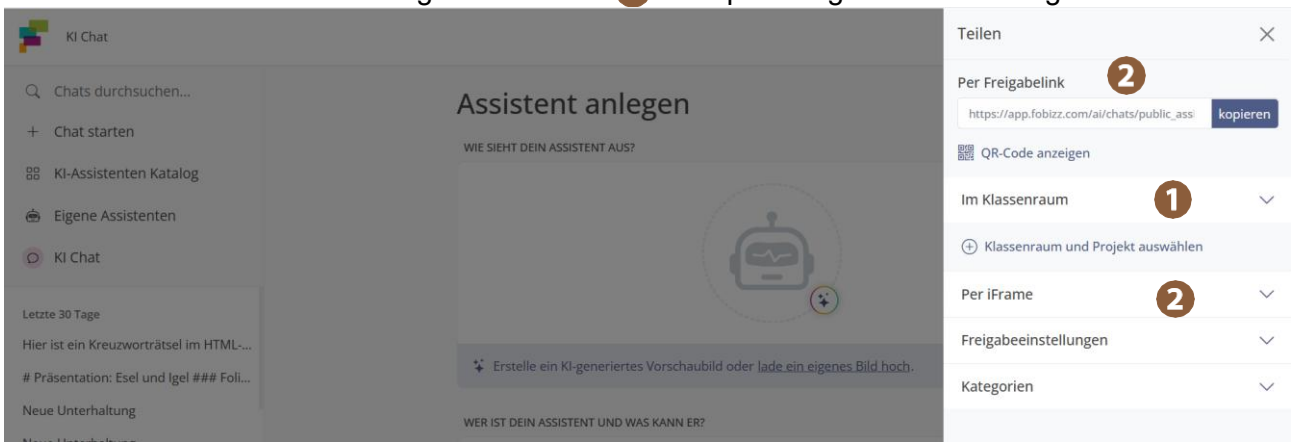
Sie kann in einen Klassenraum gestellt werden 1 oder per Freigabelink/iFrame geteilt werden. 2