Product Development Brief

Development Center	APE	Report date:	1-Apr-20

I - General Information

Season	FW20	Category	Basketball	Last#	21066/21064	Pjm	Leeper Alissa/Tina Yang
Model name	Pride/Harden Vol. GCA (4) (5) (6) (7)(8)/Harden Vol. 4 - Daniel Patrick	FPM	3-5/2020	Tooling#	#05988/05987	LOD	Vincent, Zhang
PB type	NM	PLT	60	Forecast		FDD	Michelle Ma
Critical project?	YES	Reason	Harden Signature Shoe			Version	4 Versions

II - Key Features/主要特点

Picture	Description
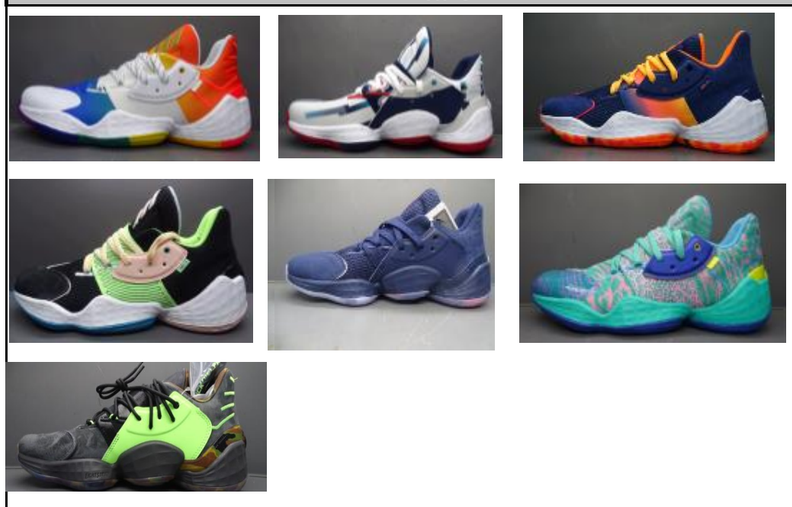	1.FW20是SMU型体，有5个版本：升华转印网布版、Benno皮料版本、编织网布版、HI Suede反毛皮版本 2. 鞋面有弹性油墨印刷、升华转印等工艺，增加鞋面艺术性 3. 外领口有冲孔+饰线、电绣、拼缝饰线不同做法，赋予鞋面流线型 4. 中底喷漆和大底冷转印，丰富产品色彩和突出特点

III - Basic measurement/基本数据

Heel height	105MM	Toe Spring					
Collar lat height	68MM	Heel Spring					
Collar med height	72MM	U-thoat width					

IV - Quality focus area/品质注意事项

Picture	Area	Description
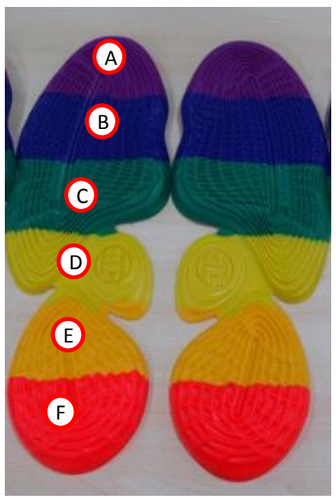	大底色块外观标准	Harden Vol. 4 GCA - Prided大底有6个颜色色块组成，因没有隔色勾，C区域和E区域的颜色会掉到D区域，经底厂试做，此问题无法避免，故有做外观标准给HQ总部客人确认，如附件。 C:\Users\michelle-ma\Desktop\My FW HV4 Pride.msg
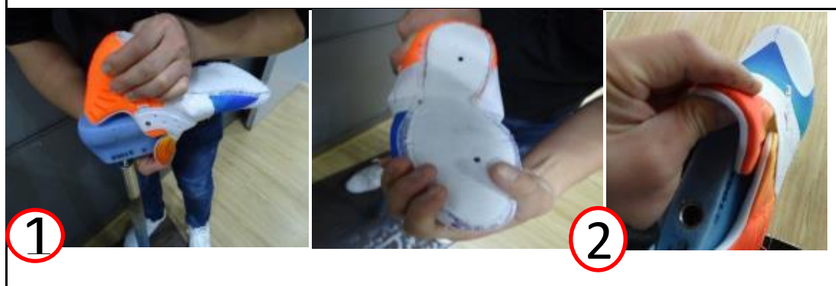	入楦流程	Harden Vol. 4 GCA - Pride入楦： 1.拉住鞋舌将鞋面套入楦头后入楦，以先鞋口位褶皱 2.套楦时，抓住鞋头位两边入楦，以免帮脚位打皱，入楦后将鞋舌拉顺
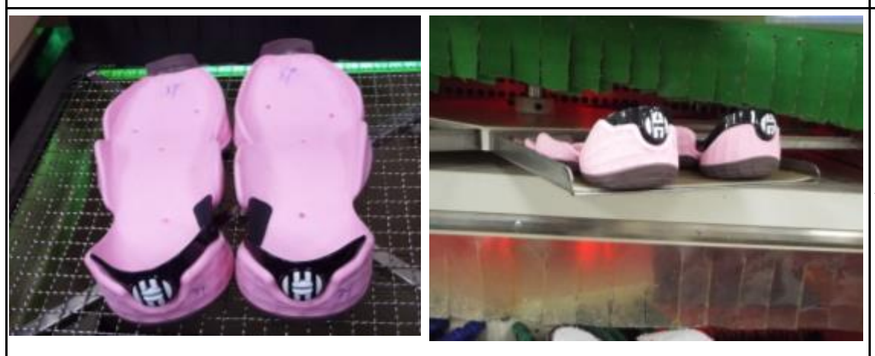	本底照射和过烘箱	加工流程本底照射能量/时间及本底刷胶药水后过烘箱的温度/时间须按照SOP设定的参数设定，以免造成中底缩水，变形，发胀，打皱等问题。
	本底冷却	加工流程本底照射前需将过烘箱后的本底温度冷却后再照射，以免本底发胀。
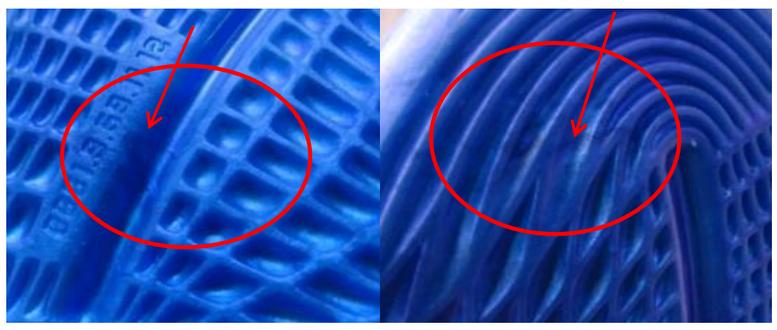	大底留痕	Harden Vol. 4 GCA -ART#FY0894大底有轻微留痕且不定区域，经底厂试做，此问题无法避免，故有做外观标准给HQ客人确认，如附件。 HARDEN VOL. 4\SMU\HARDEN VOL 4 GCA FY0894 Harden Vol. 4 GCA LEB97 FY0894.msg

	反毛皮数码彩印有色差	Harden Vol. 4 -Daniel Patrick-FY2789 整个鞋面用到反毛皮材料且需数码彩印，由于材料特性问题，皮料数码彩印后会有色差是无法避免和无法配双，故有做外观标准给HQ客人确认，如附件。 C:\Users\kristy-luo\Documents\鞋型开发\HARDEN Please DocuSign FW20 Harden Vol. 4 - Daniel Patrick Visual Standard 022620.msg
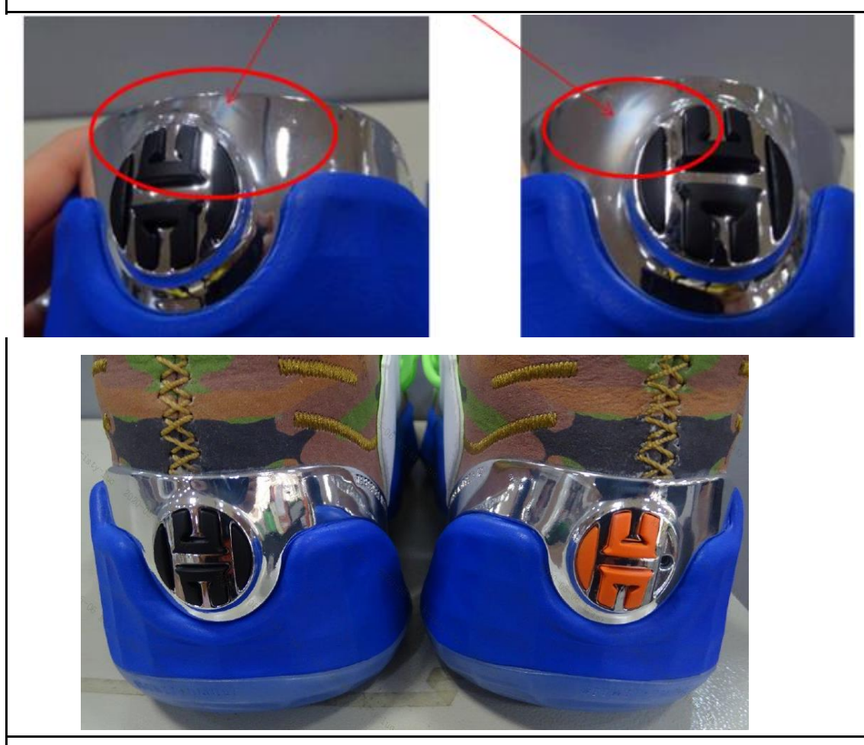	亮银后跟TPU成型片电镀效果组底后会有轻微变雾	Harden Vol. 4 -Daniel Patrick-FY2791 后跟TPU成型片是亮银电镀效果，经多次试做得出结论TPU成型片需电镀后放置5天后才能打扣和组底，这样能减缓成型片变雾，此外观已跟客人确认，如附件。 HV4-DANIEL PATRICK_FY2791 Heel TPU and Lace Lock.msg
	亮银鞋带扣有轻微的留痕	Harden Vol. 4 -Daniel Patrick-FY2791 亮银鞋带扣因材料颜色需求，有加金属粉，但会有轻微的留痕，经与客人沟通此事无法避免的，故已与客人沟通确认，如附件。 HV4-DANIEL PATRICK_FY2791 Heel TPU and Lace Lock.msg
	材料疏松打皱	Harden Vol. 4 -Daniel Patrick-FY2789 整个鞋面用到反毛皮材料，由于材料特性问题，不同部位材料软硬程度不同，导致材料有轻微皱纹，4/21试做经QA确认可接受（如附图），SOP需注明“前片”选裁，“外领口内、外”临近配双开料
	针车：翻内领口，翻鞋舌后有露白现象	Harden Vol. 4 -Daniel Patrick-FY2789整个鞋面数码彩印。 鉴于工艺与反毛皮材料局限性，易露白底，操作无法完全避免。经5/15与相关客人（Vincent/Edward）沟通确认，附图效果可以接受。同时请生产单位在翻内领口及鞋舌时,需根据鞋型结构弧度选择合适的制具，操作时不能只在一个弧度位置受力重复翻顶，力度需均匀，尽量减轻受力部位露白底程度。

V - Risk Assessment (extended lab test recommendation)/风险评估（扩展到实验室测试建议

Part	Detail	Lab test recommended	Reason
Disclaimer	1. Harden Vol. 4 -Daniel Patrick-FY2789、FY2790/FY2791赠送鞋带FGT-22 fail （标准：500X,测试值：150X），此问题与SS20 Harden Vol. 4-ASW project (ART#FV8921 & FV8053)鞋带材料一样，也一样申请，故已与HQ客人确认，如上附件。 2. Harden Vol. 4 -Daniel Patrick-FY2789 CT-09 fail，因整个鞋面用到反毛皮材料且需数码彩印，由于材料特性问题，此项目无	1. 赠送鞋带FGT-22 标准：500X, 测试值：150X 2. FY2789 CT-09 标准：pass，测试值：fail	
Visual Standard	Harden Vol. 4 GCA - Prided大底有6个颜色色块组成，因没有隔色勾，C区域和E区域的颜色会掉到D区域，经底厂试做，此问题无法避免，故有做外观标准给HQ总部客人确认，如附件。		

CMA Risk	Harden Vol. 4 -Daniel Patrick-FY2789 整个鞋面用到反毛皮材料且需数码彩印，由于材料特性问题，皮料数码彩印后会有色差是无法避免和无法配双，故有做外观标准给HQ客人确认，如上附件。		
Material LR	N/A		
Limited Release	Harden Vol. 4 -Daniel Patrick-FY2791 整个鞋面是紫色的反毛皮搭配白色大底，FGT-01 fail（标准：4-5，测试值：4），即使在大底前嘴喷漆与鞋面一样的颜色仍FAIL， 此项目无法改善，故已与客人确认申 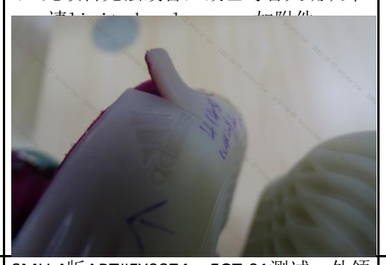	FGT-01 标准：4-5，测试值：4	Harden Vol. 4 -Daniel Patrick-FY2791 整个鞋面是紫色的反毛皮搭配白色大底，FGT-01 fail（标准：4-5，测试值：4），即使在大底前嘴喷漆与鞋面一样的颜色仍FAIL， 此项目无法改善，故已与客人确认申请limited release并已通过，如附件。 RE FW20 SMU HV4-Daniel Patrick -- FY2791 FGT-01 Update 54 CWA Deadline.msg FGT Release Decision.msg
FGT LR	SMU 4版ART#FY0874，FGT-01测试：外领口新黑反毛皮渗色到鞋羽松紧带背面 	结果：4级，标准4-5级	有和总部客人沟通更改松紧带颜色，但经外观改变态度，HQ不同意。因渗色到松紧带背面，不是完全外露的部位，经与QA、开发、LO和HQ沟通，同意 limited released并已通过。

VI - Technology Adaption/技术应用

Technology application	Part	Remark

VII - Sign-off/签核

	Name	Position	Signature
Completed by: (Developer)			
Reviewed & signed off by: （Superviser & LOD)			

This form should be reviewed and confirmed by S.manager Dev/Com or DPC