Material de uso exclusivo de Barbara Souza Silva · Inscrição: 63393

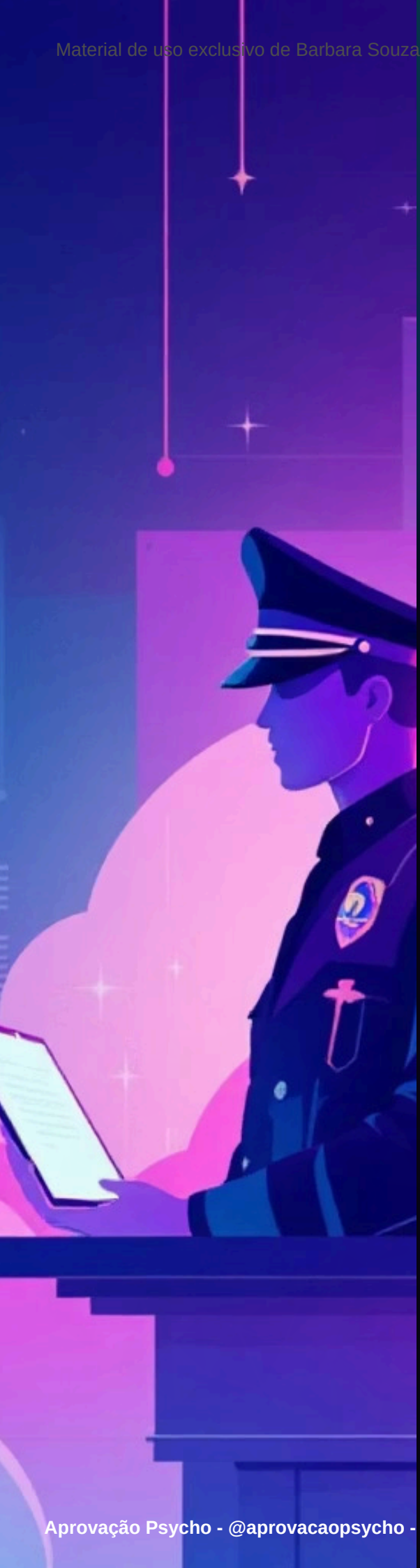

# APROVAÇÃO PSYCHO
# TEMPO, METAS E BIZUS

### Gestão de Tempo

Otimize seu desempenho com informações detalhadas sobre o tempo de execução e número de itens de cada teste psicológico.

### Conquiste Suas Metas

Guia completo para definir e alcançar suas metas de aprovação, abrangendo todos os testes psicológicos essenciais.

### Estratégias Vencedoras

Domine cada avaliação com dicas essenciais e técnicas de memorização eficazes para garantir sua aprovação.

Material de uso exclusivo de Barbara Souza Silva · Inscrição: 63393

# Testes de Personalidade

### BFP

**Tempo:** 30-40 min

**Total:** 126 Itens

**Bizu:** - 2 Não; 6 sim; 4 equilíbrio

### IFP-2

**Tempo:** 30-40 min

**Total:** 100 Itens

**Bizu:** 2 Não; 6 sim; 4 equilíbrio

### NEO-PI

**Tempo:** 1h30 - 2h

**Total:** 240 Itens

**Bizu:** D = Discordo N= Neutro; C= Concordo

### EATA

**Tempo:** 30-40 min

**Total:** 40 Itens

**Meta:** 11 pontos

# Teste Palográfico

## Especificações

- **Tempo:** 5min (intervalos de 1 min)
- **Meta:** 580 - 600 Palos
- **NOR**: entre 2 e 4
- **Distribuição:** 120-125-120-125-120
-

Material de uso exclusivo de Barbara Souza Silva · Inscrição: 63393

# Testes TEDIF 1, 2 e 3

### TEDIF 1

**Tempo:** 4 min (intervalos de 1min)

**Total:** 50 números

**Meta:** 36 números

**Bizu:** não tem

### TEDIF 2

**Tempo:** 4 min (intervalos de 1min)

**Total:** 50 números

**Meta:** 36 números

**Bizu:** Ceará vs Bahia (verde amarelo, vermelho e azul)

### TEDIF 3

**Tempo:** 4 min (intervalos de 1min)

**Total:** 50 números

**Meta:** 36 números

**Bizu:** Israel e semáforo (branco e azul, vermelho, amarelo e verde) BAVAV

# Testes ROTA A, C e D

| Teste | Tempo | Total/Meta | Bizu |
|---|---|---|---|
| ROTA A | 2 min | 30 linhas / 22 linhas | 8 por linha ou de 12 em 12 |
| ROTA C | 2 min | 30 linhas / 21 linhas | 8 por linha |
| ROTA D | 2 min | 31 linhas / 14 linhas | 9 por linha |

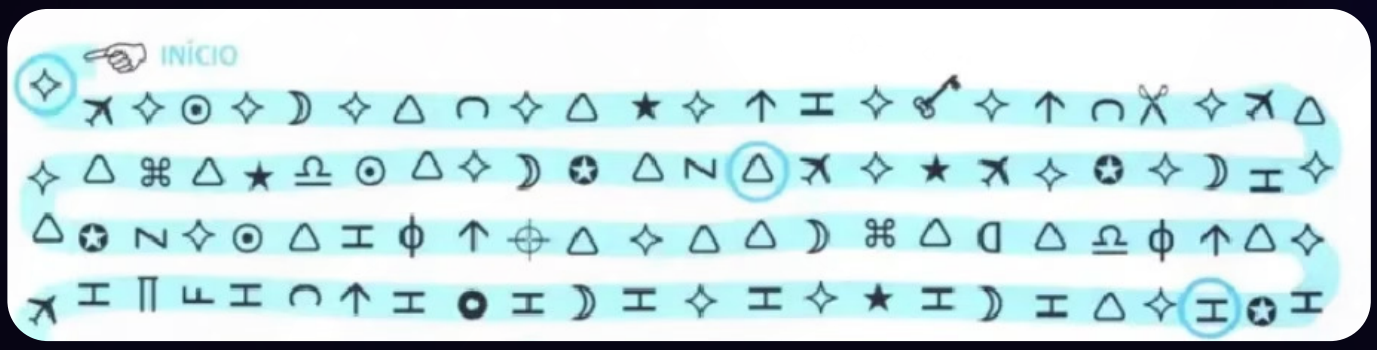

Material de uso exclusivo de Barbara Souza Silva · Inscrição: 63393

# Testes de Atenção

01

### CTA AA

Tempo: 1 min 15s | Meta: 32 Figuras

02

### CTA AC

Tempo: 1min | Meta: 32 Figuras

03

### CTA AD

Tempo: 1min 45s | Meta: 32 Figuras

04

### TEACO

Tempo: 4 min | Total: 20 colunas

Meta: 16 colunas | Bizu: 9 figuras por coluna

05

### TEADI

Tempo: 5 min | Total: 30 linhas |

Meta: 21 linhas | Bizu: 6 figuras por linha

06

### TEALT

Tempo: 2min 30s | Total: 16 linhas

Meta: 12 linhas | Bizu: 8 figuras por linha

07

### AC VETOR

Tempo: 5 min | Total: 21 linhas

Meta: 17 linhas | Bizu: 7 figuras por linha

08

### TECON

Tempo: 3min 30s | Total: 22 linhas

Meta: 16 linhas | Bizu: 6 por linha

# Testes BPA

| Teste | Tempo | Total/Meta | Bizu |
|---|---|---|---|
| BPA-AC | 2 min | 20 linhas / 14 linhas | 7 na primeira linha 5 na segunda linha |
| BPA-AD | 4 min | 20 linhas / 14 linhas | 6 por linha |
| BPA-AA | 2min 30s | 20 linhas / 14 linhas | 5 na primeira linha 7 na segunda linha |

Material de uso exclusivo de Barbara Souza Silva · Inscrição: 63393

# Testes de Memória

### TMR

**Tempo:** 1 min (memorizar) 1min (responder)

**Total:** 20 figuras

**Meta:** 10 figuras

**Bizu:**
números

3 5
2 3 5
1 4
2 4 5

figura (garfo - seta - traço)

### TEPIC

**Tempo:** 2 min (memorizar) 1min (responder)

**Meta:** 16 figuras

**Bizu:**
Céu: 1.BALÃO; 2.AVIÃO; 3.PIPA; 4.SOL; 5.NUVEM; 6.FOGUETE; 7.FUMAÇA;
Terra: 1.CASA; 2.PORTA; 3.JANELA; 4.CARRO; 5.MESA; 6.BOLA;

Água; 1.POÇO; 2.ONDA; 3.PRANCHA; 4.BARCO; 5.PEIXE; 6.VARA; 7.VELA; 8.PATO

### TEM-R

**Tempo:** 1 min (memorizar) 1min (responder)

**Total:** 34 figuras

**Meta:** 23 figuras

**Bizu:** 7↓ 5↑ 3↓ - 4↓ 1↓ 3↓

## MVR - Memória Visual dos Rostos

**Tempo:** 4 min (memorizar) 6min (responder)

**Total:** 20 itens

**Meta:** 16 itens

**Bizu:** Rosa Buena não era nutricionista da primeira linha, era de Curitiba ou de Campinas, quem sabe é a secretária que é umas das 3 mulheres do eletricista. A nutricionista da primeira linha era uma mulher que também era recepcionista e usava bigode igual os dois professores de Porto Alegre.

---

## Faces Duplas

**Tempo:** 3 min (memorizar) 2 min (responder)

**Meta:** 22 figuras

**Bizu:** números (3 5 6/ 2 5 7/ 2 8/ 3 8/ 2 6/ 2 6)

Material de uso exclusivo de Barbara Souza Silva · Inscrição: 63393

# Testes de Raciocínio e Inteligência

## Cubos

**Tempo:** 30 min

**Bizu:** CADA BB CACA BB ABC (INVERSO)

## WMT-2

**Tempo:** 30 min

**Total:** 18 Itens

**Meta:** 14,4 Figuras

**Bizu:** Fui Dar Curso Hoje E Escolhi Advocacia Homem Habilidoso Estuda A Distância Hoje Bebi Fanta Fresca Com Amor

## Beta 3 Códigos

**Tempo:** 2 min

**Total:** 7 linhas

**Meta:** 3,5 linhas

**Bizu:** 1=, U2, 3x, 4 baú fechado, 5 -, 6 S, 7<, 8 baú aberto, 9 T

## Beta 3 Matricial

**Tempo:** 5 min

**Total:** 25 figuras

**Meta:** 16 figuras

## V-47

**Tempo:** 10 a 15 min

**Total:** 47 itens

**Meta:** 33 acertos

## G36

**Tempo:** 30 min

**Total:** 36 Itens

**Meta:** 28 itens

**Bizu questões 29 a 36:** Carlos Bebeu Agora Amanhã Faz Besteira E Apaga

Material de uso exclusivo de Barbara Souza Silva · Inscrição: 63393

# Testes de RACIOCÍNIO Finais

| Teste | Tempo | Total/Meta | Bizu |
|---|---|---|---|
| Relógios | 2min 30s | 40 Itens / 24 itens | Danilo Bateu o Carro, Bateu De Costas Danilo Danilo Anda Bebendo Cerveja Demais Bhrama, Bohemia e Bavaria Danilo Danilo Anda Bebendo Demais Até Danilo Anda Comendo Biscoito Demais Come De Chocolate Até o Amanhecer Danilo Bebe Cerveja, Bebe Antártica, Bebe Cachaça e Come Arroz |
| MIG | 6 MIN | 28 Itens / 20 itens | Questões 20 a 28 - Delegado Busca Drogas, Criminoso Acaba Algemado Capturado Antes do Baile |
| R1 | 30 min | 40 itens / 28 itens | - |
| BPR 5 RV | 10 min | 25 itens / 18 itens | 7 – Sempre está para eterno. 11 – Medir está para avaliar. 13 – Persistir está para permanecer. 24 – Olfato está para perfume. 25 – Julgar está para Ponderação. |