Зубрилка / Quikram

Персонализированный AI-сервис которые поможет тебе быстро и эффективно подготовится к экзаменам любого вида сложности

ПОЛНЫЙ БИЗНЕС-АНАЛИЗ ПРОДУКТА

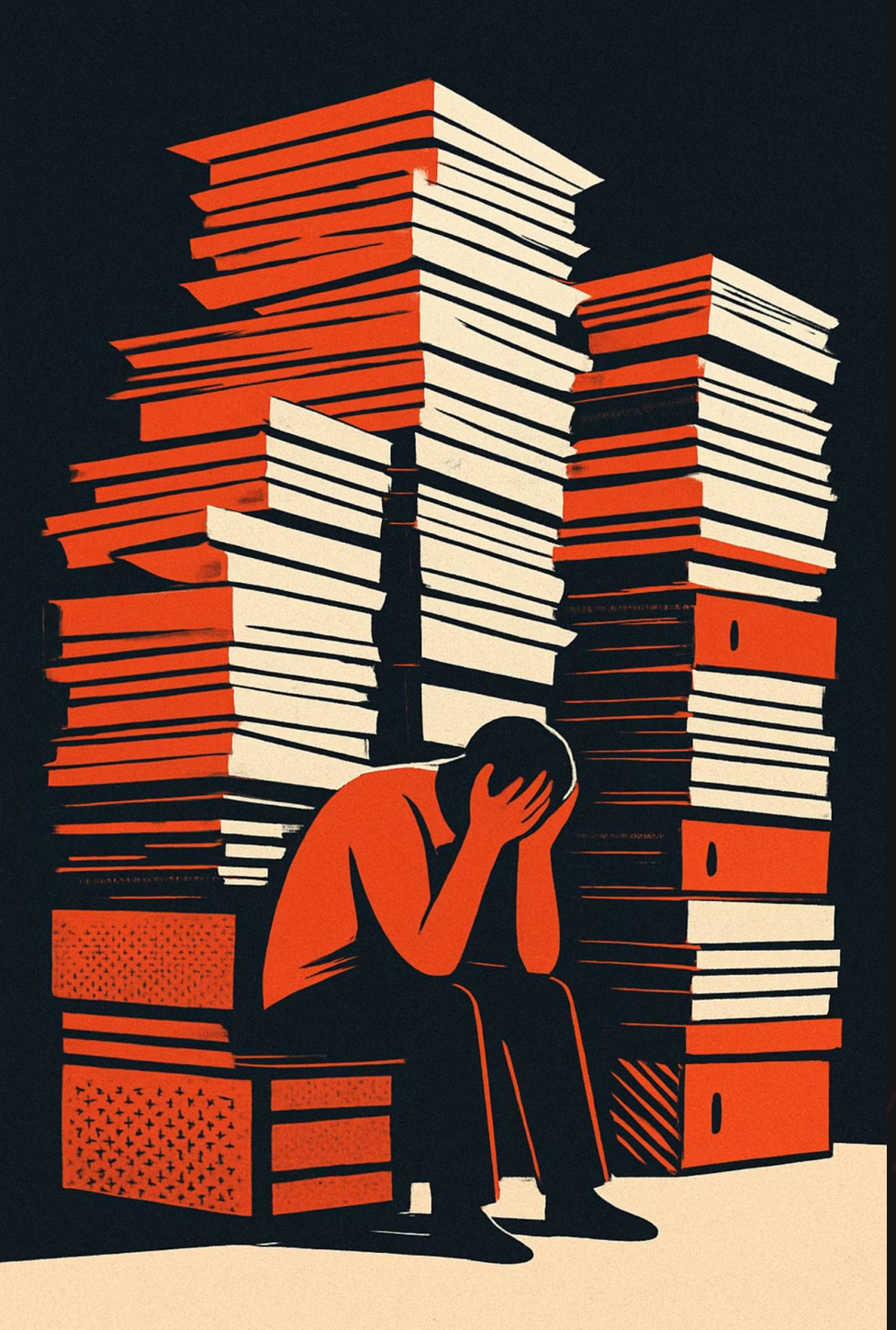

Основная Проблема

Потеря времени

30–60% времени подготовки уходит на поиск и перечитывание разбросанных материалов

Информационный хаос

PDF-лекции, презентации, ссылки и рукописные конспекты разбросаны по разным папкам и сервисам

Последствия

Стресс, неохваченные темы, низкие оценки и риск пересдачи

Решение

Quikram проанализирует материалы студента и за короткое время создаст персональный план подготовки и тесты по теме. Это помогает быстро превратить разрозненные файлы в понятную структуру для подготовки к экзамену.

Загрузите материалы

AI анализирует

Получите план и тесты

Ключевые преимущества:

Экономия времени

на 40-50% быстрее

Персональный подход

По индивидуальным материалам который загрузил человек

Четыре основных сегмента рынка

Приоритетный сегмент

- Студенты вузов (очная форма)

Именно этот сегмент выбран в приоритет, потому что у студентов очной формы проблема возникает регулярно и наиболее массово.

Почему это лучший стартовый сегмент:

- Высокая частота проблемы — потребность в подготовке возникает каждый семестр.
- Хорошая доступность — их легко найти через Telegram и студенческие сообщества.
- Низкий порог входа — freemium позволяет начать пользоваться без оплаты.

Конкурентный ландшафт

Решение	Тип	Сильные стороны	Слабые стороны
ChatGPT / Claude	Косвенный	Мощный AI, широкий охват	Нет структуры, нет загрузки файлов бесплатно
Яндекс.Образование	Косвенный	Большая база контента, интеграция с экосистемой Яндекса	Не анализирует личные материалы студента
Anki	Замена	Интервальное повторение	Много ручного труда, нет AI-генерации
Яндекс.Репетиторы	Прямой	Живые репетиторы, персональный подход	Дорого, нужна запись на сессию, нет автоматизации
SkySmart	Прямой	Интерактивные уроки, геймификация	Требует живого учителя, высокая цена
Notion AI	Косвенный	Гибкость, AI-суммаризация	Нет генерации тестов и плана
Quikram/Зубрилка	**Нишевой**	**Анализ своих материалов + тесты + план**	**Новый игрок, нужно доверие**

Ключевая «пустота» рынка: ни один конкурент не анализирует собственные материалы студента и не генерирует под них персональный подход

Ценностное предложение

Для студентов университетов, готовящихся к экзамену за 3-5 дней, Quikram обеспечивает структурированный план и персональные тесты на основе их материалов — сокращая время подготовки на **40–50%** и повышая уверенность перед экзаменом.

Единое рабочее пространство

Загрузка PDF, DOCX, изображений с LLM-анализом, персональные тесты, статистика

Генерация тестов для проверки знаний

По загруженным/пройденным материалам человек может пройти тестировании чтобы проверить свои навыки

Адаптивная сложность тестов

Тесты подстраиваются под уровень студента по мере прохождения — от базовых вопросов к сложным

Бизнес-модель

Freemium

Базовый доступ бесплатно: выжимка материалов, простые тесты, база сборников и ресурсов, до 3 активных предметов одновременно

Подписка

~5–7 EUR/мес: неограниченные предметы, усложнённые тесты, материалы, статистика и аналитика

B2B-лицензия

Полный доступ для студентов учреждения по договору с вузами

Разовые премиум-функции

Углублённый анализ конкретного экзамена без полной подписки

Драйверы и барьеры

🚀 Драйверы роста

- Рынок EdTech превышает **$300 млрд** и продолжает расти
- Большинство студентов уже используют ChatGPT — аудитория готова к AI
- Информационная перегрузка усиливается: материалов всё больше
- Сезонность сессий создаёт предсказуемые пики спроса

⚠️ Барьеры

- Недоверие к качеству AI-контента у студентов и преподавателей
- Привычка к бесплатным инструментам — нужна продуманная freemium-модель
- Конкуренция с ChatGPT — необходимо чёткое нишевое UX-преимущество

Ключевые гипотезы и риски

Гипотеза / риск	Как проверить	Успех
Уникальность vs ChatGPT	Тестирование лендинга + 10 вопросов на интервью	30% видят уникальную ценность, конверсия >15%
Freemium конвертит в платных	Анализ поведения после лимита 3 загрузок	≥10% переходят на платный за 4 недели
Студенты доверяют загрузке файлов	Интервью + политика конфиденциальности	≥70% готовы загрузить реальные лекции

План первичной валидации

Ключевые вопросы для интервью: как готовишься сейчас, сколько времени уходит, загрузил бы свои лекции и почему нет, сколько готов платить и что должно быть бесплатно.