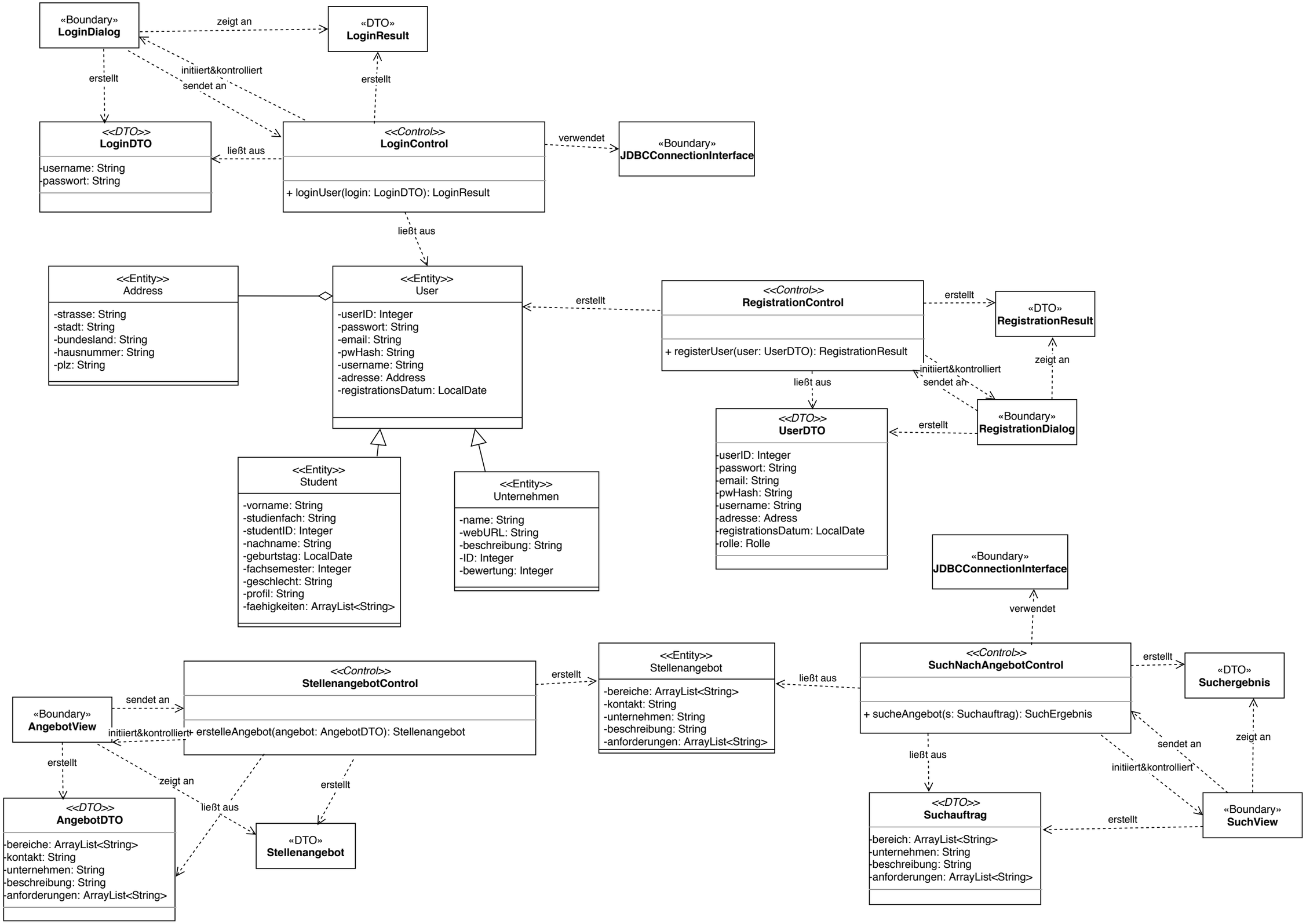
«Boundary»
LoginDialog
zeigt an
«DTO»
LoginResult
erstellt
initiiert&kontrolliert
sendet an
erstellt
<<DTO>>
LoginDTO
-username: String
-passwort: String
ließt aus
<<Control>>
LoginControl
+ loginUser(login: LoginDTO): LoginResult
verwendet
«Boundary»
JDBCConnectionInterface
ließt aus
<<Entity>>
Address
-strasse: String
-stadt: String
-bundesland: String
-hausnummer: String
-plz: String
<<Entity>>
User
-userID: Integer
-passwort: String
-email: String
-pwHash: String
-username: String
-adresse: Address
-registrationsDatum: LocalDate
erstellt
<<Control>>
RegistrationControl
+ registerUser(user: UserDTO): RegistrationResult
erstellt
«DTO»
RegistrationResult
zeigt an
initiiert&kontrolliert
sendet an
ließt aus
«Boundary»
RegistrationDialog
erstellt
<<DTO>>
UserDTO
-userID: Integer
-passwort: String
-email: String
-pwHash: String
-username: String
-adresse: Adress
-registrationsDatum: LocalDate
-rolle: Rolle
<<Entity>>
Student
-vorname: String
-studienfach: String
-studentID: Integer
-nachname: String
-geburtstag: LocalDate
-fachsemester: Integer
-geschlecht: String
-profil: String
-faehigkeiten: ArrayList<String>
<<Entity>>
Unternehmen
-name: String
-webURL: String
-beschreibung: String
-ID: Integer
-bewertung: Integer
«Boundary»
JDBCConnectionInterface
verwendet
<<Control>>
StellenangebotControl
+ erstelleAngebot(angebot: AngebotDTO): Stellenangebot
erstellt
<<Entity>>
Stellenangebot
-bereiche: ArrayList<String>
-kontakt: String
-unternehmen: String
-beschreibung: String
-anforderungen: ArrayList<String>
ließt aus
<<Control>>
SuchNachAngebotControl
+ sucheAngebot(s: Suchauftrag): SuchErgebnis
erstellt
«DTO»
Suchergebnis
«Boundary»
AngebotView
sendet an
initiiert&kontrolliert
erstellt
zeigt an
ließt aus
erstellt
<<DTO>>
AngebotDTO
-bereiche: ArrayList<String>
-kontakt: String
-unternehmen: String
-beschreibung: String
-anforderungen: ArrayList<String>
«DTO»
Stellenangebot
ließt aus
sendet an
initiiert&kontrolliert
zeigt an
<<DTO>>
Suchauftrag
-bereich: ArrayList<String>
-unternehmen: String
-beschreibung: String
-anforderungen: ArrayList<String>
erstellt
«Boundary»
SuchView