UNESA

Ti.

Penggunaan *Artificial Intelligence Terra Incognita* untuk belajar sejarah

MMXXVI

MATERI DIBUAT OLEH:

MATTHEW ALEXANDER P

Ti.

Daftar isi

01 Latar belakang, tujuan penelitian, dan rumusan masalah

02 Model dan proses pengembangan

03 Produk yang dihasilkan (desain dan fitur)

04 Hasil validasi ahli

05 Hasil uji coba mahasiswa

06 Demontrasi produk

07 Kesimpulan

01

Latar belakang, tujuan penelitian, dan rumusan masalah

Latar belakang:

- Pembelajaran sejarah masih dominan berbasis teks dan ceramah
- Belum ada alat interaktifitas seperti *chatbot* dikhususkan untuk sejarah

Rumusan masalah

01 Bagaimana tingkat kelayakan *Terra Incognita* berdasarkan validasi ahli dan uji coba mahasiswa?

02 Sejauh mana efektivitas *Terra Incognita* dalam meningkatkan pemahaman mahasiswa terhadap materi sejarah?

03 Sejauh mana *Terra Incognita* memenuhi aspek kepraktisan dalam mendukung pembelajaran mandiri mahasiswa?

Tujuan penelitian

01 Menilai tingkat kelayakan *Terra Incognita* berdasarkan validasi dari validator, serta uji coba langsung oleh mahasiswa

02 Menganalisis efektivitas *Terra Incognita* dalam meningkatkan pemahaman mahasiswa terhadap sejarah melalui interaksi berupa *chatbot*

03 Menilai kepraktisan *Terra Incognita* dalam mendukung pembelajaran mandiri mahasiswa, terutama dalam aspek kemudahan penggunaan, aksesibilitas, serta integrasi dalam prose belajar sehari-hari

02

Model dan proses pengembangan

Model ADDIE

- Model ADDIE adalah kerangka kerja sistematis yang digunakan dalam desain instruksional untuk menciptakan materi pembelajaran dan pelatihan yang efektif, mencakup lima tahap:
  1. *Analyze* (analisis kebutuhan),
  2. *Design* (perancangan),
  3. *Develop* (pengembangan),
  4. *Implement* (implementasi) dan,
  5. *Evaluate* (evaluasi)

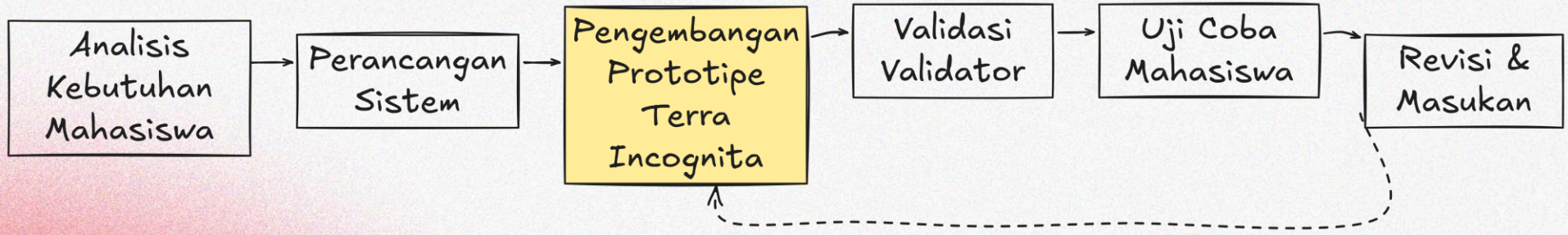
Analisis Kebutuhan Mahasiswa
Perancangan Sistem
Pengembangan Prototipe Terra Incognita
Validasi Validator
Uji Coba Mahasiswa
Revisi & Masukan

03

Produk yang dihasilkan (desain dan fitur)

1/1

Next.js 16.0.1 Turbopack

Build Error

Module not found: Can't resolve 'ai/react'

./components/Interface.tsx (5:1)

```
Module not found: Can't resolve 'ai/react'
  3 | import { useState, useEffect } from "react";
  4 | import { motion } from "framer-motion";
> 5 | import { useChat } from "ai/react";
    | ^^^^^^^^^^^^^^^^^^^^^^^^^^^^^^^^^^^
  6 | import { Button } from "@/components/ui/button";
  7 | import { Input } from "@/components/ui/input";
  8 | import { X, Pencil, Trash2, Check, XIcon as XMark } from "lucide-react";

Import traces:
  Client Component Browser:
    ./components/Interface.tsx [Client Component Browser]
    ./components/path.tsx [Client Component Browser]
    ./components/path.tsx [Server Component]
    ./app/page.tsx [Server Component]

  Client Component SSR:
    ./components/Interface.tsx [Client Component SSR]
    ./components/path.tsx [Client Component SSR]
    ./components/path.tsx [Server Component]
    ./app/page.tsx [Server Component]

https://nextjs.org/docs/messages/module-not-found
```

1 Issue

Velvet

- Tasks
- Functions
- Integrations
- Users
- Settings

- Live preview
- Performance

History conversation

Save conversation

Velvet 10:08:56 AM

Hello! I'm Velvet, your history expert. Ask me anything about historical events, figures, or civilizations!

Try one of these to get started:

- Explain the causes of World War I
- Who was Cleopatra and why was she important?
- Describe the cultural significance of the Silk Road
- How did the Industrial Revolution change society?
- What were the key events of the American Civil War?
- Explain the fall of the Roman Empire

Ask Velvet a historical question...

Send

Conversation details

Actions Customer Settings

Terra Incognita

Your Personal History Companion

Explore the past, learn something new every day

let's get on with it :)

Terra Incognita.

Sign in to Terra Incognita

Welcome back! Please sign in to continue

or

Email address or username

Enter email or username

Continue

Don't have an account? Sign up

Secured by clerk

Development mode

Terra Incognita.

Dashboard

Buat Percakapan Baru
Apa itu Ti.?
Kontak developer

Percakapan terakhir

hello

Ti.

Terra Incognita.

Halo, ada yang bisa saya bantu mengenai sejarah?

Apa yang terlintas di pikiranmu?

Terra Incognita | QR Code Generator | Create Your Free

t-core.vercel.app/dashboard

parafrase | parafrase 2 | ppt template | visme | canva | spotify | YouTube | How to Share Audio... | translate | pinterest | GPTZero | YouTube to WAV | All Bookmarks

Apa itu Ti.?
Kontak developer

Percakapan terakhir

hello

Ti. Sawer menyawer

Sejarah kerajaan di indonesia

Sejarah kerajaan di Indonesia sangat kompleks dan luas, karena ada banyak kerajaan yang berdiri di berbagai wilayah di Indonesia, baik pada masa lalu maupun kini. Berikut adalah beberapa contoh kerajaan yang terkenal di Indonesia:

Kerajaan Tarumanagara (330-725 M): Salah satu kerajaan terawal di Indonesia, berdiri di daerah modern Jawa Barat.

Kerajaan Sailendra (750-832 M): Berdiri di daerah modern Jawa Tengah, dikenal sebagai salah satu kerajaan Hindu-Buddha yang maju.

Kerajaan Mataram Kuno (732-1045 M): Salah satu kerajaan terbesar di Indonesia, berdiri di daerah modern Jawa Tengah.

Kerajaan Singasari (1222-1292 M): Berdiri di daerah modern Jawa Timur, dikenal sebagai salah satu kerajaan Hindu-Buddha yang maju.

Kerajaan Majapahit (1293-1520 M): Salah satu kerajaan terbesar di Indonesia, berdiri di daerah modern Jawa Timur.

Kerajaan Hindu-Buddha di Sumatera (300-1500 M): Berdiri di daerah modern Sumatera Utara dan Sumatera Barat.

Kerajaan Sriwijaya (300-1300 M): Berdiri di daerah modern Palembang, Sumatera Selatan.

Kerajaan Kediri (1045-1222 M): Berdiri di daerah modern Jawa Timur.

Apa yang terlintas di pikiranmu?

Alur kerja menggunakan Velvet

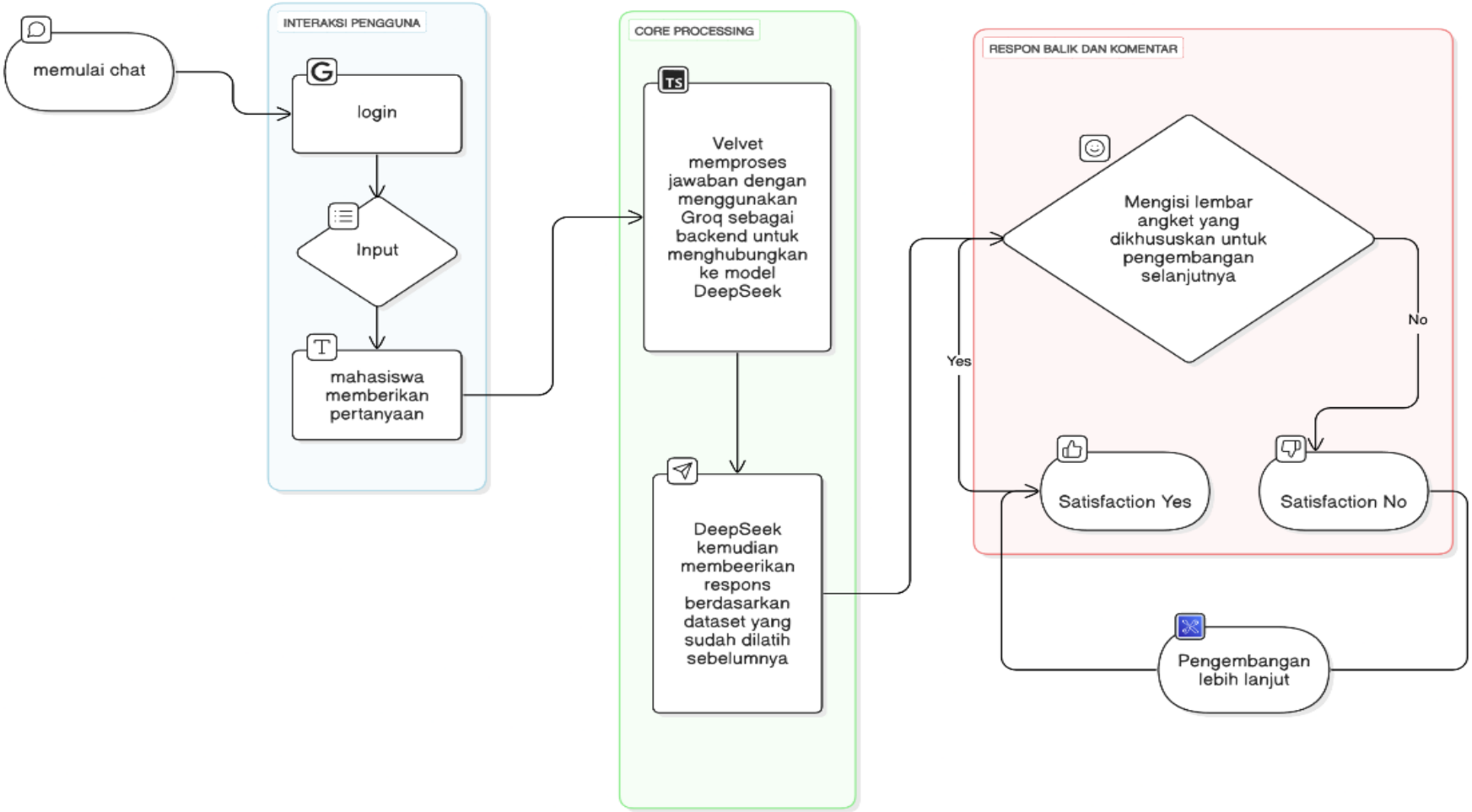

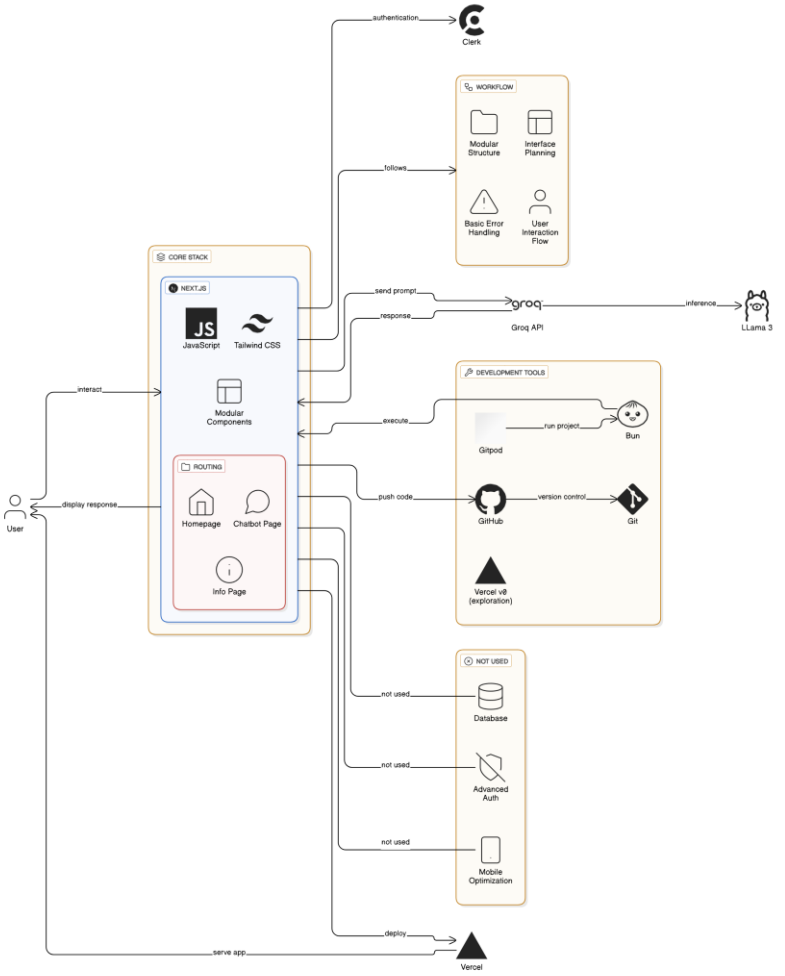
authentication
Clerk
WORKFLOW
Modular Structure
Interface Planning
Basic Error Handling
User Interaction Flow
follows
CORE STACK
NEXT.JS
JS
JavaScript
Tailwind CSS
Modular Components
ROUTING
Homepage
Chatbot Page
Info Page
send prompt
response
groq
Groq API
inference
LLama 3
interact
display response
User
DEVELOPMENT TOOLS
execute
run project
Gitpod
Bun
push code
GitHub
version control
Git
Vercel v0 (exploration)
NOT USED
not used
Database
Advanced Auth
Mobile Optimization
deploy
serve app
Vercel

eraser

05

Hasil validasi ahli

Kelayakan sistem

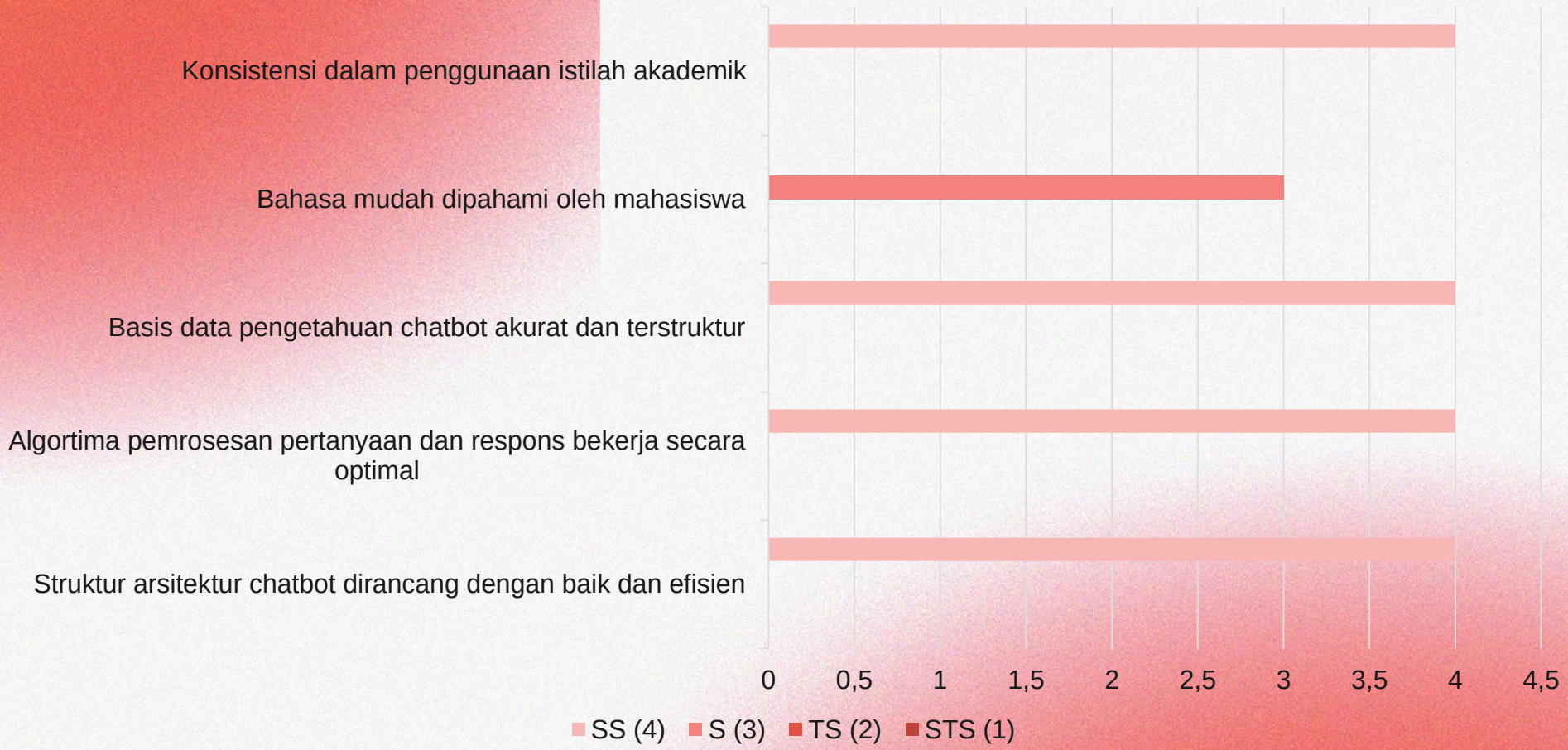

Antarmuka dan interaksi pengguna

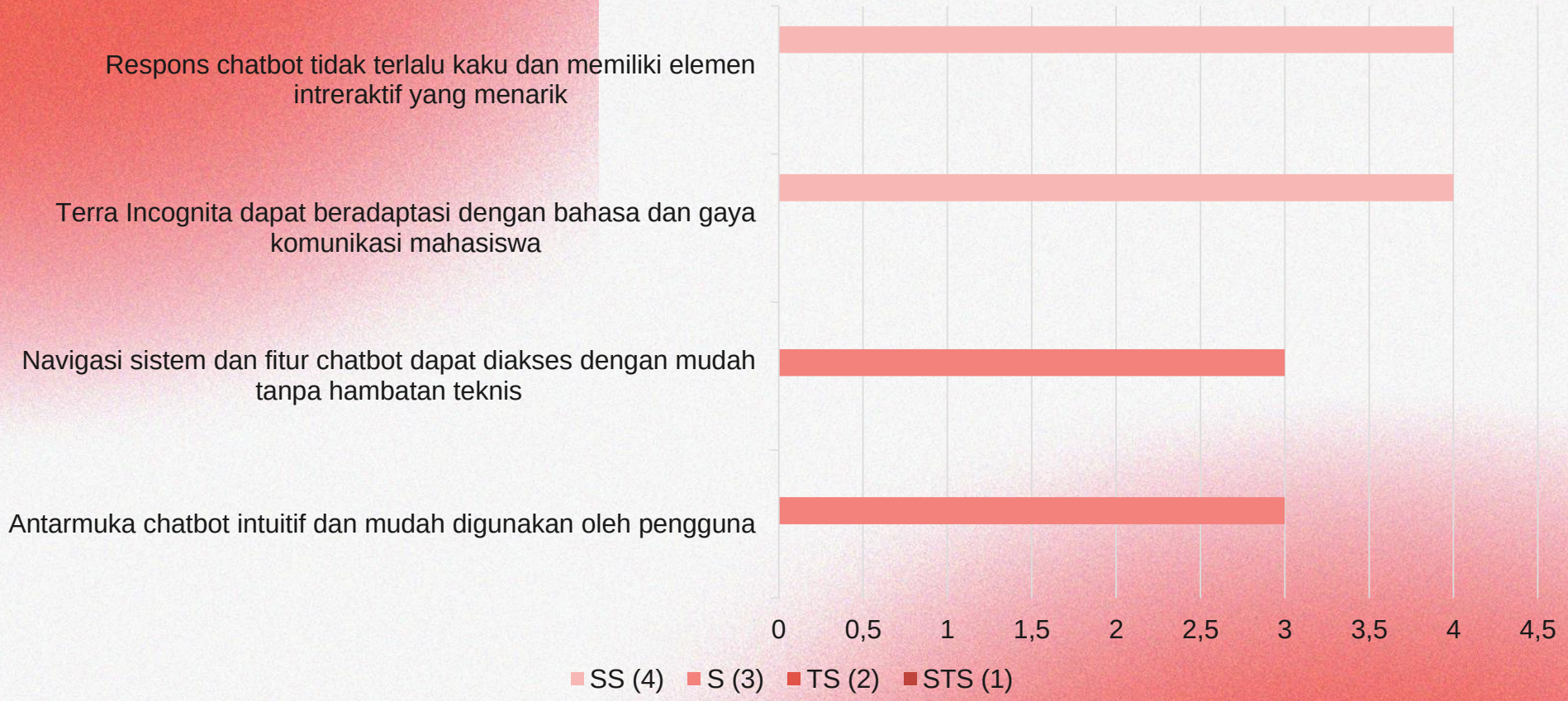

Keefektifan

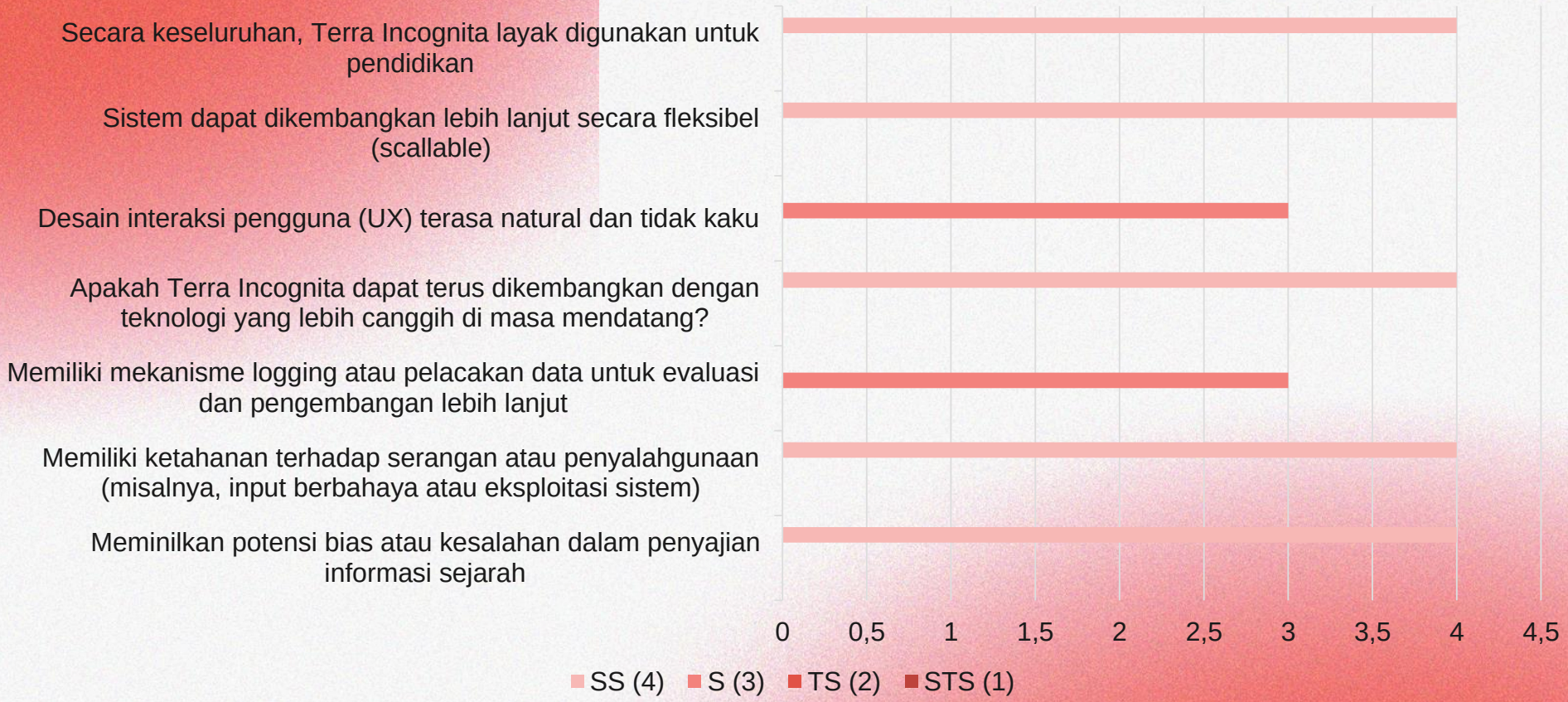

Total keseluruhan

- **Total Skor = 64**
- **Persentase skor = 64%**
- **Rata-rata skor = 4,00**
- **Kategori = “Sangat layak”**

$$Persentase\ kelayakan\ = \frac{62}{64} \times 100\% = 96{,}9\%$$

Revisi dan masukan

- Struktur arsitektur sistem efisien dan fungsional
- Pemrosesan pertanyaan dan respons berbasis model bahasa besar (*LLM*) berjalan dengan baik
- Antarmuka pengguna dinilai cukup baik, namun masih perlu penyempurnaan visual agar lebih menarik dan intuitif
- Disarankan penambahan fitur penyimpanan riwayat percakapan (*chat history*) melalui intergrasi database untuk mendukung proses evaluasi pembelajaran
- Mekanisme logging serta penanganan kesalahan dasar perlu ditingkatkan unyuk mendukung pengembangan jangka panjang
- Revisi pada aspek antarmuka pengguna dengan perbaikan tata letak tombol, konsistensi warna, dan ukuran teks agar ramah pengguna

05

Hasil uji coba mahasiswa

Kelayakan chatbot

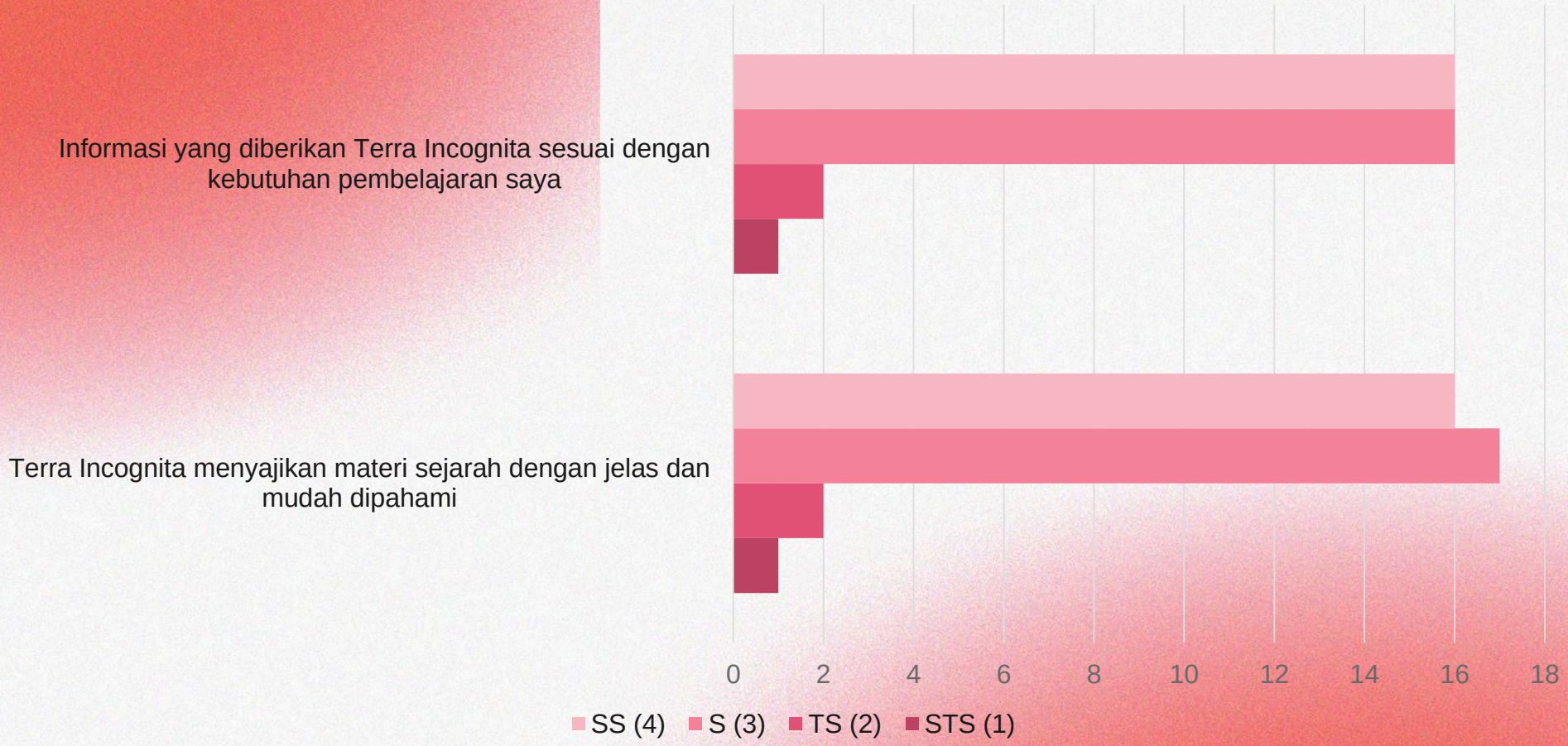

Kepraktisan penggunaan

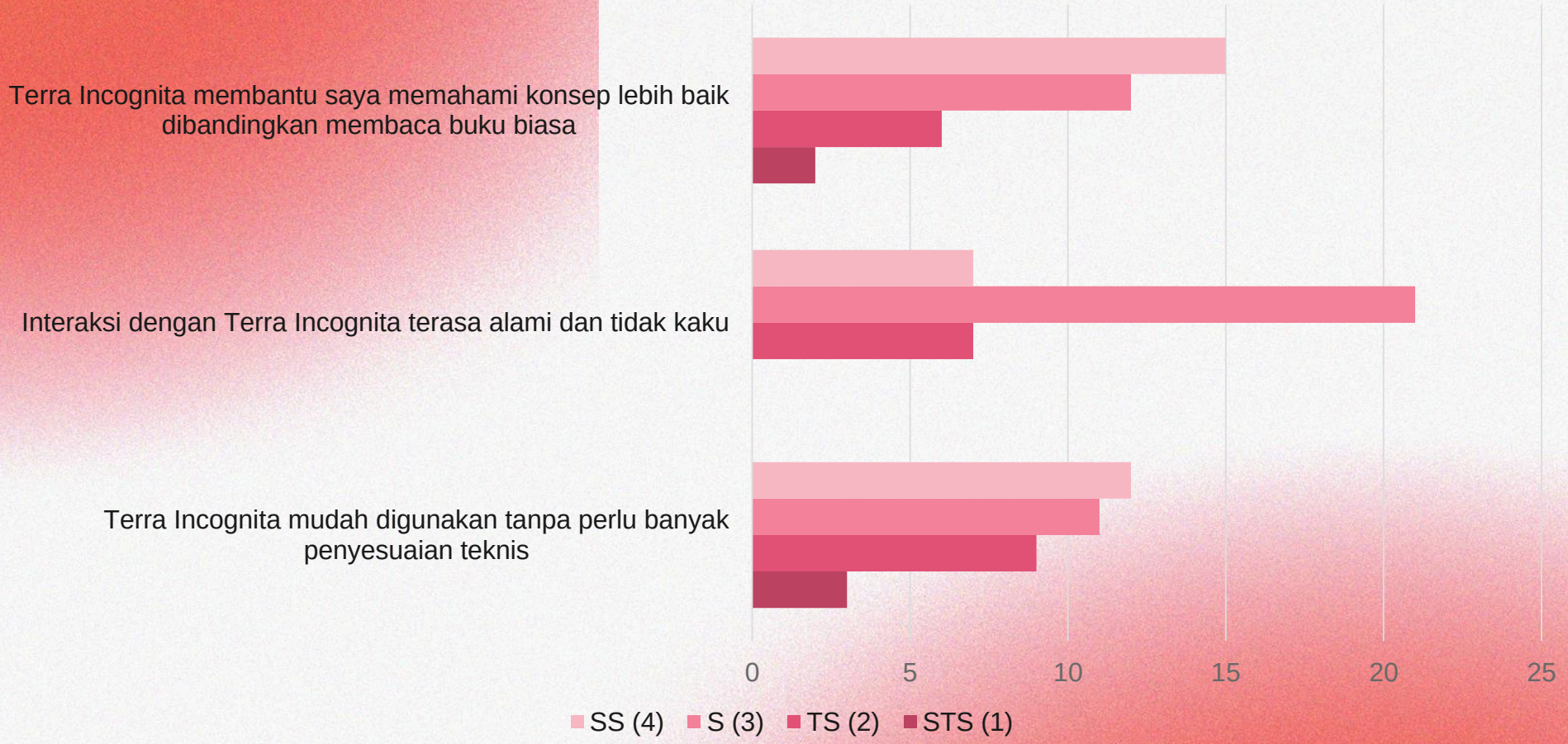

Kepraktisan penggunaan

kesimpulan

- Berdasarkan hasil validasi ahli dan uji coba mahasiswa, *Terra Incognita* berada pada kategori sangat layak untuk digunakan sebagai chatbot sejarah berbasis kecerdasan buatan,
- *Terra Incognita* dinilai efektif dalam meningkatkan pemahaman mahasiswa terhadap materi sejarah, membantu penyelesaian tugas, serta mendorong eksplorasi pengetahuan secara mandiri,
- Sistem memenuhi aspek kepraktisan karena mudah digunakan tanpa pelatihan teknis khusus dan memiliki interaksi yang cukup alami

Demonstrasi produk

CREDITS: This presentation template was created by **Slidesgo**, and includes icons, infographics & images by **Freepik**

Terima kasih :)