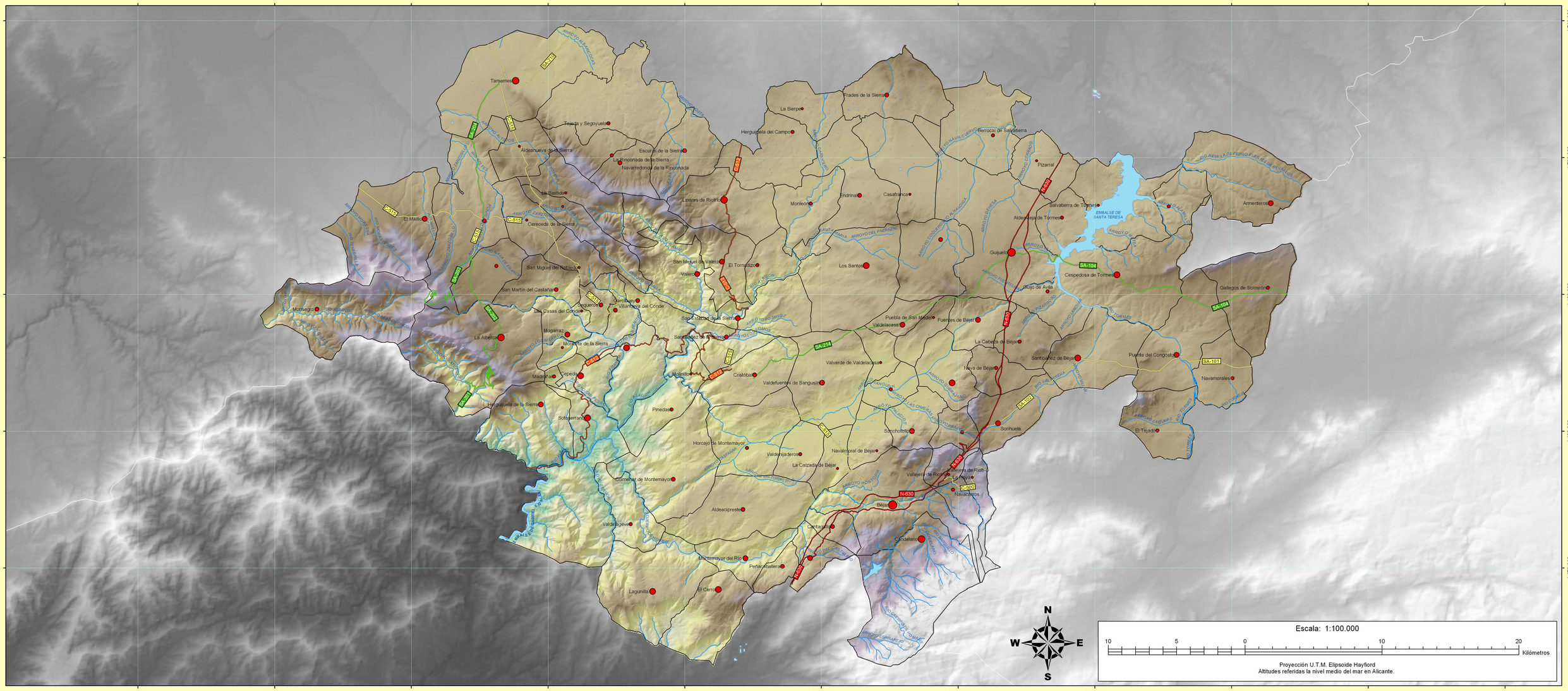

Mapa de Localización

1

Leyenda

Núcleos de Población

- 23 - 113
- 114 - 214
- 215 - 320
- 321 - 516
- 517 - 808
- 809 - 1.157
- 1.158 - 5.002
- 5.003 - 16.662
- Río
- Carretera Regional
- Carretera Regional Complementaria
- Carretera Local
- Carretera Nacional
- Embalses y superficies de agua
- Límite municipal

Altimetría

380 - 478	1.171 - 1.220	
479 - 556	1.221 - 1.272	
557 - 628	1.273 - 1.327	
629 - 698	1.328 - 1.387	
699 - 765	1.388 - 1.454	
766 - 823	1.455 - 1.526	
824 - 873	1.527 - 1.607	
874 - 912	1.608 - 1.700	
913 - 943	1.701 - 1.794	
944 - 974	1.795 - 1.885	
975 - 1.007	1.886 - 1.979	
1.008 - 1.043	1.980 - 2.074	
1.044 - 1.082	2.075 - 2.169	
1.083 - 1.124	2.170 - 2.271	
1.125 - 1.170	2.272 - 2.420	

Base Cartográfica:

Muniview Provincias (IGN-ESRI)
Base Cartografica de la Junta de Castilla y León
Modelo Digital de Elevación GTOPO30 del EROS Data Center del US Geological Survey (UGSS)
Modelo Digital de Elevación Elaborado a partir de un mapa de curvas de nivel cada 10 metros mediante la generación de un modelo TIN y la transformación matricial

Diseño Cartográfico:

R. M. Navarro Santa Mónica
J. M. Pajares Olmo

Financiado por:

Junta de Castilla y León
MINISTERIO DE AGRICULTURA, PESCA Y ALIMENTACIÓN
LEADER+
Feoga-Orientación

UNESCO
Comité Español del Programa Hombre y la Biosfera

Propuesta de Reserva de la Biosfera de las Sierras de Béjar y Francia
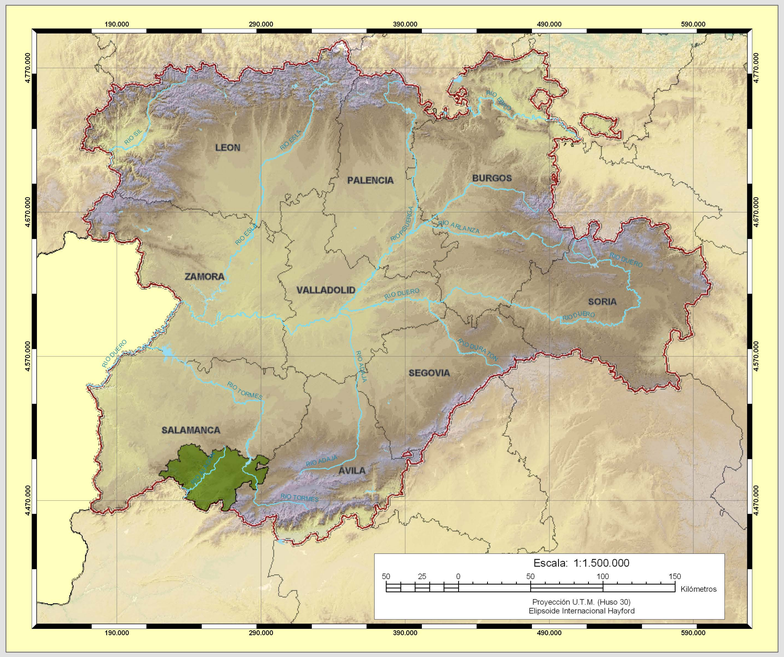
A.S.A.M. ASOCIACIÓN SALMANTINA DE AGRICULTURA DE MONTAÑA