BEJAR | RED NATURA

Bruselas investigará la legalidad de las obras realizadas en La Covatilla

Ecologistas en Acción de Salamanca afirma que se llevan a cabo labores de ampliación

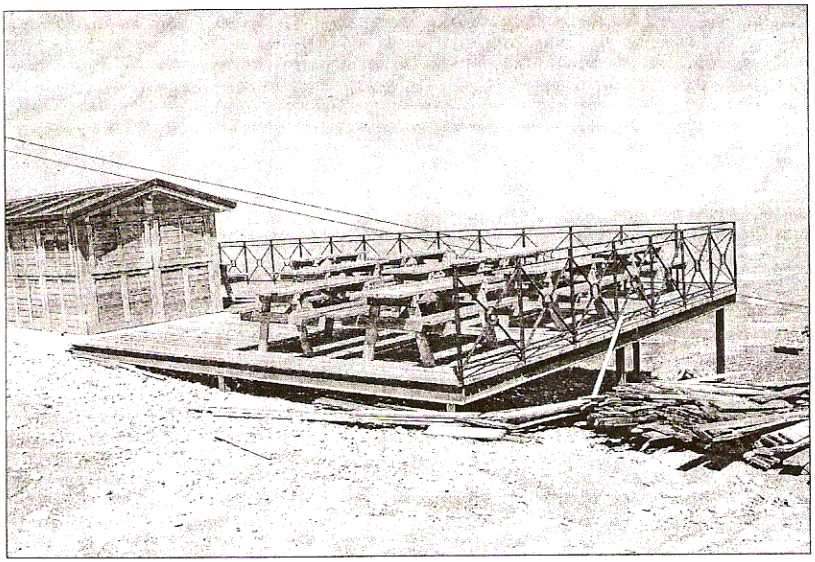

Una de las plataformas (bar-restarurante de 2.200 metros de altitud) que se está construyendo en la ampliación de La Covatilla.

VERÓNICA G. ARROYO
SALAMANCA

La asociación salmantina Ecologistas en Acción presentó en su día un dossier que informaba a la Comisión Europea, "de los incumplimientos que se han perpetrado en las obras de ampliación" de la estación de esquí de Béjar, La Covatilla, según ha declarado el portavoz de la agrupación Manuel Hernández Leal. El domingo, día 20, el Parlamento Europeo de Bruselas decidió admitirlo a trámite por "vulnerar claramente la legislación ambiental europea, estatal y económica".

La Fiscalía de la Audiencia Provincial de Salamanca también ha abierto un expediente de investigación por presunto delito ecológico. "Ya en marzo se realizó un estudio sobre el impacto ambiental que supondría la ampliación de las construcciones en esta zona y la Junta de Castilla y León ha sido incapaz de contestar a ninguna de las alegaciones que se le han formulado", añadía éste.

El motivo de la infracción es que la zona de la Reserva del Parque Regional de la Sierra de Gredos es *Red Natura 2000*, por tanto una superficie restringida e intocable ante cualquier procedimiento, pero, según afirma Hernández Leal, "los planos se hacen invadiendo toda la Red por pretender enlazar La Covatilla y Candelario. Supone un varapalo político que el propio Parlamento de Bruselas le tenga que pedir explicaciones a la Junta por la pasividad del Consejero de Medio Ambiente, Carlos Carriedo, ante las continuas vulnerabilidades de las construcciones". Quién, además añadió que "por un intento de beneficiar a un empresario, están impidiendo el desarrollo sostenible de toda la comarca de Béjar porque, de esta manera, imposibilitan que lleguen subvenciones a los municipios del entorno".

Ecologistas en Acción piden el cese de las construcciones al Ayuntamiento de Béjar y a la empresa explotadora, Gecobesa. Así como la pretensión de someterlo a debate ciudadano. ||

Gecobesa niega realizar obras

Alberto Segade como portavoz de la empresa promotora Gecobesa que está interviniendo en La Covatilla, niega rotundamente que se estén llevando a cabo las supuestas obras de ampliación de la estación de esquí La Covatilla, perteneciente a la comarca de Béjar. Añade, asimismo, que desde su agrupación desconocían por completo el informe presentado por el grupo salmantino Ecocologistas en Acción a Bruselas que informaba de la serie de vulnerabilidades cometidas, palabras de Hernández Leal.

Alberto Segade afirma que "es total y absolutamente falso que estemos invadiendo la zona declarada Red Natura pues estamos operando en labores de mantenimiento, nivelación de pistas y revegetación. Además, contamos con el apoyo de la Junta de Castilla y León y según el Plan de Vigilancia al que obliga la Declaración de Impacto Ambiental". Es incuestionable que se afirme estas falsedades, por esta razón nuestro equipo jurídico está operando al respecto".