PROVINCIA

BÉJAR PRÓXIMA TEMPORADA

La estación de esquí de La Covatilla mejora con nuevas pistas naturales

Gecogesa también va a instalar un nuevo remonte y amplia el servicio de alquiler

MANUEL TORRICO
BÉJAR

La empresa Gecobesa, que gestiona la estación de esquí Sierra de Béjar La Covatilla, ha dado a conocer las mejoras que está preparando de cara a la próxima temporada. La entidad está llevando a cabo una serie de actuaciones a la espera de que, próximamente, la Junta de Castilla y León apruebe el Plan Director que posibilitará la ampliación de las instalaciones a medio y largo plazo.

La novedad más significativa está en el aprovechamiento de nuevos tramos de pistas naturales que "sin actuación alguna sobre el terreno, ofrecerán nuevos recorridos a los esquiadores", se informa desde Gecobesa. De esta forma, la estación va a tener un dominio esquiable total de casi 60 hectáreas, con una longitud proyectada de 19 kilómetros. Además, los técnicos de la empresa gestora están realizando acciones de mejora en todas las pistas "restaurando y revegetando las superficies alteradas". De esta forma se están recuperando especies de la zona, como el enebro rastrero, que prácticamente ha desaparecido a causa de los incendios provocados durante años, antes de la construcción de la estación. La siembra de esas especies se ha llevado a cabo tras realizarse labores de nivelado, limpieza de piedras y preparación de drenajes, mejorando el estado de todas las pistas "como podrán comprobar todos los esquiadores que las utilicen esta nueva temporada". Se han consolidado taludes y han arreglado pavimentos. En la zona de debutantes se ha instalado ya un telecuerda de 50 metros de longitud con capacidad para 400 pasajeros por hora. Este remonte se suma a la cinta transportadora y al telesquí que ya existían en esa zona.

Otra mejora principal que va a tener la estación Sierra de Béjar a partir del próximo diciembre se localiza en los servicios de alquiler de equipos y taller de reparación de los mismos.

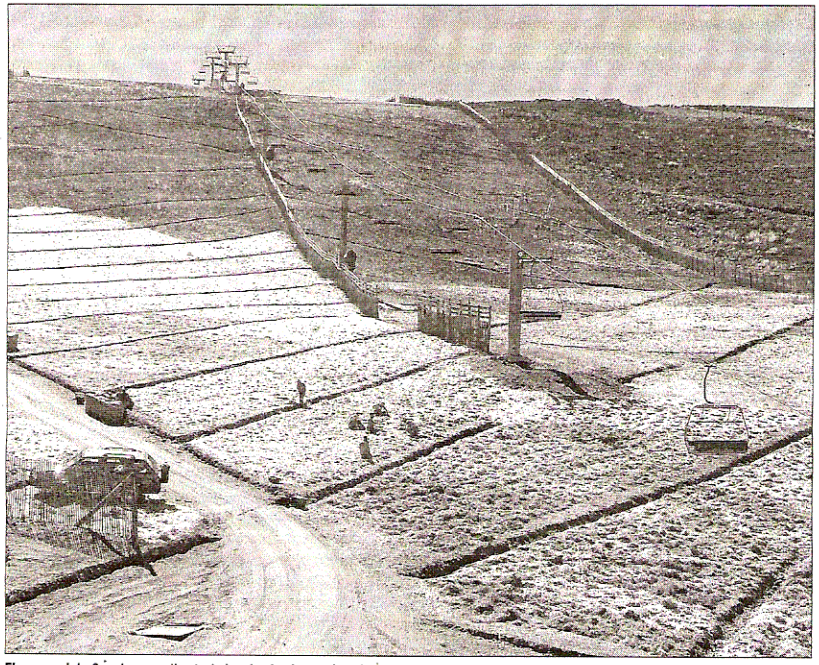

El personal de Gécobesa realiza trabajos de siembra en las pistas.

BÉJAR CONCEDIDO POR LA AGRUPACIÓN SOCIALISTA