SIERRA DE BÉJAR ▮ DESARROLLO FUTURO

Cecobesa responde a las alegaciones con un Plan Director más detallado

▮ La empresa responsable de la estación de esquí informa ahora de sus objetivos de forma más concreta en proyectos de pistas, edificaciones o fabricación de nieve

TEL/T.BARROSO

La empresa gestora de la estación de esquí, Gecobesa, responderá a las alegaciones presentadas al Plan Director que debe regir el desarrollo futuro de las instalaciones con un nuevo documento más detallado.

El Boletín de Castilla y León anunciaba precisamente ayer la apertura del plazo de información pública de dicha documentación, que podrá supervisarse a lo largo de los próximos treinta días. Pasado este plazo, la empresa y el Ayuntamiento deberá responder de nuevo a las posibles alegaciones. Sin embargo, como detalla José White, director de la estación, es presumible que, según los pasos pendientes, pudiera tenerse lista toda la documentación para aprobar a finales de año el Plan Director.

El responsable de la estación de esquí ha señalado que se trata de un documento que recoge "una sucesión de pequeños proyectos" como pueden ser la instalación de remontes, la producción de nieve o las actuaciones en los edificios y que detalla más dichas intervenciones. Y es que, al parecer, gran parte de las alegaciones al primer documento presentado se debían, en palabras de White, a que "el proyecto no tenía mucha definición". De este modo, la empresa ha decidido responder con un documento más detallado, en el que se recogen incluso mediciones topográficas y que se ha elaborado en contacto con los técnicos de Medio Ambiente de la Junta de Castilla y León y con el Ayuntamiento de la ciudad.

De todos modos, puntualizó ayer White, "nadie nos ha obligado" a elaborar este nuevo texto.

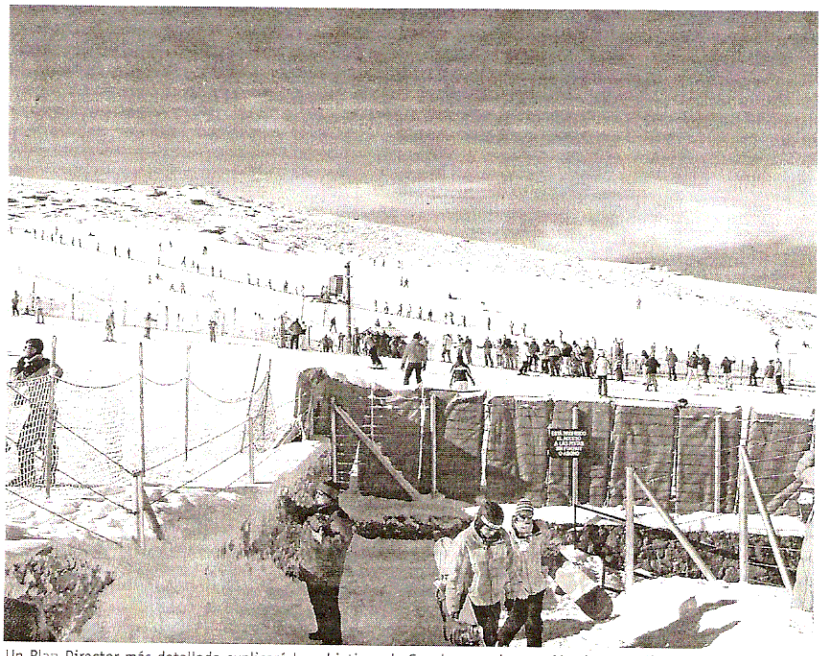

Un Plan Director más detallado explicará los objetivos de Gecobesa en la estación de esquí Sierra de Béjar./TEL

EL DETALLE

Hoy comienza la promoción en Lisboa. El responsable de Comunicación de Gecobesa ya se encuentra hoy en Portugal, y más en concreto en Lisboa, donde dará comienzo la segunda feria *Exponeve* y que se prolongará hasta pasado mañana. En ella, la estación dará a conocer sus ofertas de temporada a los aficionados portugueses, que ya en la temporada pasada disfrutaron en masa de la estación.

"Que se sepa cómo va todo"

El director de la estación aseguró ayer que el documento no modifica nada de lo previsto de forma sustancial, sino que se detalla más la información recogida y los objetivos marcados, con el objetivo de "que se sepa cómo va todo" en referencia con el crecimiento futuro de la estación de esquí y de las instalaciones ya construidas. Y es que el Plan Director o Master Plan elaborado se refiere a las actuaciones llevadas a cabo hasta ahora y las previstas en el entorno de las instalaciones actuales y que afectan a los términos municipales de Béjar, Candelario, La Hoya, Navacarros y Solana de Ávila. No se refiere esta documentación, por tanto, a los proyectos o peticiones de otros colectivos como Turiscan para ampliar la estación hasta la zona del Travieso, en el término de Candelario. Por el momento, la actuación más al sur prevista se centra en La Cardosa, finca ya adquirida por el Ayuntamiento de Béjar.