PROVINCIA

CANDELARIO

La alcaldesa pide el diálogo entre la Plataforma Pro Parque y Turiscan

Ambos colectivos coinciden en defender la creación de infraestructuras de nieve que impulsen el turismo y pondrán en marcha iniciativas para recabar apoyo entre los vecinos

TEL/E.F.M.

La alcaldesa de Candelario, Ana María Carrón, ha pedido el diálogo entre la recientemente creada Plataforma en defensa de la declaración de parque natural y la asociación de empresarios de turismo de la villa (Turiscan). Ambos colectivos mantienen posturas contrarias respecto al modelo de desarrollo turístico de la villa Candelario. Sin embargo, coinciden en defender la creación de infraestructuras de nieve que impulsen el turismo en esta villa serrana, aunque, en el caso de Turiscan, consideran esta opción como el punto de partida ya que su objetivo último es lograr la ampliación de la estación de esquí Sierra de Béjar - La Covatilla por El Travieso en Candelario.

Por el contrario, para la Plataforma Pro Parque estas infraestructuras de nieve serían el punto final del modelo de desarrollo ya que defienden, sobretodo, el respeto al entorno natural de la sierra.

En este sentido, la alcaldesa ha querido mantener su tradicional postura de búsqueda de consenso entre ambos colectivos porque considera que "deben aunar esfuerzos y ceder en ambas posturas para valorar lo que es bueno para Candelario" y que, en este sentido, "es necesario el diálogo".

De todos modos, ambos agrupaciones pondrán en marcha iniciativas para defender sus posturas y recabar el apoyo de los vecinos de Candelario, que son quienes tienen podrían decidir qué opción es la mejor.

La presentación de la Plataforma Pro Parque Natural tuvo lugar el pasado viernes en la plaza del Humilladero. FOTOS:TEL

EL DATO

Presentación de un estudio sobre las potencialidades de Candelario. El Ayuntamiento de Candelario acogerá mañana la presentación de un estudio de mercado en el que se reflejan las potencialidades de futuro de Candelario. Este informe ha sido realizado por la facultad de Ciencias Ambientales, fruto del convenio de colaboración entre Candelario y la Universidad de Salamanca. El acto comenzará a partir de las siete y media de la tarde.

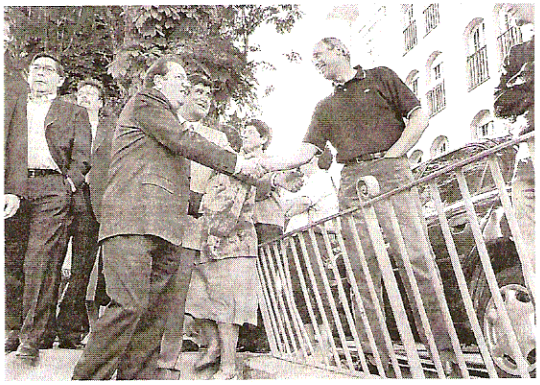

El presidente de la Junta saludó en Béjar a los representantes de Turiscan.