›› MOCIÓN DE IZQUIERDA UNIDA APROBADA POR EL PP EN EL PLENO DEL AYUNTAMIENTO DE LA VILLA

Candelario expedientará al Ayuntamiento de Béjar por unas obras en La Covatilla

■ CARLOS BERMEJO

› También a Gecobesa › El pleno aprobó por unanimidad el inicio de los trámites **› Materia urbanística ›** Denuncian que se había actuado en unos terrenos de la villa sin que el Consistorio lo hubiera licitado

El Ayuntamiento de Candelario acordó en pleno abrir un expediente urbanístico para estudiar la situación de las obras realizadas por la empresa Gecobesa y el Ayuntamiento de Béjar en el término municipal de Candelario hace dos años. Según ha podido saber este diario, el Ayuntamiento de Candelario por decisión unánime expresada en el pleno del pasado mes de junio aprobó iniciar un expediente urbanístico para determinar si hubo alguna irregularidad en la ejecución de las obras realizadas en la Covatilla y sobre el término municipal corito.

Fuentes cercanas al caso han explicado que se trata de un expediente que analizará y estudiará si las obras necesitaban licencia y, en caso de que así fuera, se sopesaría la posibilidad de interponer una sanción contra los promotores de dichas obras, es decir, Gecobesa y el Ayuntamiento de Béjar. Según ha podido saber este diario, el último pleno celebrado en ausencia de la alcaldesa de Candelario, Ana María Carrón, que se encontraba disfrutando de sus vacaciones presentó una moción de IU avalada por todos los partidos con representación en aquel Ayuntamiento, salvo el Grupo Popular, en la que se detallaban «importantes ampliaciones de edificaciones, cañones de nieve artificial, cintas mecánicas de esquí, aumento del dominio esquiable en la estación de esquí y hacia el paraje de 'La Cardosa' incluido en la ZEPA y el LIC de la 'Sierra de Candelario', con idénticas afecciones a Natura 2000, sin que las obras hayan sido sometidas al procedimiento administrativo de Información Pública y consiguiente EIA», según explica la moción aprobada.

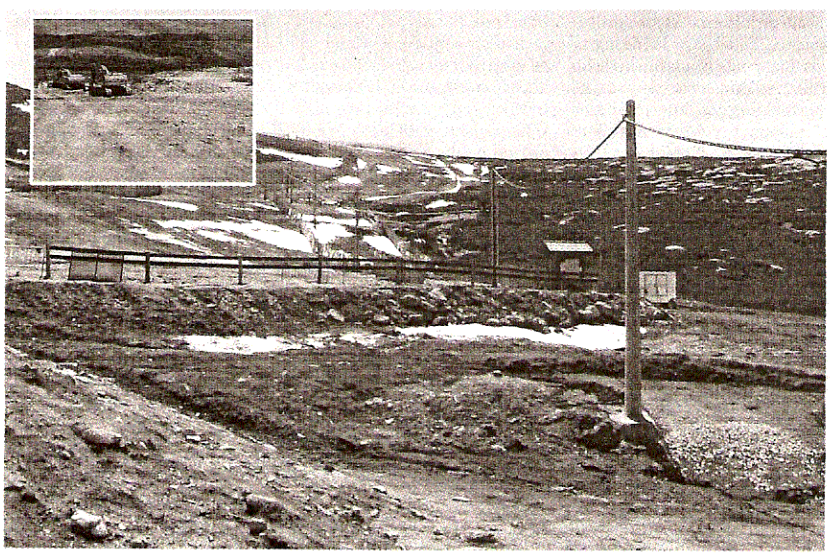

La zona de La Covatilla y en el recuadro una de las obras que también ha sido denunciada por los ecologistas / BERMEJO

Por ello, los concejales presentes en el pleno secundaron la moción presentada por el portavoz de Izquierda Unida y decidieron de manera unánime «informar a la Fiscalía provincial para que abra las diligencias pertinentes por si dichos hechos constituyeran delito ecológico».

Al cierre de esta edición tanto el alcalde de Béjar como los representantes de la gestora de la estación de esquí no tenían conocimiento de ninguna clase de expediente ni pudieron por tanto valorar la situación, «cosa que haremos en cuanto confirmemos la noticia de la iniciación del expediente». ●

›› REACCIONES

Ana María Carrón (alcaldesa de Candelario)

Ese día no estuvo presente en el pleno municipal

La alcaldesa afirmó que la adopción de la medida de abrir un expediente urbanístico contra la empresa gestora de la estación de esquí y su homólogo bejarano se había tomado en su ausencia, ya que ella junto, con su marido, se encontraban de vacaciones fuera de la península por lo que la decisión fue adoptada por el pleno presidido por el alcalde en funciones, Fidel Simón.

Alejo Riñones (alcalde de Béjar)

Sin noticias del expediente

El primer edil bejarano, Alejo Riñones, explicó que por el momento no tenía ningún tipo de noticias sobre el expediente y afirmó que en la jornada de hoy se pondría en contacto con su homóloga de Candelario para tratar sobre este asunto.

Francisco Montero (presidente de la empresa Gecobesa)

Se informará hoy

El representante de la entidad que preside Montero, Alberto Segade, aseguró que haría declaraciones en la jornada de hoy una vez que tuviera en su poder la documentación necesaria que abalase la tramitación.