Ampliación Data Center PARAM

Figura 3. Emplazamiento de las instalaciones del Proyecto Original

Fuente: Elaboración Propia.

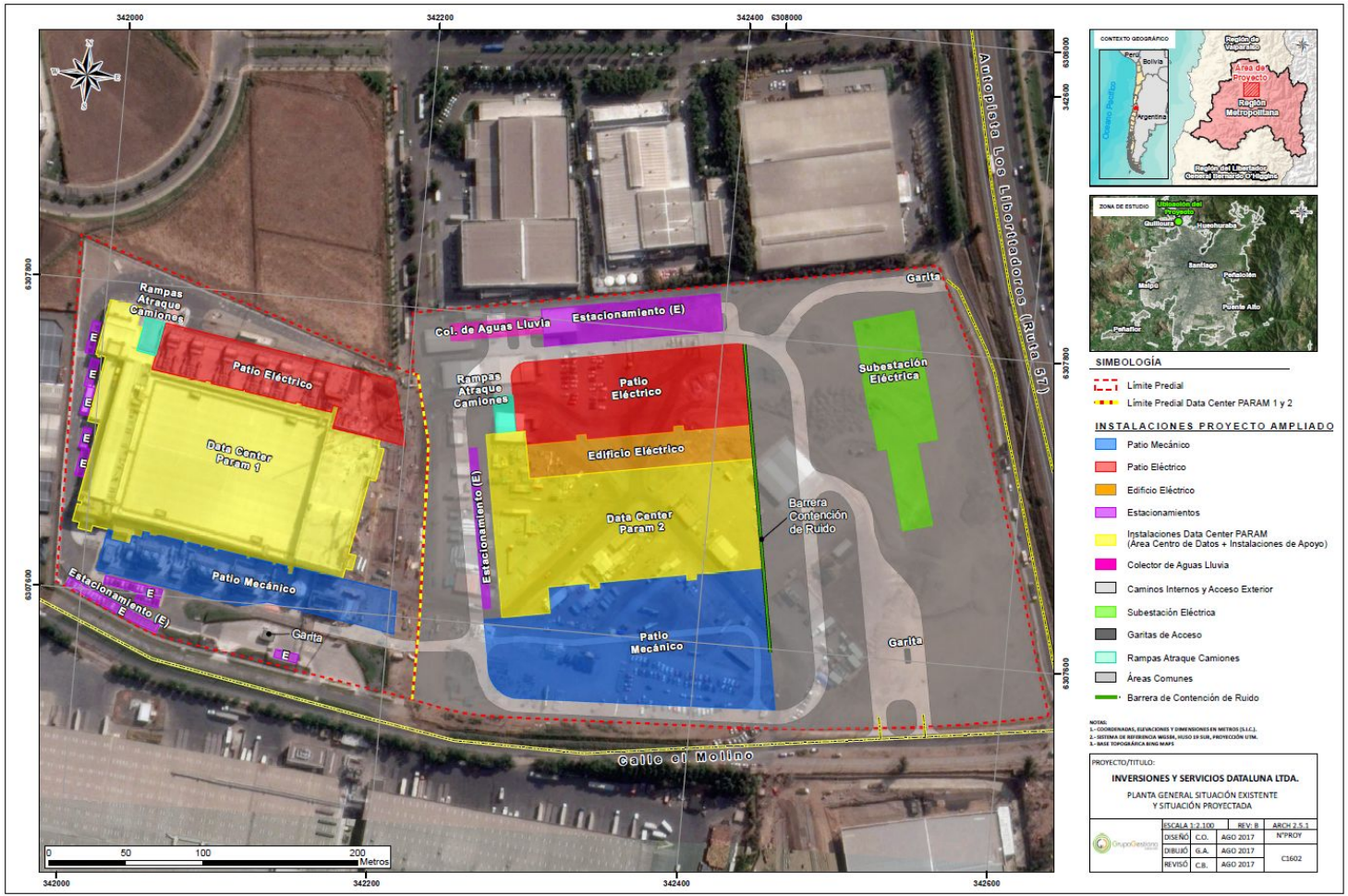
342000
342200
342400
6308000
6307800
6307600
6307500
Autopista Los Libertadores (Ruta 57)
Calle el Molino
Rampas Atraque Camiones
Patio Eléctrico
Data Center Param 1
Patio Mecánico
Estacionamiento (E)
Garita
Col. de Aguas Lluvia
Estacionamiento (E)
Rampas Atraque Camiones
Patio Eléctrico
Edificio Eléctrico
Data Center Param 2
Estacionamiento (E)
Patio Mecánico
Barrera Contención de Ruido
Subestación Eléctrica
Garita
Garita
0 50 100 200 Metros
CONTEXTO GEOGRÁFICO
Perú
Bolivia
Océano Pacífico
Argentina
Región Metropolitana
Área de Proyecto
ZONA DE ESTUDIO
Ubicación del Proyecto
Guilboura
Huechuraba
Santiago
Peñalolén
Maipú
Puente Alto
Peñaflor
SIMBOLOGÍA
Límite Predial
Límite Predial Data Center PARAM 1 y 2
INSTALACIONES PROYECTO AMPLIADO
Patio Mecánico
Patio Eléctrico
Edificio Eléctrico
Estacionamientos
Instalaciones Data Center PARAM (Área Centro de Datos + Instalaciones de Apoyo)
Colector de Aguas Lluvia
Caminos Internos y Acceso Exterior
Subestación Eléctrica
Garitas de Acceso
Rampas Atraque Camiones
Áreas Comunes
Barrera de Contención de Ruido
NOTAS:
1.- COORDENADAS, ELEVACIONES Y DIMENSIONES EN METROS (S.I.C.).
2.- SISTEMA DE REFERENCIA WGS84, HUSO 19 SUR, PROYECCIÓN UTM.
3.- BASE TOPOGRÁFICA BING MAPS.
PROYECTO/TITULO:
INVERSIONES Y SERVICIOS DATALUNA LTDA.
PLANTA GENERAL SITUACIÓN EXISTENTE Y SITUACIÓN PROYECTADA
ESCALA 1:2.100
REV: B
ARCH 2.5.1
DISEÑÓ C.O. AGO 2017
DIBUJÓ G.A. AGO 2017
REVISÓ C.B. AGO 2017
N°PROY
C1602