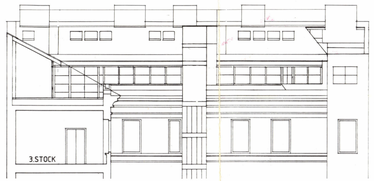
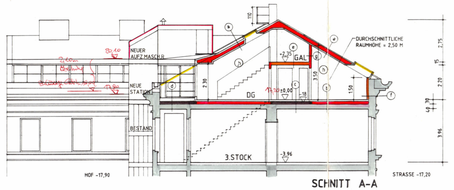


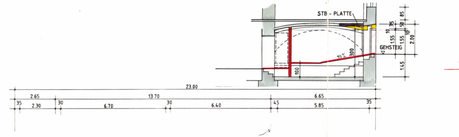
STRASSENANSICHT



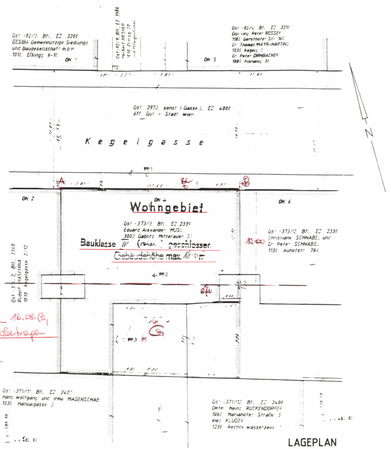
HOFANSICHT



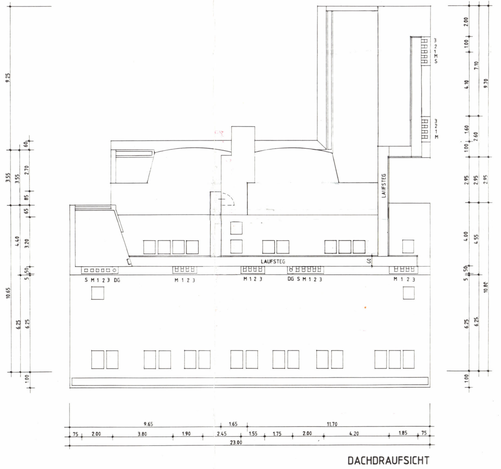
SCHNITT A-A



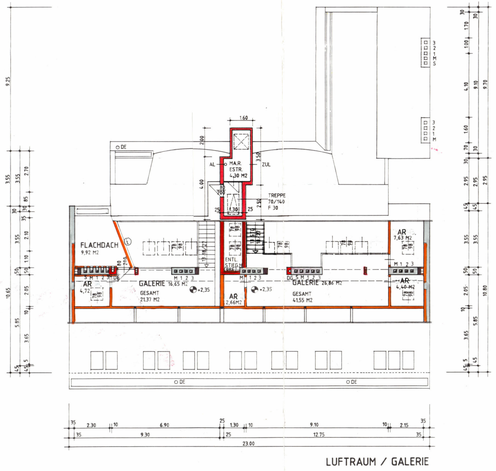
SCHNITT B-B



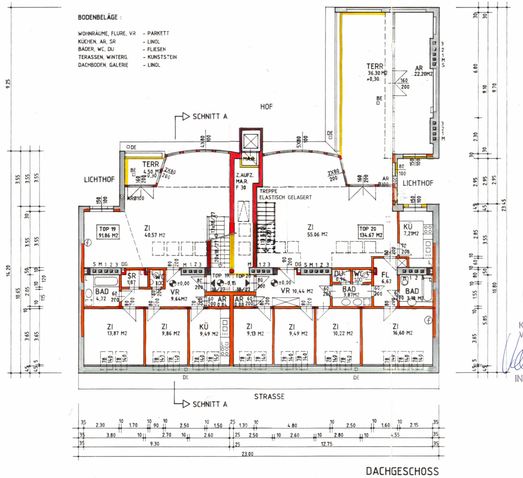
LAGEPLAN



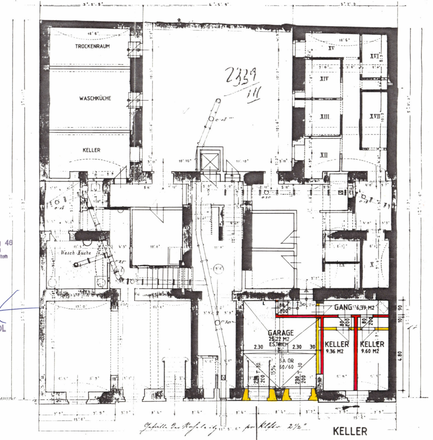
DACHDRAUFSICHT



LUFTRAUM / GALERIE



DACHGESCHOSS



KELLER

KONSTRUKTION

① DACHAUFBAU
DACHZIEGEL
7.0 cm LATTUNG
5.0 cm KONTURLATTUNG
DACHPAPPE
2.5 cm SCHALUNG
16.0 cm WD MIN FASERMATTEN
2.5 cm SPARSCHALUNG
3.0 cm 2x15 GKF PLATTEN
BEI GAUBEN BLECHEINDECKUNG

② FUSSBODENAUFBAU
1.0 cm BODENBELAG
3.0 cm SPANPLATTEN
2.5 cm SCHALUNG
ca 15.0 cm DIPPELBAUMDECKE
2.5 cm STUKKATUR PUTZ

③ NASSRÄUME
1.5 cm FLIESEN
1.0 cm F - ISOLIERUNG
7.5 cm ESTRICH
20 cm TRITTSCHALLDÄMMUNG 25/20
19.0 cm STB - DECKE

④ ZWISCHENDECKE
1.00 cm BODENBELAG
2.00 cm SPANPLATTEN
8.00 cm STAFFELKONSTRUKTION
1.50 cm GK - PLATTEN

⑤ TERRASSENAUFBAU
5.0 cm BETONPLATTEN
2.0 cm LAGER ELASTISCH
8.0 cm ROOFMATE
FEUCHTIGKEITSISOLIERUNG 3-FACH
5.0 -10.0 cm GEFÄLLSBETON
8.0 cm WÄRMEDÄMMUNG / TSD
70.0 cm STB - PLATTE

⑥ TRENNWÄNDE / FEUERMAUER
1.5 cm GK - PLATTEN
DAMPFBREMSE
8.0 cm WD MIN FASERMATTEN / STAFFELN
15.0 -45.0 cm ZIEGELMAUERWERK
AUSSENPUTZ

⑦ ZWISCHENWÄNDE
1.25 cm GK - PLATTEN
6.0 cm PROFILSTÄNDER - MIN FASERMATTEN
1.25 cm GK - PLATTEN

⑧ WOHNUNGSTRENNWÄNDE - ZWEISCHALIG
2x1.25 cm GKF-PLATTEN
6.0 cm PROFILSTÄNDER - MIN.FASERMATTEN 6 cm
1.25 cm GKF - PLATTEN
6.0 cm PROFILSTÄNDER - MIN.FASERMATTEN 6 cm
2x1.25 cm GKF - PLATTEN

25 cm VOLLZIEGELWAND ZUR STIEGE

⑨ AUSSENWÄNDE LEICHTBAU
1.0 cm ETERNIT
2.5 cm LATTUNG 24/50
1.5 cm SPANPLATTEN
18.0 cm STEINER / MIN FASERPLATTEN 8 cm
1.5 cm SPANPLATTEN
7x125cm GKF - PLATTEN

⑩ INNENTREPPE
2.5 cm HARTHOLZSTUFEN
7.0 cm TSD- PLATTEN 25/20
8.0 cm STB- PLATTE
10.0 cm MIN FASERMATTEN
1.0 cm GK PLATTEN

DIES PLAN LIEGT ZUR STELLUNGNAHME IN MAGISTRATSABTEILUNG 19 - B 2 AUF.
WIEN, AM 1990 -11- 13 GACHB

EINREICHPLAN
FÜR DEN DACHGESCHOSSAUSBAU
1030 WIEN, KEGELGASSE 4
GST Nr 373/3, EZ 2339, KG. LANDSTR.

PARIE C

M 1:100

WIEN, OKT 1990
Magistrat der Stadt Wien
Magistratsabteilung 37
Baupolizei

Magistratsabteilung 19 Zahl 2552/90 Einlangt am 23.10.90 Ausgang 5.11.90

Hierauf bezieht sich der Bescheid MA 37/3-Kegelg 4/5488/90

LEGENDE
- ABBRUCH
- BESTAND
- STAHLBETON
- ZIEGEL
- TRAGENDE, STAHL U. HOLZKONSTRUKTIONEN - 60
- ZWISCHENWÄNDE, GK - STÄNDERKONSTRUKTION

Für den Abteilungsleiter
Dipl.-Ing. Hahn
Oberstadtbaurat

MA/BH/ BV 3-A 693/91
Dem Beschluß des Gasausschusses vom 21. Mai 1991 - zugrunde gelegen.

BAUWERBER :

GRUNDEIGENTÜMER :
PAUL HAPELEK
GESELLSCHAFT m.b.H.
FRIEDRICH-SCHMIDT-PLATZ 3
1080 WIEN, LANGE GASSE 60

PLANVERFASSER :

BAUFÜHRER :
E. SATLER
Baumeister e.U.
Kirchgasse 57
1234 Wien, Tel. 69 49 81