VADEMECUM PRE-APPUNTAMENTO
ISTRUZIONI TECNICHE PER L'AGENZIA

Il presente documento è stato redatto per supportare l'Agenzia nella corretta preparazione e configurazione necessaria al fine di rendere proficuo l'incontro sulla piattaforma Cadice.

1. Credenziali e primo accesso

Per assicurare l'operatività immediata, è indispensabile che l'Agenzia effettui un primo accesso di prova alla piattaforma Cadice prima della data fissata per l'incontro. Per accedere, è necessario utilizzare le stesse credenziali utilizzate per l'accesso ai sistemi Unipol.

Istruzioni operative per l'accesso:

1. Accedere a *Daily* utilizzando il proprio Unipol ID;
2. Navigare nel menu e selezionare la Sezione *strumenti*;
3. Selezionare la voce *Cadice*.

Inserire le credenziali (ID e password), avendo cura di utilizzare solo caratteri maiuscoli per l'ID.

In caso di smarrimento delle credenziali, è necessario aprire apposito ticket HD per il ripristino credenziali, prima del giorno dell'appuntamento.

2. Verifica dei Collaboratori nella sezione Liste di Distribuzione

Verificare che su Cadice sia presente tutta la Rete distributiva (Subagenti, Dipendenti e Venditori) e che i ruoli siano attribuiti correttamente (esempio un Subagente deve avere il ruolo SUB, un Dipendente non iscritto al RUI deve avere il ruolo DIPFO ecc…), *come da Tabella Ruoli allegata.*

Se i dati presenti su Cadice non dovessero essere corretti verificare in "Essig Gestione Reti" ed eventualmente rettificare i ruoli.

3. Eventuale Delega su Piattaforma Cadice

Qualora l'Agente, invece di partecipare direttamente all'appuntamento, desideri delegare un collaboratore, è necessario procedere prima dell'incontro a configurare la relativa delega tecnica, affinché il collaboratore abbia accesso a tutte le funzionalità di Cadice. Per fare ciò, è necessario:

1. Accedere a Cadice con le credenziali dell'Agente;
2. Entrare nella sezione *Amministrazione*;
3. Cliccare sulla voce *Delega*;
4. Selezionare e indicare il collaboratore delegato al completamento della piattaforma.

Da questo momento, il collaboratore delegato potrà operare su Cadice con la stessa visibilità e gli stessi poteri assegnati all'Agente. Durante l'appuntamento, il delegato dovrà effettuare l'accesso a Cadice selezionando il *profilo delegato* e non il profilo personale.

4. Svolgimento dell'appuntamento in videoconferenza

L'incontro si svolgerà tramite Google Meet e richiederà la condivisione dello schermo per l'analisi guidata dei processi.

Procedura di condivisione dello schermo:

1. Cliccare sul tasto *Presenta* nel menu in basso;

2. Selezionare la voce *Condividi schermo intero*;

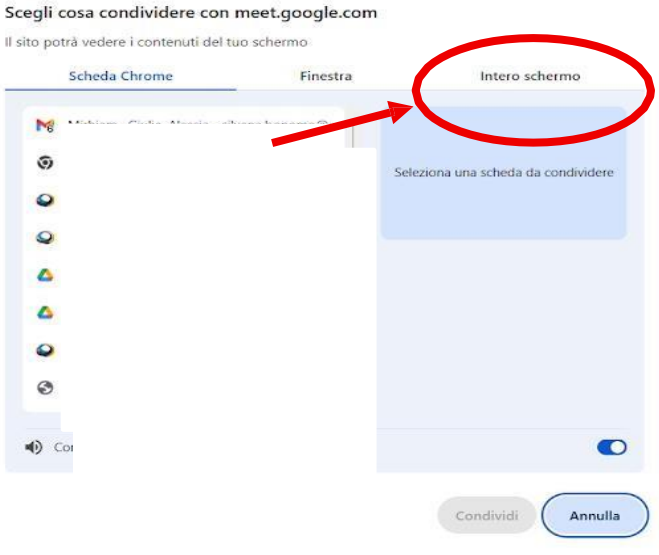

3. Cliccare sul riquadro dell'anteprima dello schermo che appare nella finestra pop-up (a sinistra). Confermare cliccando sul tasto *Condividi* in basso a destra.

MODELLI GIA' PRECOMPILATI

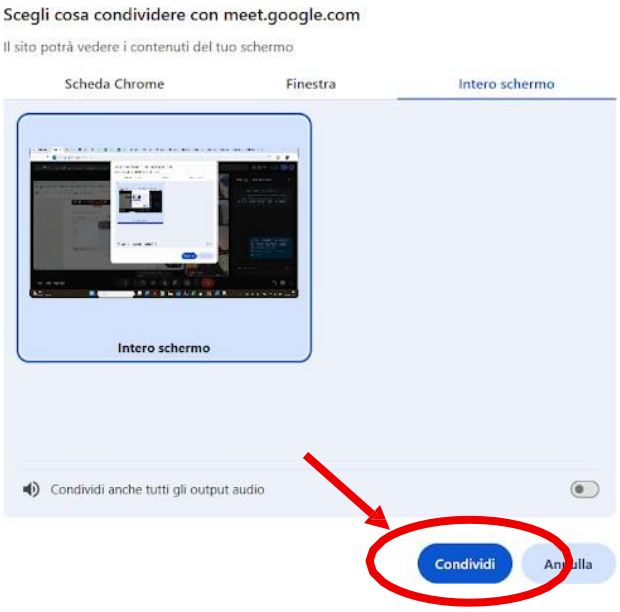

FISSARE L’APPUNTAMENTO

Durante la compilazione del questionario verrà richiesto di riservare una data e un orario per l’incontro online (Google Meet).

Scorrere il calendario e selezionare la data desiderata (immagine a lato)

Una volta selezionata la data verranno proposti gli orari disponibili.

Selezionare l’orario desiderato e cliccare sul bottone blu “Next” (immagine sotto)

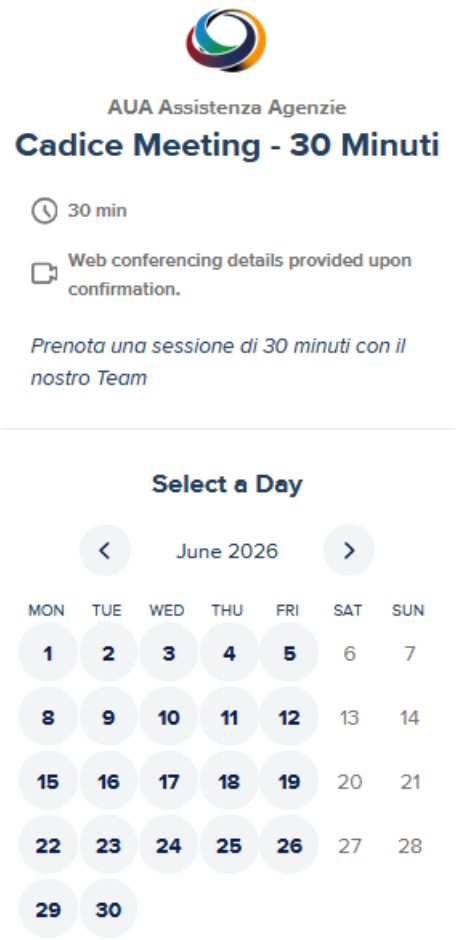

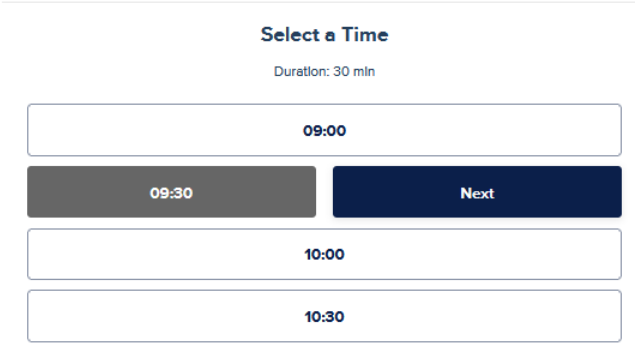

Compilare i campi con nome e cognome del partecipante (Agente o Delegato) e **l’email alla quale verrà inviato il link per partecipare all’appuntamento**. Cliccare sul bottone “Schedule Event”

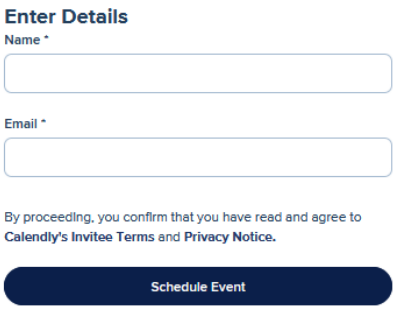

Verrà visualizzato un riepilogo dell’appuntamento.
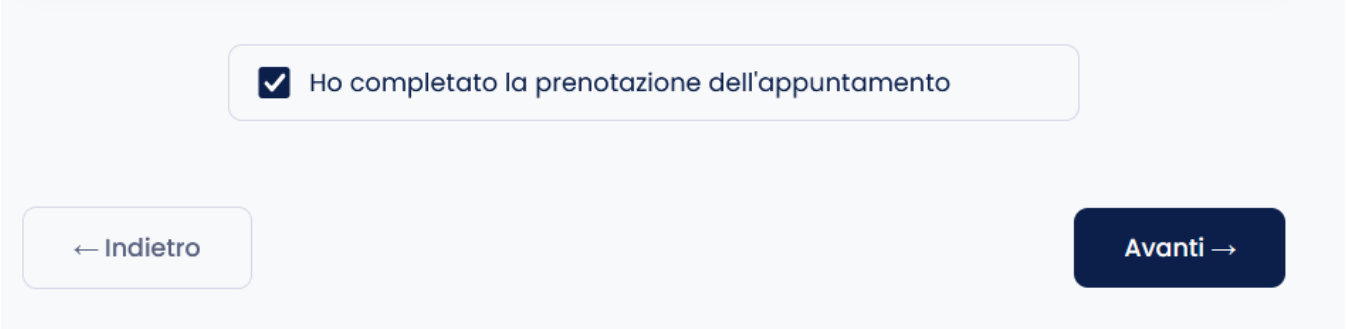
Arrivati a questo punto spuntare la casella “Ho completato la prenotazione dell’appuntamento” e cliccare sul bottone “Avanti” per accedere alla pagina successiva.