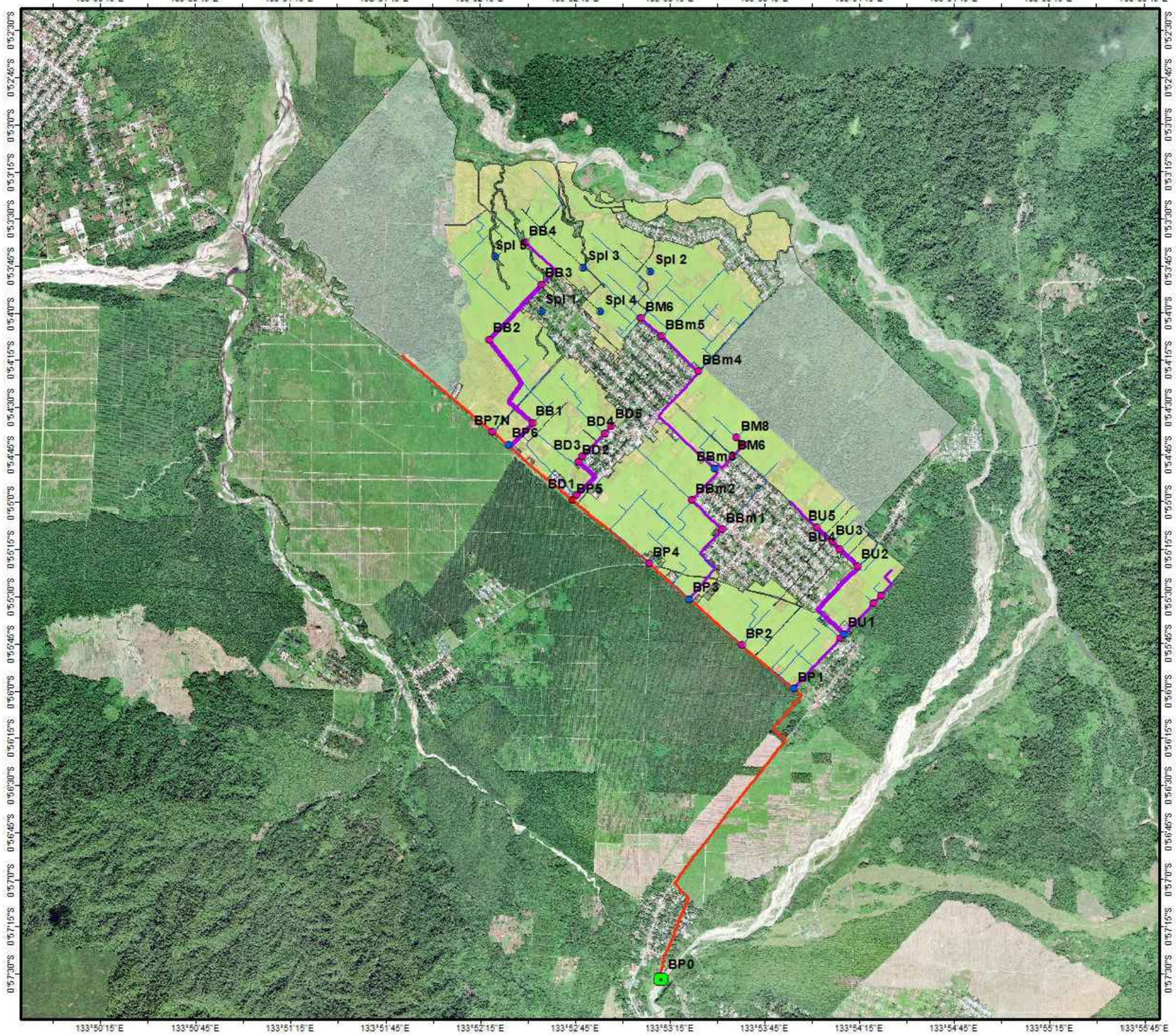

PEMERINTAH PROVINSI PAPUA BARAT

DINAS PEKERJAAN UMUM DAN PERUMAHAN RAKYAT

Jl. Brigjen Marinir (Purn) Abraham O. Aturui, Arfai - Manokwari

Skala 1 : 35.000

Untuk Ukuran Kertas A3

0 65.000 130.000 260.000 390.000 Meter

SISTEM KOORDINAT REFERENSI

Proyeksi : Cylindrical Equal Area
Sistem Grid : Grid Geografis
Datum : World Geodetic System 1984 (WGS 84)
Zona : Selatan 52

PETA DAERAH IRIGASI PRAFI

KABUPATEN MANOKWARI- PROVINSI PAPUA BARAT

LEGENDA

<all other values>

Keterangan

- Bendung Prafi
- Suplesi
- bangunan Bagi
- Bangunan Bagi Sadap
- Bangunan Sadap

Saluran Irigasi DI.Prafi

<all other values>

Keterangan

- Saluran Primer
- Saluran Sekunder
- Saluran Tersier
- Saluran Suplesi
- Saluran Pembuang
- Rencana_Rehabilitasi

Areal Baku	: 1500 Ha
Areal_Fungsional	: 622 Ha
Areal_Potensial	: 871 Ha

SUMBER PETA

1. Citra Satelite Google Maps, 2020
2. Peta Sebaran Sawah Irigasi, BIG 2018
3. Peta Rupa Bumi Indonesia, BIG 2018
4. Data Pengelolaan Aset Irigasi (PAI), 2020
4. Hasil Marking dan Tracking Lapangan, 2023
5. Hasil Survey Lapangan D.I. Prafi , 2023

No.	Tgl.	Yang Direvisi	Oleh	Direnc.	Diset.

DINAS PEKERJAAN UMUM DAN PERUMAHAN RAKYAT
PROVINSI PAPUA BARAT
Jalan Brigjen Marinir (Purn) Abraham O. Aturui, Arfai Manokwari-Papua Barat

GAMBAR :

PETA LOKASI

CV. INTEGRAL PAPUA KONSULTAN
CONSULTANT ENGINEERING & PLANNING
Jl. KRI Nala, Manokwari - Papua Barat

Direncana	HERDI SETIADY, S.T.	
Diperiksa	DADANG ISKANDAR, S.T.	
KEPALA BIDANG SUMBER DAYA AIR	FRENGKY O. ISIR, S.T. NIP. 19671026 199712 1 001	
KASIE PERENCANAAN SUMBER DAYA AIR	BERNARD WENDY FOFID, S.T. NIP. 19850912 201104 1 001	

Provinsi : PAPUA BARAT

Proyek : PERENCANAAN TEKNIK PENINGKATAN D.I. PRAFI

Kabupaten : MANOKWARI

No. Register :

No. Lembar :

SKALA : 1:2000

Tanggal : 28 Agustus 2020

No. Kontrak : 24.2.B/KONTR/32.13-SDA/600/2020