2 0 2 5

视量科技产品介绍

Products Information of Seilon Tech Ltd..

白 刚

目 录

contents

PART 01
团队介绍

PART 02
完成项目展示

PART 03
目前产品介绍

PART 04
未来工作计划

PART 01

团队介绍

01 团队介绍

白刚

创始人&CEO

工学硕士，北京航空航天大学 自动化

- 历任：

深圳指芯物联有限公司 副总裁
华为无线产品部 技术经理

- 从业经历：

物联网老兵，超过18年智能硬件产品研发和管理经验；
从芯片到模组到成品到系统，都有多年的一线研发经验；
带领团队负责智能安防产品超过10年；
对各系列芯片都多种项目的实战经验；
能够快速呈现各种物联网产品。

陈章文

技术专家

本科，南昌大学 通信工程专业

历任：

深圳指芯物联有限公司 嵌入式专家，技术经理
中国安科控股有限公司（CSST）zigbee技术专家

- 从业经历

从事智能家居产品开发十年以上，具有丰富的智能系统开发经验；
精通zigbee、蓝牙、WiFi等无线技术通讯技术，zigbee联盟专家成员；
从事智能门锁、猫眼等产品开发6年以上，智能安防类产品技术专家。

易乾坤

CTO

本科，长江大学 测控技术与仪器

历任

深圳指芯物联有限公司 研发经理
思博新联科技有限公司（后被广州GVS收购） 软件经理

- 从业经历

13年嵌入式软件工程师经验，超过8年智能硬件产品研发；
专注嵌入式研发和项目管理；
专注智能安防开发超过5年，包括门锁、智能网关、猫眼模块、低功耗WiFi等产品。

01 研发团队介绍

1. 核心团队十多人，具有低功耗智能硬件行业全链路，端到端研发经验；
2. 完成了多款智能产品开发，为国内外多个知名品牌定制化设计并大批量出货；
3. 专注于低功耗产品开发，包括可视门铃，可视对讲门锁，太阳能灯+庭院监控，AI对讲机，跌倒检测，智能吊坠，录音设备等电池类智能产品；
4. 团队具有结构设计，硬件设计，软件设计，品质测试全产品阶段能力；
5. 目前合作代工厂多家，具有各种智能硬件的生产制造能力；
6. 具有蓝牙，WiFi，Zigbee，Cat1，GPS，Sub 1G等全方位联网技术能力；
7. 已经对接的平台包括移动杭研平台，阿里LinkVision，腾讯联联，腾讯云视频平台，华为鸿蒙等体系；
8. 海外对接涂鸦，alexa，homekit，home assistant，google home，matter等主流平台；
9. 设计了PMS（财产管理系统）管理系统，便于民宿、公寓、高校针对流动住宿人员进行动态管理或考勤，具有从Web到App端全方位管理能力。

PART 02

完成项目展示

01 小益项目

E202

第一个天猫体系产品，小尺寸门锁引领潮流。

E206t

基于猫精蓝牙mesh模块，与猫精音响和App联动控制，天猫和小益联合推广超过5年。

T6猫眼锁

小益第一款猫眼锁产品，基于阿里lv猫眼，后来迭代为腾讯Iot平台。

X7全自动人脸锁

小益第一款人脸+可视对讲门锁，基于阿里LV平台，与猫精联动。

T8全自动人脸锁

人脸+可视对讲功能，三合一镜头主打超薄概念；静音电子锁体，属于对标小米的产品。

01 小益项目

02 安克Eufy项目

安克Eufy品牌，美国呆锁由我司设计，从结构、硬件到嵌入式软件，云服务器，app都深度参与定制化开发。为新产品线导入起到关键作用。

Eufy8510

安克第二款智能锁产品，月销过万台；触摸按键+安全芯片+蓝牙控制，引领产品潮流。

Eufy8503

安克第一款前后锁分离的产品，前锁用key pad，前后锁用蓝牙通讯，做到随地贴。主打线下渠道。

Eufy8500

安克第一款智能锁，协助搭建云平台，App开发等；通过最难的美国BHMA 2级认证，通过BQB认证。

Eufy8520

安克第一款月销过3万台的产品，蓝牙+低功耗WiFi，该产品定价260美金以上，长期处于高端产品畅销榜第二名。

Eufy8504

安克第二款前后锁分离的产品，前锁用key pad+指纹，前后锁用蓝牙通讯，做到随地贴。主打线下渠道，进沃尔玛，bestbuy等渠道。

02 安克Eufy项目

eufy
SECURITY
1 2 3
4 5 6
7 8 9
0

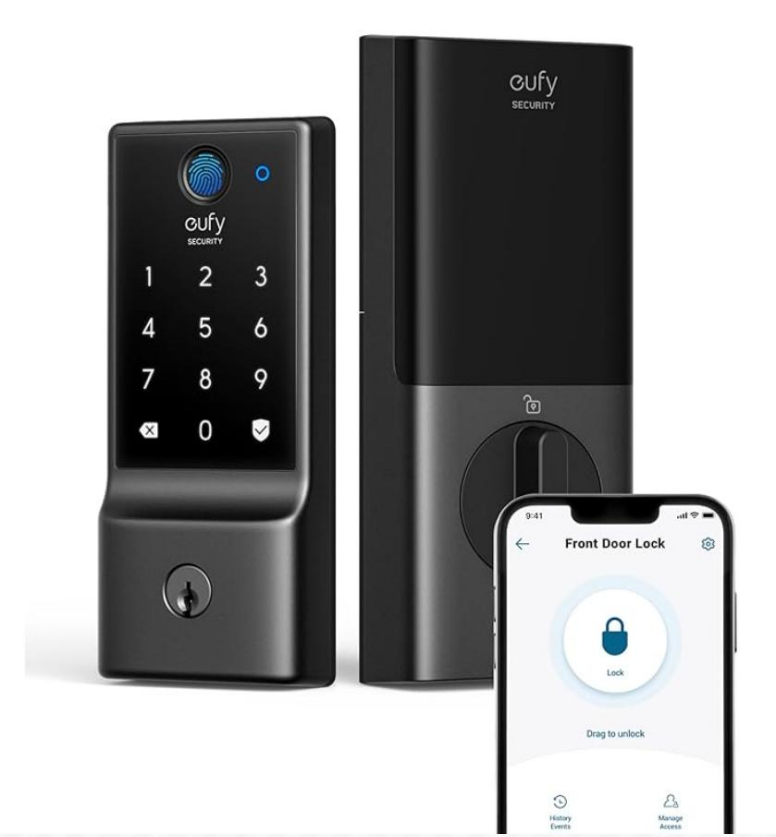
eufy
SECURITY
1 2 3
4 5 6
7 8 9
0
Front Door Lock
Lock
Drag to unlock

eufy
1 2 3
4 5 6
7 8 9
0

03 AI健康产品

基于高算力的RV1106平台，集成了热成像Sensor，用于检测老人的活动轨迹，包括跌倒、常坐、卧床不起等场景，进行健康检测和上报等功能。

在老人跌倒等场景下，可以进行本地语音告警+远程电话救护等。确保第一时间能够完成救援。

该产品具有高准确度、保护隐私、可同时多人检测、人体检测等优点，基于高算力可进行多种模型升级。

基于网络（WiFi或4G）可以进行远程实时检测、紧急救援等。

适用于医院、养老院、卫生间、家庭养老陪护等场合。

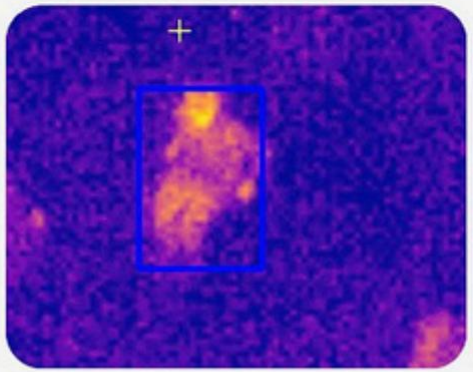

Sitting posture

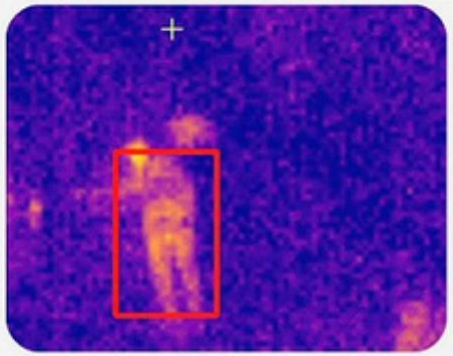

Falling posture

04 AI对话产品

AI对话玩具

基于乐鑫ESP32平台开发；

具有蓝牙+Wi-Fi功能；

本地双mic数据采集，GPT云端处理，tts应答；支持连续对话等功能；

支持语音打断，按键打断等功能；

支持VAD检测，支持AEC功能。

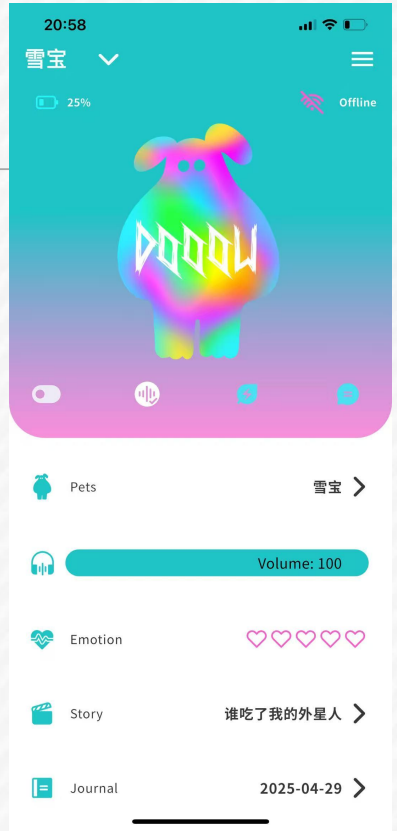

AI祈祷设备

十字架作为采音设备，便于携带；

对话舱支持Wi-Fi+4G数据功能；

对话舱具有语音唤醒，连续对讲，语音打断，十字架数据同步和答疑等功能，支持OpenAi和Gemini模型；

设备外观设计大方，采用首饰盒方案；

祈祷内容检测，答疑解惑，宗教奥义分享等。

05 智能吊坠项目

芯片介绍

基于瑞昱8763ew平台；
雷达采用英飞凌BGT60TR13C；
双MSM261D3526Z1CM左右声道拾音；
马达驱动IC是TI的DRV2650.

产品功能

全球首款利用60G毫米波雷达实现AI情绪追踪的吊坠；
该产品通过声纹+雷达心率检测，准确反馈用户的情绪变化；
通过马达不同频率震动，舒缓情绪。

完成进度

正在进行PVT量产；
交付多批到KOL用户，得到积极反馈；
欧美市场在售产品。

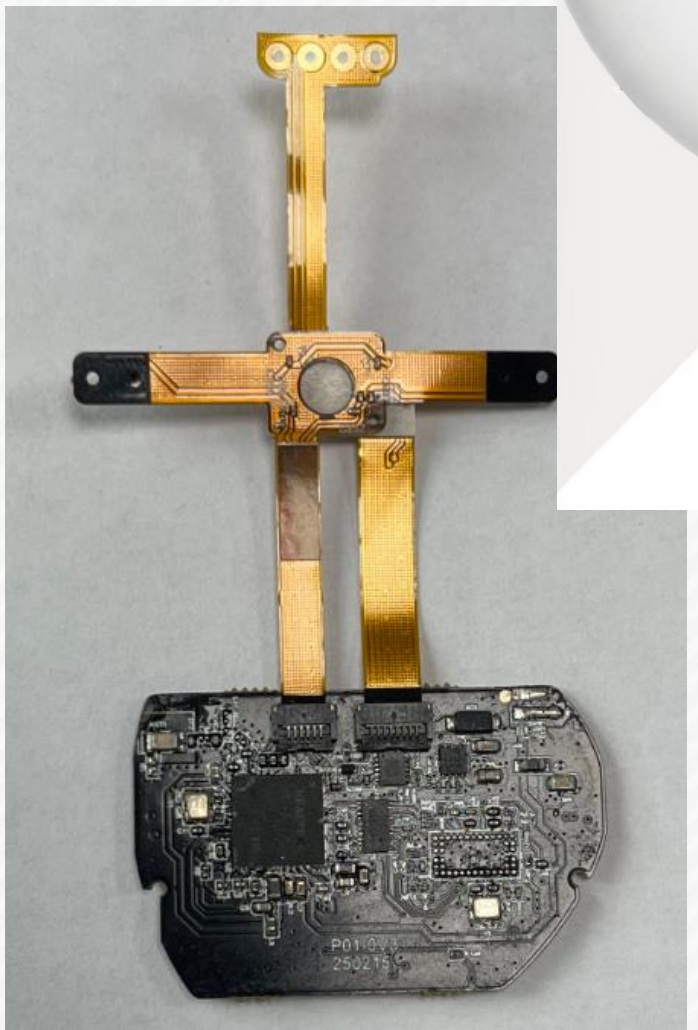

06 录音笔项目

芯片介绍

基于瑞昱8763EW+瑞昱8711DAF芯片；
定向驻极体MIC；
全向使用楼氏硅麦；
IMU采用ICM-42607-C；
支持大容量存储；Wi-Fi高速同步文件。

产品功能

支持定向录音，全向录音功能；
支持手势识别；
支持Wi-Fi同步数据到云端；
支持蓝牙断联重传，支持边录边传等；
支持FindMy功能。

完成进度

已经批量生产；
完成了kickstarter众筹；
正在做日本众筹。

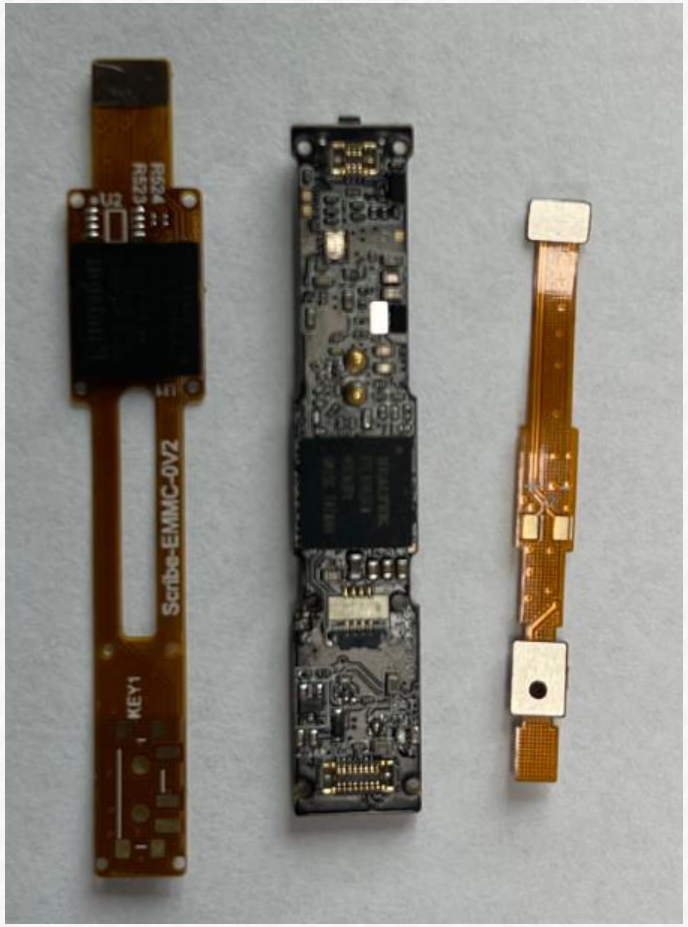

07 录音盒项目

芯片介绍

基于瑞昱8763EW+瑞昱8711DAF芯片；
1路骨传导Mic；
2路气传导Mic；
支持64GB大容量存储；支持Opus格式；
Wi-Fi高速同步文件。

产品功能

骨传导Mic支持电话接听时录音；
气导Mic支持多路录音；
支持Wi-Fi同步数据到NAS或云端；
支持蓝牙断联重传，支持边录边传等；
支持非对称数据加密。

完成进度

已经完成DVT；
App开发中。

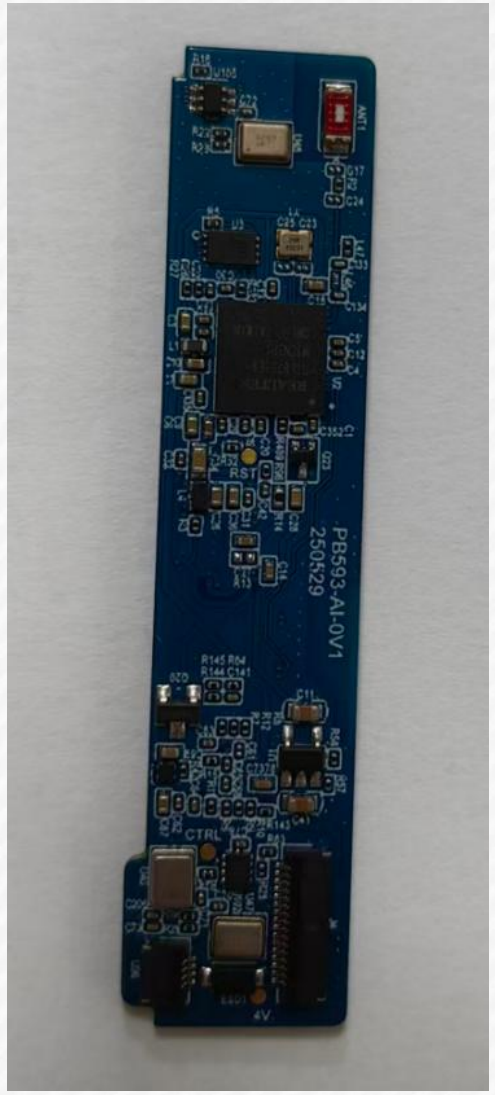

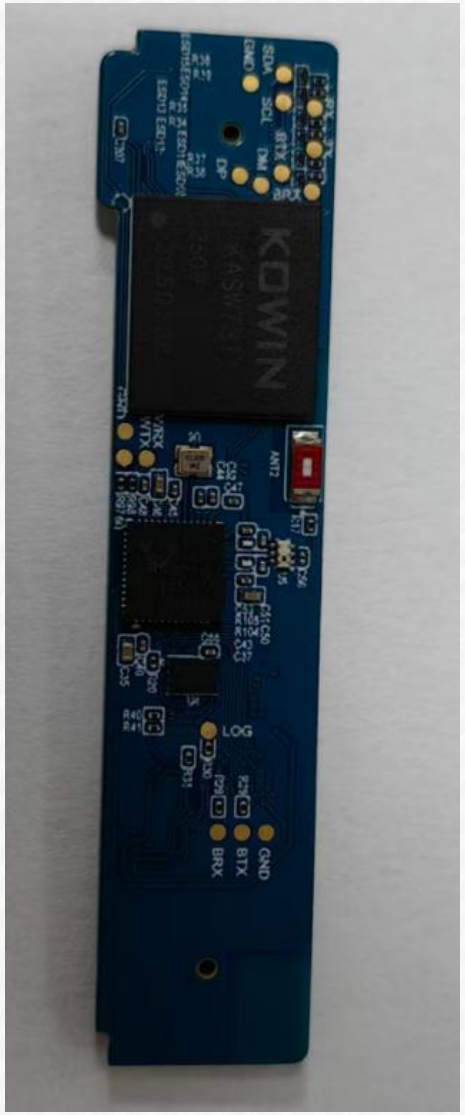

PART 03

在研产品介绍

01 大屹高端庭院系列产品

可视对讲猫眼

国内猫眼锁占60%+，前期的产品以mjpg图片流为主，后续升级为双向对讲方案的趋势比较明显。

开门机，超远距离遥控器等

庭院类产品必须，用于车库和大门场景控制等。

低功耗蓝牙+Wi-Fi生态

超低功耗蓝牙管理；
超低功耗Wi-Fi平台；
支持matter生态，支持苹果home，亚马逊Alexa，三星smartthing等生态的产品。

灯控

主要基于榜威体系，将多彩灯接入智能家居生态，能够标识门禁/房间等状态。

管理平台

基于AnnVarr管理系统，用于庭院安放等场景。

02 AI生态智能硬件

Matter生态智能家居硬件；

端侧模型类产品，视频监控，家庭中控；

低算力云端模型类产品：

瑞昱RTL8763ew系列；

ESP32系列。

PART 04

未来工作计划

01 产品矩阵

方案开发

依托腾讯Iot和WebRTC音视频能力，实现标准化智能家居类产品开发。

AI硬件，包括各种形态的对话类/录音笔/传感器等设备。

智能产品

智能安防类，海外以欧美市场为主，门禁门锁智慧屏生态，低功耗猫眼和门禁门锁是主力方向。

智能对话产品，雪宝系列。

02 其他服务能力

1

公寓管理系统

协助客户做场景化开发，支持私有化部署等

2

App和小程序定制化开发

支持客制化开发，支持多场景定制

3

AI硬件研发

协助客户从ID到结构，从硬件和平台，从生产到营销，全方位服务能力

4

平台运营维护

产品上线后，长期支持服务能力

2025

谢谢观看 THANKS

Thank you for all suggestions...